

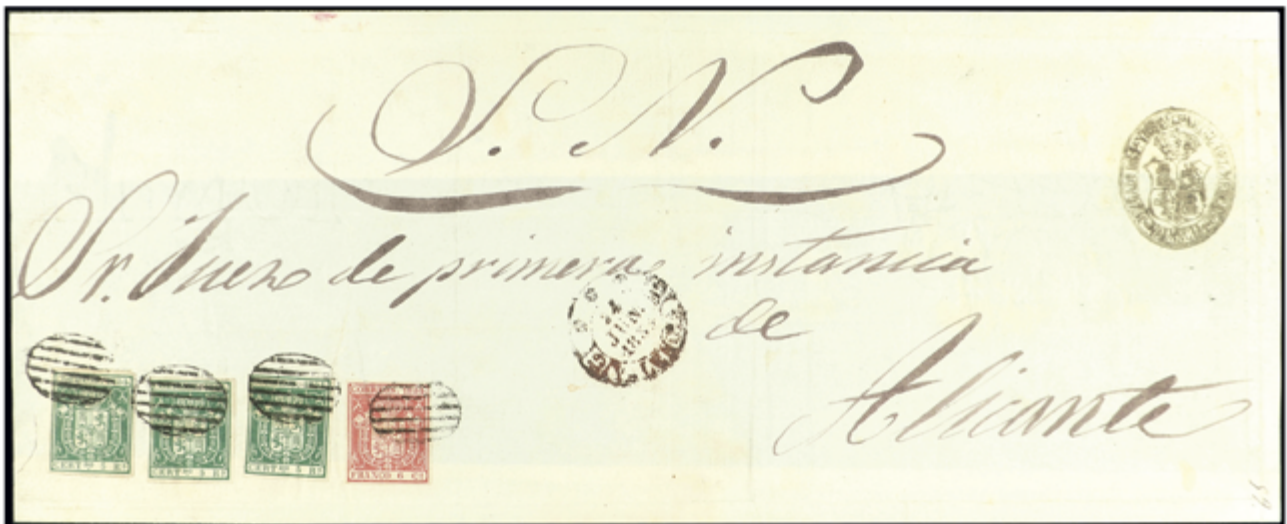

47



1063

NUMISMÁTICA Y FILATELIA

Madrid, 21-22 abril 2023



1019 75 €



1020 50 €



1021 70 €



1022 50 €



1023 50 €



1024 300 €



1025 125 €



1026 100 €



1027 300 €



1028 60 €



1031 125 €



1032 60 €



1033 75 €



1034 50 €



1035 200 €



1036 125 €



1037 85 €



1038 75 €



1039 30 €



1040 40 €



1041 30 €



1042 70 €



1043 1.000 €



1044 40 €



1045 30 €



1047 75 €



1048 75 €



1049 50 €



1050 35 €



1051 35 €



1052 35 €



1054 500 €



1046 100 €



1055 400 €



1056 35 €



1058 100 €



1057 75 €



1059 70 €



1060 100 €



1062 1.500 €

SUBASTA PÚBLICA

Numismática y filatelia

SUBASTA ONLINE

Esparteros 1, 2ª planta, 28012 Madrid

Viernes, 21 de abril de 2023

Sesión numismática | 16.30 horas

Lotes 1 - 679

Sábado, 22 de abril de 2023

Primera sesión filatelia | 10.30 horas

Lotes 1001 - 1820

Segunda sesión filatelia | 16.00 horas

Lotes 1821 - 2329

REVISIÓN DE LOTES

Esparteros 1, 2ª planta, 28012 Madrid

17-20 de abril

9.30-13.30 / 16.00-20.00

CONTACTO

T. 91 521 65 68 | Fax 91 522 92 64

csm@csubastasmadrid.com

CON LA COLABORACIÓN ESPECIAL DE
SOGERFIL S.L. - GERMÁN BASCHWITZ



www.csubastasmadrid.com

CONDICIONES DE LA SUBASTA

1º La puja inicial es el precio mínimo al que puede adjudicarse cada lote.

2º El comprador pagará como costas de subasta un **22% IVA incluido**, más los gastos de envío y/o seguro.

3º Si no puede asistir personalmente a la Subasta, envíe sus ofertas tan pronto como sea posible. Los lotes son vendidos al precio más barato posible y no al importe de puja. Por ejemplo, un lote cuya salida es 60 € que Ud. puja a 180 € y la oferta más alta anterior a la suya es de 90 €, se le adjudicará a Ud. en la puja siguiente, en este caso 95 €. Algunos lotes pueden tener una reserva impuesta por el vendedor.

A igualdad de pujas, gana la recibida con anterioridad y la recibida a través de nuestra web oficial o cualquier otra de nuestras plataformas. **La puja mínima aceptada para todos los lotes con salida LIBRE es de 5 €.**

4º Las pujas deberán efectuarse en EUROS

De 5 a 50 €	Puja mínima	2 €
De 51 a 100 €	Puja mínima	5 €
De 101 a 300 €	Puja mínima	10 €
De 301 a 600 €	Puja mínima	20 €
De 601 a 1.000 €	Puja mínima	30 €
De 1.001 a 2.000 €	Puja mínima	50 €
De 2.001 € a 5.000 €	Puja mínima	100 €
De 5.000 € en adelante		Mínimo 5%

5º Los compradores en sala deberán efectuar el pago de los lotes adquiridos en el momento de retirarlos.

6º CASA DE SUBASTAS DE MADRID se reserva el derecho de admitir o rehusar la entrada de un cliente a la sala de subastas, así como de rehusar una oferta por escrito. El subastador es quien regula las pujas, y en cualquier caso, su decisión final es la válida.

7º Los compradores por correo deberán efectuar el pago a la recepción de la factura. El subastador se reserva el derecho a anular la venta y disponer de los lotes cuando el comprador no haya efectuado su pago dentro de los 30 días posteriores a la fecha de la subasta.

Al recibir el pago, los lotes serán enviados por correo a cargo y riesgo del comprador siempre que éste no nos dé instrucciones distintas.

8º AUTENTICIDAD. De todos los lotes vendidos a través de CASA DE SUBASTAS DE MADRID, está garantizada su autenticidad. Cualquier reclamación debe ser comunicada a CASA DE SUBASTAS DE MADRID, con el envío de los lotes, siempre dentro de los 30 días posteriores a la fecha de la Subasta. El comprador pierde todos los derechos de reclamación después de este período. Cuando se solicite una extensión del período, debe comunicarse antes de transcurridos 20 días después de la fecha de la Subasta. Los resultados de la expertización, para que la extensión fue pedida, deben notificarse a CASA DE SUBASTAS DE MADRID dentro de los 3 meses de la fecha de la subasta.

Los lotes descritos como colecciones o conjuntos, los lotes a EXAMINAR y los de salida LIBRE no pueden ser objeto de ninguna reclamación.

9º CASA DE SUBASTAS DE MADRID se reserva el derecho de admisión en la sala de subastas y de rechazar, a su criterio, cualquier orden de compra.

10º **PROPIEDAD.** Los lotes permanecerán propiedad del vendedor hasta que el pago se haya realizado totalmente, lo que incluye el abono de cheques o cualquier otro Documento.

11º La mera participación en la subasta implica la aceptación de las presentes condiciones.

12º Cualquier caso de litigio será sometido a los Tribunales de Madrid.

13º **Las órdenes para las sesiones solo se recogerán hasta las 20.00 horas del jueves anterior a la subasta.**

14º **Todas las órdenes adelantadas por teléfono deberán confirmarse por email, correo o fax.**

15º Facilidades de pago en compras superiores de 1.000 €. En este caso, el comprador deberá pagar a la recepción de la factura el 30% de su importe y el resto en un período máximo de 6 meses en cuotas mensuales iguales.

Cada final de mes, CASA DE SUBASTAS DE MADRID cargará en la cuenta del comprador un interés del 0,50% sobre el saldo deudor.

Los lotes quedarán en poder de CASA DE SUBASTAS DE MADRID hasta su pago total. De acuerdo con apartado 8, el comprador pierde todo el derecho de reclamación transcurridos 30 días desde la fecha de la subasta, pudiendo en este período de tiempo examinar los lotes en CASA DE SUBASTAS DE MADRID.

16º CASA DE SUBASTAS DE MADRID no se hará responsable de la interrupción en la modalidad on-line por causas mayores o deficiencias imputables a terceros.

NOTA IMPORTANTE:

La actual regulación legal del IVA prohíbe que, en filatelia, al aplicar el régimen especial, se especifique por separado este impuesto. Para facilitarle el cálculo del importe total de sus pujas, así como para una mayor claridad de las facturas, el IVA quedará englobado en el porcentaje de los costes de la subasta, por lo que pasa a ser del 22%.

SIGNOS Y ABREVIATURAS

SELLOS

SIGNOS Y ABREVIATURAS

- ** Nuevo, con goma y sin fijasellos
- * Nuevo, con goma y resto de fijasellos
- (*) Nuevo sin goma
- ° Usado o matasellado
- ☒ Sobre, carta, cubierta
- F Foto

CALIDADES

- LUJO: perfecto en todos los aspectos
- MAGNÍFICO, PRECIOSO: muy bien conservado
- BONITO: bien conservado

MONEDAS

SIGNOS Y ABREVIATURAS

AE	COBRE
Aj	AJUNTAMENT
Al	ALUMINIO
AR	PLATA
AU	ORO
Ay	AYUNTAMIENTO
Br	BRONCE
C.M.	CONSELL/CONSEJO MUNICIPAL
Ca	CIRCA (alrededor de)
CuNi	CUPRONÍQUEL
LATÓN	LATÓN
Ni	NÍQUEL
Pb	PLOMO
S/F	SIN FECHA
Ve	VELLÓN
Zn	ZINC

CONSERVACIONES

PROOF	PRUEBA
FDC	FLOR DE CUÑO
SC	SIN CIRCULAR
EBC	EXCELENTE BIEN CONSERVADA
MBC	MUY BUENA CONSERVACIÓN
BC	BUENA CONSERVACIÓN
RC	REGULAR CONSERVACIÓN
MC	MALA CONSERVACIÓN

PROTECCIÓN DE DATOS

En cumplimiento de la Ley Orgánica 15/1999 de Protección de Datos Personales, le informamos que CASA DE SUBASTAS DE MADRID, S.L.U. usa sus datos personales para remitir a su domicilio la publicidad de la subasta, el catálogo editado por las dos sociedades, extender las facturas oportunas de sus compras y los envíos de las mismas. En caso de no recibir notificación fehaciente al respecto, entendemos que da su conformidad.

SESIÓN NUMISMÁTICA

Viernes, 21 de abril de 2023
16.30 horas

MONEDAS GRIEGAS	lotes	1 - 70
MONEDAS HISPÁNICAS	lotes	71 - 102
MONEDAS ROMANAS	lotes	103 - 173
MONEDAS BIZANTINAS	lotes	174 - 177
MONEDAS HISPANO-ÁRABES	lotes	178 - 186
MUNDO ISLÁMICO	lotes	187 - 188
MONEDAS MEDIEVALES	lotes	189 - 268
MONARQUÍA ESPAÑOLA	lotes	269 - 429
GOBIERNO PROVISIONAL Y I REPÚBLICA	lotes	430 - 435
AMADEO I	lotes	436
CARLOS VII PRETENDIENTE	lotes	437 - 440
ALFONSO XII	lotes	441 - 477
ALFONSO XIII	lotes	478 - 506
UNIÓ CATALANISTA	lotes	507 - 511
LOTES CENTENARIO	lotes	512 - 527
II REPÚBLICA	lotes	528 - 529
EMISIONES LOCALES GUERRA CIVIL	lotes	530 - 534
ESTADO ESPAÑOL	lotes	535 - 554
JUAN CARLOS I	lotes	555 - 561
V CENTENARIO	lotes	562
LOTES Y COLECCIONES	lotes	563 - 591
MONEDAS EXTRANJERAS	lotes	592 - 648
LOTES Y COLECCIONES EXTRANJERO	lotes	649 - 665
BILLETES	lotes	666 - 668
FICHAS COOPERATIVAS Y DE PROPAGANDA	lotes	669
MEDALLAS ESPAÑOLAS	lotes	670 - 673
MEDALLAS EXTRANJERAS	lotes	674 - 677
DOCUMENTOS Y VARIOS	lotes	678
BIBLIOGRAFÍA	lotes	679



5 100 €



12 50 €



20 100 €



34 50 €



21 75 €



22 75 €



23 75 €



33 150 €



40 50 €



37 70 €



42 50 €



47 250 €



48 175 €



49 150 €



50 120 €



51 60 €



66 150 €



54 50 €



71 60 €



72 60 €



73 60 €



76 60 €



77 50 €



119 60 €



121 50 €



138 50 €



178 50 € .jpg



179 50 € .jpg



180 80 € .jpg



185 50 €



209 50 €



181 90 € .jpg



182 70 €



183 100 €



186 50 €



234 100 €



306 60 €



325 50 €



326 120 €



327 100 €



328 120 €



329 120 €



330 120 €



331 120 €



332 120 €



333 120 €



334 120 €



335 100 €



336 100 €



342 100 €



343 120 €



344 120 €



345 120 €



346 100 €



347 90 €



349 100 €



350 120 €



351 120 €



357 150 €



358 150 €



359 300 €



397 350 €



378 70 €



393 125 €



415 100 €



422 150 €



423 130 €



424 150 €



425 150 €



426 150 €



427 300 €



428 300 €



429 260 €



437 50 €



455 50 €



458 100 €



459 60 €



462 350 €



463 325 €



464 350 €



465 350 €



466 350 €



467 350 €



468 340 €



469 350 €



470 360 €



471 360 €



472 340 €



476 350 €



474 1.000 €



484 60 €



490 60 €



495 60 €



502 500 €



503 50 €



504 50 €



505 50 €



508 50 €



617 90 €



565 700 €



618 90 €



620 350 €



619 120 €



622 350 €



621 350 €



629 125 €



625 50 €



630 260 €



642 135 €



MONEDAS GRIEGAS

	1	Lote 4 monedas AE 12 a AE 20. TRACIA. AE. A EXAMINAR. HGC 3 Part II-1573, 1576 (2), 1760. MBC- a MBC+ .	80,-
	2	Lote 4 monedas Hemidracma. 480-350 a.C. CHERRONESOS. TRACIA. Anv.: Prótomo de león a derecha con la cabeza a izquierda. Rev.: Cuadrado en cruz, diversidad de símbolos. AR. Pátina. A EXAMINAR. Se-1602 var. MBC a MBC+ .	160,-
	3	Lote 4 monedas Hemidracma. 480-350 a.C. CHERRONESOS. TRACIA. Anv.: Prótomo de león a derecha con la cabeza a izquierda. Rev.: Cuadrado en cruz, diversidad de símbolos. AR. Pátina. A EXAMINAR. Se-1602 var. MBC a MBC+ .	160,-
	4	Lote 4 monedas Hemidracma. 480-350 a.C. CHERRONESOS. TRACIA. Anv.: Prótomo de león a derecha con la cabeza a izquierda. Rev.: Cuadrado en cruz, diversidad de símbolos. AR. Pátina. A EXAMINAR. Se-1602 var. MBC a MBC+ .	160,-
F	5	Estátera. 400-350 a.C. ISTROS. TRACIA. Anv.: Dos cabezas masculinas de frente, una derecha y otra invertida. Rev.: Águila a izquierda atacando a delfín, encima leyenda. 5,65 grs. AR. Se-1669 var. EBC-/MBC+ .	100,-
	6	Lote 2 monedas Estátera. 400-350 a.C. ISTROS. TRACIA. Anv.: Dos cabezas masculinas de frente, una derecha y otra invertida. Rev.: Águila a izquierda atacando a delfín, encima leyenda. AR. A EXAMINAR. Se-1669 var. MBC+ .	150,-
	7	Lote 3 monedas Estátera. 400-350 a.C. ISTROS. TRACIA. Anv.: Dos cabezas masculinas de frente, una derecha y otra invertida. Rev.: Águila a izquierda atacando a delfín, encima leyenda. AR. A EXAMINAR. Se-1669 var. MBC a MBC+ .	180,-
	8	Lote 3 monedas Estátera. 400-350 a.C. ISTROS. TRACIA. Anv.: Dos cabezas masculinas de frente, una derecha y otra invertida. Rev.: Águila a izquierda atacando a delfín, encima leyenda. AR. A EXAMINAR. Se-1669 var. MBC a MBC+ .	180,-
	9	Lote 3 monedas Estátera. 400-350 a.C. ISTROS. TRACIA. Anv.: Dos cabezas masculinas de frente, una derecha y otra invertida. Rev.: Águila a izquierda atacando a delfín, encima leyenda. AR. A EXAMINAR. Se-1669 var. MBC a MBC+ .	180,-
	10	Lote 3 monedas Estátera. 400-350 a.C. ISTROS. TRACIA. Anv.: Dos cabezas masculinas de frente, una derecha y otra invertida. Rev.: Águila a izquierda atacando a delfín, encima leyenda. AR. A EXAMINAR. Se-1669 var. MBC a MBC+ .	180,-
	11	AE 17. 168-145 a.C. MARONEIA. TRACIA. Anv.: Cabeza de Dionisos a derecha. Rev.: Dionisos de pie a izquierda, sosteniendo racimos de uvas y lanzas. 4,1 grs. AE. Pátina verde. HGC 3 Part II-1541. MBC+ .	30,-
F	12	AE 16. 168/7-48/45 a.C. MARONEIA. TRACIA. Anv.: Cabeza de Dionysos a derecha. Rev.: Dionysos de pie a izquierda, sosteniendo racimo de uvas y lanzas. 5,93 grs. AE. Pátina verde. HGC 3 Part II-1541. MBC/MBC+ .	50,-
	13	Lote 3 monedas AE. 168-145 a.C. MARONEIA. TRACIA. Anv.: Cabeza de Dionisos a derecha. Rev.: Dionisos de pie a izquierda, sosteniendo racimos de uvas y lanzas. 4,46, 6,46 y 8,08 grs. AE. Pátina verde. A EXAMINAR. HGC 3 Part II-1541. MBC- a MBC .	60,-
	14	Lote 3 monedas AE. 168-145 a.C. MARONEIA. TRACIA. Anv.: Cabeza de Dionisos a derecha. Rev.: Dionisos de pie a izquierda, sosteniendo racimos de uvas y lanzas. 4,59, 5,30 y 5,65 grs. AE. Pátina verde. A EXAMINAR. HGC 3 Part II-1541. MBC- a MBC .	60,-
	15	Lote 3 monedas AE. 168-145 a.C. MARONEIA. TRACIA. Anv.: Cabeza de Dionisos a derecha. Rev.: Dionisos de pie a izquierda, sosteniendo racimos de uvas y lanzas. 6,64, 6,65 y 7,32 grs. AE. Pátina verde. A EXAMINAR. HGC 3 Part II-1541. MBC- a MBC .	90,-
	16	Lote 3 monedas AE. 168-145 a.C. MARONEIA. TRACIA. Anv.: Cabeza de Dionisos a derecha. Rev.: Dionisos de pie a izquierda, sosteniendo racimos de uvas y lanzas. 5,09, 5,57 y 6,09 grs. AE. Pátina verde. A EXAMINAR. HGC 3 Part II-1541. MBC- a MBC .	90,-
	17	Lote 4 monedas AE. 168-145 a.C. MARONEIA. TRACIA. Anv.: Cabeza de Dionisos a derecha. Rev.: Dionisos de pie a izquierda, sosteniendo racimos de uvas y lanzas. 2,95, 5,04, 5,90 y 6,41 grs. AE. Pátina verde. A EXAMINAR. HGC 3 Part II-1541. BC+ a MBC- .	80,-
	18	AE 23. 120-85 a.C. ODESSOS. TRACIA. Anv.: Busto laureado de Zeus. Rev.: Jinete cabalgando a derecha, debajo leyenda. 5,82 grs. AE. Pátina verde. HGC 3 Part II-1591. MBC+/MBC .	35,-
	19	AE 15. Siglo I a.C. ODESSOS. TRACIA. Anv.: Cabeza femenina portando tainia a derecha. Rev.: Odessos reclinado a izquierda sosteniendo cornucopia, debajo leyenda. 3,12 grs. AE. Pátina oscura. HGC 3 Part II-1594. BC+/MBC- .	30,-
F	20	Tetradracma. Posterior al 148 a.C. THASOS. ISLAS DE TRACIA. Anv.: Cabeza juvenil de Dionisos a derecha coronada de hojas de hiedra. Rev.: Hércules en pie con maza y piel de león, en el campo monograma, alrededor leyenda. 16,64 grs. AR. HGC 6-359; Se-1759. MBC .	100,-

F	21	Tetradracma. Posterior al 148 a.C. THASOS. ISLAS DE TRACIA. Anv.: Cabeza juvenil de Dionisos a derecha coronada de hojas de hiedra. Rev.: Hércules en pie con maza y piel de león, en el campo monograma, alrededor leyenda. 16,37 grs. AR. (Cospel alabeado de forma cóncava). HGC 6-359; Se-1759. (MBC-) .	75,-
F	22	Tetradracma. Posterior al 148 a.C. CELTAS DEL DANUBIO. IMITACIONES DE THASOS. Anv.: Cabeza juvenil de Dionisos a derecha coronada de hojas de hiedra. Rev.: Hércules en pie con maza y piel de león, en el campo monograma, alrededor leyenda. 16,22 grs. AR. (Golpecitos, algo alabeada). Tipo HGC 6-359; Se-1759 sim. MBC- .	75,-
F	23	Tetradracma. Posterior al 148 a.C. CELTAS DEL DANUBIO. IMITACIONES DE THASOS. Anv.: Cabeza juvenil de Dionisos a derecha coronada de hojas de hiedra. Rev.: Hércules en pie con maza y piel de león, en el campo monograma, alrededor leyenda. 16,68 grs. AR. (Algo alabeada). Tipo HGC 6-359; Se-1759 sim. BC+ .	75,-
	24	AE 16. 359-336 a.C. FILIPO II. MACEDONIA. Anv.: Cabeza de Apolo a derecha. Rev.: Jinete a derecha, encima leyenda. 6,01 grs. AE. Pátina oscura. HGC 3 Part I-881. MBC.	35,-
	25	AE 17. 359-336 a.C. FILIPO II. MACEDONIA. Anv.: Cabeza de Apolo a derecha. Rev.: Jinete a derecha, encima leyenda. 4,8 grs. AE. Pátina oscura. HGC 3 Part I-881. MBC.	35,-
	26	AE 18. 359 - 336 a.C. FILIPO II. MACEDONIA. Anv.: Cabeza masculina a derecha. Rev.: Jinete a derecha, arriba leyenda, debajo monograma. 6,61 grs. AE. Pátina verde. HGC 3 Part I-881 sim. MBC+.	35,-
	27	Lote 2 monedas AE 16 y AE 17. 359-336 a.C. FILIPO II. MACEDONIA. Anv.: Cabeza de Apolo a derecha. Rev.: Jinete a derecha, encima leyenda, una debajo punta de lanza y la otra bucráneo. AE. A EXAMINAR. HGC 3 part I-881; Se-6697 sim. MBC- a MBC.	35,-
	28	AE 16. 359-336 a.C. FILIPO II. MACEDONIA. Anv.: Cabeza de Apolo a derecha. Rev.: Jinete a derecha, encima leyenda, debajo Monograma AI. 6,02 grs. AE. Pátina verde oscuro. HGC 3 part I-881; Se-6698 sim. (MBC+) .	25,-
	29	AE 18. 359-336 a.C. FILIPO II. MACEDONIA. Anv.: Cabeza de Apolo a derecha. Rev.: Jinete a derecha, encima leyenda, debajo E. 6,46 grs. AE. Pátina oscura. HGC 3 part I-881; Se-6698 sim. MBC+/MBC.	40,-
	30	AE 17. 359-336 a.C. FILIPO II. MACEDONIA. Anv.: Cabeza de Apolo a derecha. Rev.: Jinete a derecha, encima leyenda, debajo N. 5,84 grs. AE. (Leves oxidaciones). HGC 3 part I-881; Se-6698 sim. MBC.	25,-
	31	AE 20. 359-336 a.C. FILIPO II. MACEDONIA. Anv.: Cabeza de Apolo a derecha. Rev.: Jinete a derecha, encima leyenda, debajo E invertida. AE. Cospel algo más grande. (Leves oxidaciones). Pátina oscura. HGC 3 part I-881; Se-6698 sim. (MBC) .	30,-
	32	Lote 4 monedas AE 18. 359-336 a.C. FILIPO II. MACEDONIA. Anv.: Cabeza de apolo a derecha. Rev.: Jinete a derecha, encima leyenda. AE. Pátina verde. A EXAMINAR. Se-6698 var. MBC- a MBC.	80,-
F	33	Tetradracma. Siglo II a.C. CELTAS ORIENTALES. IMITACIONES DE TETRADRACMAS DE FILIPO II. Anv.: Cabeza de Zeus de estilo celta a derecha. Rev.: Caballo y jinete de estilos celtas a derecha. 11,64 grs. AR. Cospel concavo. Se-218. BC+/MBC.	150,-
F	34	AE 14. 336-323 a.C. ALEJANDRO MAGNO. MACEDONIA. Anv.: Escudo macedonio decorado con rayos y puntos. Rev.: Casco macedonio entre B - A. 4,35 grs. AE. Pátina verde. Price- 417 sim. MBC.	50,-
	35	AE 16. 336-323 a.C. ALEJANDRO MAGNO. MACEDONIA. Anv.: Cabeza de Hércules a derecha con piel de león. Rev.: Arco y carcaj, leyenda, clava, debajo símbolo. 6,45 grs. AE. Pátina verde. Price-311a; Se-6739 var. MBC-/MBC.	35,-
	36	Lote 4 monedas AE 17 y AE 18. 359-323 a.C. FILIPO II (2) y ALEJANDRO MAGNO (2). MACEDONIA. Anv.: Cabeza de Apolo o Hercules a derecha. Rev.: Las dos de Filipo II: Jinete a derecha, encima leyenda, debajo monograma VE o punta de flecha; Las dos de Alejandro Magno: Arco y carcaj, debajo maza, entre ambos B A. AE. Pátina verde o verde oscuro. HGC 3 part I-881; Se-6696, 6698 sim, 6742 sim. MBC- a MBC+.	60,-
F	37	Tetradracma. Siglo II-I a.C. CELTAS DEL DANUBIO. IMITACIONES DE TETRADRACMAS DE FILIPO III. Anv.: (Cabeza de Hércules a derecha). Rev.: Zeus entronizado a izquierda, detrás leyenda parcial, delante monograma N. 14,64 grs. AR. Cospel totalmente concavo. Se-212. BC/BC+.	70,-
	38	AE 19. 221-179 a.C. FILIPO V. MACEDONIA. Anv.: Cabeza de Hércules con tocado de león a derecha. Rev.: Dos cabras recostadas a derecha, encima BA, debajo espiga de grano y estrella. 10,05 grs. AE. (Limpiada). Pátina verde. HGC 3 Part I-1068. MBC.	40,-
	39	AE 21. 221-179 a.C. FILIPO V. MACEDONIA. Anv.: Cabeza de Hércules con tocado de león a derecha. Rev.: Dos cabras recostadas a derecha, encima BA, debajo media luna. 7,42 grs. AE. (Limpiada). Pátina verde. HGC 3 Part I-1068. MBC.	40,-
F	40	AE 19. 221-179 a.C. FILIPO V. MACEDONIA. Anv.: Cabeza de Hércules con tocado de león a derecha. Rev.: Dos cabras recostadas a derecha; espiga de grano debajo. AE. HGC 3 Part I-1068. MBC.	50,-

	41	Lote 4 monedas AE 20. Acuñadas después del 148 a.C. FILIPO V. AMPHIPOLIS. MACEDONIA. Anv.: Cabeza de apolo a derecha. Rev.: Tridente alrededor leyenda y monogramas. AE. Uno de ellos posible imitación bárbara. Pátina verde. A EXAMINAR. HGC 3 Part I-334. MBC- a MBC.	80,-
F	42	AE 18. 179-168 a.C. PERSEO. MACEDONIA. Anv.: Cabeza con casco de Perseo a derecha, delante harpa. Rev.: Águila de frente, cabeza a derecha, alrededor letras y monograma. 6,53 grs. AE. Pátina oscura. Se-6807 var. MBC.	50,-
	43	Lote 3 monedas AE 19. 179-168 a.C. PERSEO. MACEDONIA. Anv.: Busto de Perseo con casco alado a derecha. Rev.: Águila, alrededor leyendas y monogramas. AE. Pátina verde. A EXAMINAR. Se-6807. MBC a MBC+.	60,-
	44	Lote 3 monedas AE 18 y AE 20 (2). 271-168 a.C. ANTÍGONOS II GONATAS, FILIPO V y PERSEO. MACEDONIA. Rev.: Antigonos II: Pan estante a derecha, erigiendo trofeo, Filipo V: Arpa a derecha entre leyendas, Perseo: Águila de frente entre letras y monograma. AE. Pátina verde. A EXAMINAR. HGC 3 Part I-1049, 1063; Se-6807 var. MBC.	80,-
	45	Lote 4 monedas AE 15 a AE 25. Posterior al 148 a.C. AMPHIPOLIS (2) y PELLA(2). MACEDONIA. 5,02 grs. AE. A EXAMINAR. HGC 3 Part I-435, 439, 618, 621. MBC- a MBC.	100,-
	46	AE 18. Posterior al 148 a.C. AMPHIPOLIS. MACEDONIA. Anv.: Cabeza de Poseidón a derecha. Rev.: Clava entre leyendas dentro de corona. 9,05 grs. AE. HGC 3 Part I-423. MBC/MBC-.	40,-
F	47	Tetradracma. 167-149 a.C. AMPHIPOLIS. MACEDONIA. Anv.: Escudo Macedonio, en el centro busto de Artemisa derecha, con arco y carcaj. Rev.: Clava a derecha, encima monograma, debajo dos monogramas, a izquierda fulmen, leyenda en el campo. 16,62 grs. AR. (Oxidaciones limpiadas). HGC 3 Part I-1103; SNG Copenhagen-1314. (MBC+).	250,-
F	48	Tetradracma. 167-148 a.C. AMPHIPOLIS. MACEDONIA. Anv.: Escudo Macedonio, en el centro busto de Artemis a derecha, con arco y carcaj. Rev.: Clava a derecha, encima monograma, debajo dos monogramas, a izquierda fulmen, leyenda en el campo. 16,76 grs. AR. HGC 3 Part I-1103; SNG Copenhagen 1314. MBC/MBC+.	175,-
F	49	Tetradracma. 167-148 a.C. AMPHIPOLIS. MACEDONIA. Anv.: Escudo Macedonio, en el centro busto de Artemis a derecha, con arco y carcaj. Rev.: Clava a derecha, encima monograma, debajo monograma, a izquierda fulmen, leyenda en el campo. 14,96 grs. AR. HGC 3 Part I-1103; Se-1386 var. MBC.	150,-
F	50	Tetradracma. 167-148 a.C. AMPHIPOLIS. MACEDONIA. Anv.: Escudo Macedonio, en el centro busto de Artemis a derecha, con arco y carcaj. Rev.: Clava a derecha, encima monograma, a izquierda fulmen, leyenda en el campo. 16,29 grs. AR. (Rayitas). HGC 3 Part I-1103; Se-1386 var. MBC-.	120,-
F	51	Tetradracma. 158-149 a.C. AMPHIPOLIS. MACEDONIA. Anv.: Escudo Macedonio, en el centro busto de Artemis a derecha, con arco y carcaj. Rev.: Clava a derecha, encima un monograma, a izquierda fulmen, leyenda en el campo. 16,02 grs. AR. (Golpes y rayitas, limpiada). Cy-1435; HG 3 part I-1103; Se-1386. BC+/MBC-.	60,-
	52	Lote 3 monedas AE 19 (2) y AE 15. Posterior al 148 a.C. TESALÓNICA. MACEDONIA. Anv.: Cabeza laureada a derecha. Rev.: Dos cabras rampantes enfrentadas entre monograma y leyenda (x2) y Arco y carcaj alrededor leyenda. AE. Pátina verde. A EXAMINAR. HGC 3 Part I-726 (x2), 733. MBC- a MBC.	70,-
	53	Lote 3 monedas AE 18 a 20. Acuñadas después del 168 a.C. TESALÓNICA. MACEDONIA. AE. Pátina verde. A EXAMINAR. HGC 3 Part I-720, 723 (2). MBC- a MBC.	60,-
F	54	AE 18. 37 a.C. Acuñada en tiempos de MARCO ANTONIO y OCTAVIANO. Anv.: Busto velado de Homonoia a derecha. Rev.: Caballo a galope a izquierda entre leyendas. 5,54 grs. AE. Pátina verde. ESCASA. HGC 3 Part I-732. MBC/MBC+.	50,-
	55	Lote 3 monedas AE 18 a 22. MACEDONIA. AE. Pátina verde. A EXAMINAR. HGC 3 Part I-925, 1068, 1114. MBC- a MBC.	70,-
	56	Lote 6 monedas AE 14 a 18. MACEDONIA. AE. A clasificar. A EXAMINAR. BC+ a MBC.	60,-
	57	Lote 6 monedas AE 14 a 18. MACEDONIA. AE. A clasificar. A EXAMINAR. BC a MBC.	60,-
	58	Lote 6 monedas AE 14 a 18. MACEDONIA. AE. A clasificar. A EXAMINAR. BC+ a MBC.	60,-
	59	Lote 10 monedas AE 9 a 18. MACEDONIA. AE. A clasificar. A EXAMINAR. BC- a MBC-.	90,-
	60	AE 20. 85-65 a.C. MIITHRADATES VI EUPATOR. AMISOS. PONTOS. Anv.: Cabeza laureada a derecha. Rev.: Águila de pie sobre rayo. AMIEOY. 7,88 grs. AE. Pátina. HGC 7-245; SNG BM Black Sea-1220. EBC-.	40,-
	61	AE 10. 387-310 a.C. KEBREN. TROAS. Anv.: Cabeza de carnero a derecha, debajo águila. Rev.: Cabeza laureada de Apolo a derecha, Detrás K. 1,03 grs. AE. Pátina verde. SNG Copenhagen-265. MBC.	40,-
	62	AE 18. 400-310 a.C. KEBREN. TROAS. Anv.: Cabeza laureada de Apolo a derecha, detrás K. Rev.: Cabeza de carnero a derecha, grano debajo. 8,03 grs. AE. SNG Copenhagen-266 var; SNG Von Aulock-1548 var. MBC.	30,-

63	AE 10. 400-300 a.C. KOLONE. TROAS. Anv.: Cabeza de Atenea con casco a izquierda. Rev.: KO?ONAEON entre los rayos de una estrella de ocho rayos. 1,5 grs. AE. SNG Copenhagen-281. MBC .	25,-
64	AE 14. 360-330 a.C. KOLOPHON. IONIA. Anv.: Cabeza laureada de Apolo a derecha. Rev.: Parte delantera de caballo a derecha. 1,9 grs. AE. MBC+ .	30,-
65	Hemióbolo. 450-400 a.C. KYME. AEOLIS. Anv.: Cabeza de águila a izquierda. K-Y. Rev.: Cuadrado incuso cuatripartito. 0,41 grs. AR. SNG Copenhagen 31-3; SNG Von Aulock-1623. MBC .	40,-
F 66	AE 33. 40-25 a.C. RODAS. ISLAS DE CARIA. Anv.: Busto radiado de Helios de frente. Rev.: Rosa. 22,3 grs. AE. Pátina verde. (Pequeñas oxidaciones). RARA. HGC 6-1468. MBC- .	150,-
67	AE 22. 100-50 a.C. MAGISTRADO INCIERTO. APAMEIA. PHRYGIA. Anv.: Cabeza de Atenea a derecha, con casco corintio con cresta. Rev.: Águila, con estrellas encima y flanqueando, posándose sobre base de maeandro flanqueada por Gorros de los Dioscuros; A?AME(ON) encima. 7,58 grs. AE. BMC 78-82; SNG Copenhagen-161-2. MBC .	30,-
68	AE 18. Siglo I a.C. TERMESSOS. PISIDIA. Anv.: Cabeza laureada de Zeus a derecha. Rev.: Parte delantera de caballo a izquierda, rayo detrás. 4,3 grs. AE. SNG France-2136. MBC .	30,-
69	AE 18. 65-64 a.C. TERMESSOS. PISIDIA. Anv.: Cabeza laureada de Zeus a derecha. Rev.: Caballo galopando a izquierda, arriba Z, debajo TEP. 4,87 grs. AE. Pátina verde. SNG France-2111-2; SNG Copenhagen-294. MBC+ .	30,-
70	AE 18. S. II-I a.C. ISINDA. PISIDIA. Anv.: Cabeza laureada de Zeus a derecha. Rev.: Guerrero a caballo galopando a derecha portando lanza, debajo, serpiente enroscada a derecha. IΣIN. 7,74 grs. AE. Pátina verde. SNG BnF-1571. MBC+ .	25,-

MONEDAS HISPÁNICAS

F 71	As. 120-50 a.C. CELSE (VELILLA DE EBRO, Zaragoza). Anv.: Cabeza masculina a derecha con manto y fíbula, rodeada por tres delfines. Rev.: Jinete con palma a derecha, debajo leyenda ibérica. 16,66 grs. AE. (Leves oxidaciones). Pátina oscura. AB-772. MBC+ .	60,-
F 72	As. 120-50 a.C. CELSE (VELILLA DE EBRO, Zaragoza). Anv.: Cabeza masculina a derecha, rodeada por tres delfines. Rev.: Jinete con palma a derecha, debajo leyenda ibérica. 17,86 grs. AE. (Leves oxidaciones en reverso). Pátina oscura. AB-772. MBC+/MBC .	60,-
F 73	As. 120-50 a.C. CELSE (VELILLA DE EBRO, Zaragoza). Anv.: Cabeza masculina a derecha, rodeada por tres delfines. Rev.: Jinete con palma a derecha, debajo leyenda ibérica. 17,07 grs. AE. Pátina oscura. AB-772. MBC+/MBC .	60,-
74	Lote 2 monedas As. 120-20 a.C. ICALCUSCEN (INIESTA, Cuenca). Anv.: Una cabeza imberbe a derecha, detrás delfín, la otra cabeza masculina a derecha delante caduceo, detrás timón. Rev.: Las dos: Jinete con lanza y rodela a izquierda, debajo leyenda ibérica. 15,04 y 12,81 grs. AE. ESCASA. AB-1399, No cat; ACIP-2079, 2092,. BC+/MBC- y BC+ .	40,-
75	Semis. 120-20 a.C. ICALCUSCEN (INIESTA, Cuenca). Anv.: Cabeza masculina a derecha entre delfines. Rev.: Caballo a izquierda, encima creciente y estrella, debajo leyenda ibérica. 4,81 grs. AE. MUY ESCASA. AB-1401; ACIP-2080. MBC- .	30,-
F 76	Denario. 180-20 a.C. BOLSCAN (HUESCA). Anv.: Cabeza masculina barbada a derecha, detrás letras ibéricas BoN. Rev.: Jinete con lanza a derecha, debajo leyenda ibérica. 3,59 grs. AR. Pátina. AB-1911. MBC+ .	60,-
F 77	Denario. 180-20 a. C. BOLSCAN (HUESCA). Anv.: Cabeza masculina barbada a derecha, detrás letras ibéricas BoN. Rev.: Jinete con lanza a derecha, debajo leyenda ibérica. 3,95 grs. AR. Pequeña grieta. AB-1911. MBC .	50,-
78	Lote 2 monedas Cuadrante. 170-20 a.C. ARSE (SAGUNTO, Valencia). Anv.: Concha. Rev.: Delfín a derecha, uno de los cuadrantes tres puntos encima y letra ibérica debajo, el otro cuadrante con creciente, letras ibéricas A, A, I y tres puntos. AE. AB-2051, 2052. MBC- y MBC .	30,-
79	Cuadrante. 170-20 a.C. ARSE (SAGUNTO, Valencia). Anv.: Concha. Rev.: Delfín a derecha, letra ibérica A, creciente y tres puntos. 2,3 grs. AE. Pátina verde. AB-2054. EBC- .	35,-
80	Lote 2 monedas Cuadrante. 170-20 a.C. ARSE (SAGUNTO, Valencia). Anv.: Concha. Rev.: Delfín a derecha, uno de los cuadrantes: tres puntos encima y leyenda ibérica debajo AlUBaS, el otro cuadrante: letras ibérica puntos. AE. AB-2051, 2055. MBC a EBC- .	40,-

LOTES MONEDAS HISPÁNICAS

81	Lote 2 monedas As. CASTULO y CELSA (ÉPOCA DE AUGUSTO). AE. As Celse (Cabeza laureada de Augusto a derecha, alrededor leyenda, en reverso toro a derecha, alrededor leyenda) y As Castulo (Cabeza masculina con diadema a derecha, en reverso esfinge a derecha). A EXAMINAR. AB-706, 811. MBC- .	40,-
82	Lote 2 monedas As. CASTULO y EMERITA AUGUSTA (ÉPOCA DE TIBERIO). Anv.: 9,98 y 30,44 grs. AE. A EXAMINAR. AB-697, 1051. MBC- a MBC.	50,-
83	Lote 2 monedas Semis y As. GADES y LAELIA. AE. Semis Laelia (Cabeza masculina a derecha y reverso palma con leyenda invertida) y As Gades (Cabeza de Hércules a izquierda y reverso Dos atunes con leyendas y creciente). Pátina. A EXAMINAR. AB-1339, 1651. MBC- .	30,-
84	Lote 2 monedas As. CORDUBA y SECAISA. AE. As Corduba Colonia Patricia Época de Augusto (Cabeza de Augusto a derecha, alrededor leyenda. En reverso COLONIA PATRICIA dentro de láurea). As Secaísa (Cabeza masculina a derecha, delante delfín, detrás letras ibéricas. En reverso jinete a derecha sujetando las bridas). A EXAMINAR. AB-1989, 2138. MBC- a MBC.	50,-
85	Lote 3 monedas As. AE. As Celsa época de Augusto, As Cartagonova VRBS IVLIA NOVA CARTAGO época de Augusto y As Italica MVNICIPIVM ITALICA época de Augusto. A EXAMINAR. BC a MBC- .	50,-
86	Lote 3 monedas As. BILBILIS, CELSE y OSET. AE. As Bilbilis (Cabeza masculina a derecha delante delfín, detrás letra ibérica. En reverso jinete con lanza a derecha debajo leyenda) As Celse (Cabeza masculina a derecha con manto alrededor de tres delfines, en reverso jinete con palma a derecha, debajo leyenda) y As Oset (Cabeza a derecha, delante leyenda. En reverso Genio de pie con racimo de uvas a izquierda). A EXAMINAR. BC+ a MBC- .	50,-
87	Lote 3 monedas As. CALAGURRIS, CARMO y GADES. AE. Pátina verde. A EXAMINAR. MBC- .	50,-
88	Lote 3 monedas Cuadrante y As (2). CESE, GADES y OSET. AE. Cuadrante Oset (Cabeza masculina diademada a derecha y reverso Genio de pie con racimo de uvas) As Cese (Cabeza masculina a derecha y reverso jinete a derecha con palma, debajo leyenda) As Gades (Cabeza de Hércules a izquierda y reverso Dos atunes con leyendas). A EXAMINAR. AB-1399, 1954, 2271. BC a MBC- .	30,-
89	Lote 5 monedas Cuadrante, Semis (2) y As (2). CASTULO, CALLET, CARTEIA, CORDUBA y GADES. AE. A EXAMINAR. BC a MBC- .	40,-
90	Lote 7 monedas As. BILBILIS (2), BOLSCAN, CELSA (2) y KELSE. AE. A EXAMINAR. BC a MBC- .	100,-
91	Lote 8 monedas Semis a As. CORDUBA, IULIA TRADUCTA, CARTAGONOVA, CUMBARIA, CARTEIA, OBULCO y GADES. AE. Incluye Semis de Corduba, As y Semis de IVLIA Traducta época de Augusto, Semis de Cartagonova, Cumbaria y Carteia y As de Obulco y Gades. A EXAMINAR. MBC- a MBC.	75,-
92	Lote 9 cobres. CUMBARIA, IRIPPO (6), LAELIA, LASTIGI. Incluye As y Semis. A EXAMINAR. BC+ a MBC- .	50,-
93	Lote 9 monedas Calco, cuadrante y Semis (7). CARISA, CASTELE, MALACA, IVLIA TRADUCTA, OSET y ACUÑACIONES HISPANO-CARTAGINESAS. AE. A EXAMINAR. BC+ a MBC.	75,-
94	Lote 12 monedas Semis a As. VARIAS CECAS: CARMO, GADIR, MALACA, OSET.... AE. Diferentes. IMPRESCINDIBLE EXAMINAR. BC a MBC- .	100,-
95	Lote 14 monedas As. CASTULO, COLONIA ROMULA, GADES, ITALICA, OBULCO. AE. Incluye dos monedas As de Jano bifronte acuñadas bajo legados de Pompeyo. A EXAMINAR. BC a MBC.	200,-
96	Lote 15 monedas Cuadrante a As. VARIAS CECAS: ARSAOS, BILBILIS, ECUALACOS, ILTIRCES.... AE. Casi todas diferentes. IMPRESCINDIBLE EXAMINAR. BC a MBC+.	175,-
97	Lote 15 monedas 1/4 Calco a Semis. AE. Diferentes cecas: Obulco, Lastigi, Ebor, Iptuci, Acuñaciones hispano-cartaginesas, Gades, Ebusus, Malaca, Castulo. La mayoría módulo pequeño. a examinar. BC a MBC.	60,-
98	Lote 15 monedas Semis (3) y As (12). AE. Castulo, Carmo, Ilipense, Acuñaciones consulares en Hispania, Obulco y Cascantum. A EXAMINAR. BC a MBC.	150,-
99	Lote 18 monedas Semis a As. AE. Varias cecas. A EXAMINAR. RC a MBC- .	50,-
100	Lote 25 cobres. AE. Lote compuesto por diferentes valores (1/8 de Calco a Semis) y diferentes cecas: Ebusus, Carteia, Malaca, Cumbaria, Asido, Cesse, Carmo, Gades o Ilipense. A EXAMINAR. BC a MBC- .	150,-
101	Lote 30 monedas. AE. Diferentes valores y cecas. Incluye 1/8 de Calco, cuadrantes, Semis y As. Irippio, Corduba, Carteia, Iptuci, Ilipense, Obulco, Ebusus.... A EXAMINAR. BC a MBC- .	100,-

102	Lote 38 cobres. AE. La mayoría módulo pequeño. De 1/8 Calco a As. Diferentes cecas: Carmo, Irippio, Ebusus, Sisapo, Cumbaria, Carisa, Obulco, Abarildur.. A EXAMINAR. BC a MBC.	120,-
-----	---	-------

MONEDAS ROMANAS

REPÚBLICA ROMANA

103	Lote 3 monedas Denario. ANÓNIMA (2), MINUCIA. AR. A EXAMINAR. FFC-49, 85, 928. MBC- a MBC.	90,-
104	Lote 3 monedas Denario. ANÓNIMA, MARCIA, PLAUTIA. AR. A EXAMINAR. FFC-7, 848, 1004. MBC- a MBC.	90,-
105	Lote 3 monedas Denario. AEMILIA, QUINCTIA, TITIA. AR. A EXAMINAR. FFC-119 sim, 1085, 1142. MBC- a MBC.	90,-
106	Lote 3 monedas Denario. ANÓNIMA, CIPIA, LICINIA. AR. Licinia: Denario forrado. A EXAMINAR. FFC-7, 563, 803. MBC- a MBC.	90,-
107	Lote 3 monedas Denario. CIPIA, RUTILIA, VOLTEIA. AR. A EXAMINAR. FFC-563, 1096, 1231. MBC- a MBC.	90,-
108	Lote 3 monedas Denario. CORNELIA, PAPIRIA, VIBIA. AR. A EXAMINAR. FFC-624, 958, 1194. MBC- a MBC.	90,-
109	Lote 3 monedas Denario. NAEVIA, PINARIA, PORCIA. AR. A EXAMINAR. FFC-937, 964, 1050. MBC- a MBC+.	120,-
110	Lote 3 monedas Denario. FABIA, MINUCIA, SCRIBONIA. AR. A EXAMINAR. FFC-697, 920, 1100. MBC- a MBC+.	120,-
111	Lote 3 monedas Denario. FABIA, PINARIA, SAUFEIA. AR. A EXAMINAR. FFC-693, 965, 1099. MBC- a MBC+.	120,-

IMPERIO ROMANO

112	Lote 2 monedas AE 17 y AE 23. 27 a.C.-14 d.C. AUGUSTO. PHILIPI y AMPHIPOLIS. MACEDONIA. Rev.: Una: Dos colonos arando con dos bueyes, la otra: Artemis a galope en un toro a derecha, debajo leyenda. 4,77 y 9,23 grs. AE. Pátina verde. (una oxidaciones). BMC-86; GIC-29 sim. MBC.	60,-
113	Lote 6 monedas AE 24 a 30. CARACALLA. AE. Todas monedas Griegas bajo el imperio romano. A EXAMINAR. BC a MBC-.	70,-
114	Lote 3 monedas AE 27 (2) y Antoniniano. 244-249 d.C. FILIPO I. AE (2) y AR. AE27: de Dacia Rev:PROVINCIA DACIA. Moesia en pie entre águila, león y estandartes; AE26 de Viminacium-Moesia Sup. Rev: P.M.S.COL.VIM.AN.VI. Moesia entre león y toro; el Antoniniano Rev: VIRTUS EXERCITVS. Virtud a derecha con lanza y escudo. A EXAMINAR. GIC-3873 var, 3874 var; C-243; RIC-71. MBC a EBC-.	60,-
115	AE 27. 244-249 d.C. FILIPO I. VIMINACIUM. MOESIA SUPERIOR. Anv.: IMP. IVL. PHILIPPVS AVG. Cabeza laureada a derecha. Rev.: P. M. S. COL. VIM. AN. VI. Moesia en pie entre león y toro. 13,4 grs. AE. Pátina verde. GIC-3874 var. MBC.	40,-
116	AE 28. 244-249 d.C. FILIPO I. VIMINACIUM. MOESIA SUPERIOR. Anv.: IMP. IVL. PHILIPPVS AVG. Cabeza laureada a derecha. Rev.: P. M. S. COL. VIM. AN. V. Moesia en pie entre león y toro. 20,05 grs. AE. (Rayitas de limpieza). GIC-3874 var. MBC.	40,-
117	Antoniniano. 270-273 d.C. TÉTTRICO II. Anv.: C. PIVS. ESV. TETRICVS CAES. Busto radiado a derecha. Rev.: SPES AVGG. Esperanza en marcha a izquierda. 2,23 grs. AE. C-88; RIC-270 (Tetrico I). EBC/EBC-.	40,-
118	Tetradracma. 268-270 d.C. CLAUDIO II GÓTICO. ALEJANDRÍA. Anv.: Cabeza laureada a derecha, alrededor leyenda. Rev.: Águila a derecha mirando atrás, L-Letra griega gamma. 9,47 grs. Ve. Pátina oscura. GIC-4743. EBC.	40,-
F 119	Antoniniano. 271-272 d.C. AURELIANO y VABALATO. Anv.: VABALATHVS V. C. R. IM. D. R. Busto de Vabalato laureado a derecha. Rev.: IMP. C. AVRELIANVS AVG. Busto de Aureliano radiado a derecha. 3,54 grs. AE. Acuñación floja. C-1; RIC-381. EBC-.	60,-
120	Antoniniano. 271-272 d.C. AURELIANO y VABALATO. Anv.: VABALATHVS V. C. R. IM. D. R. Busto de Vabalato laureado a derecha. Rev.: IMP. C. AVRELIANVS AVG. Busto de Aureliano radiado a derecha. AE. C-1; RIC-381. MBC+.	40,-
F 121	Tetradracma. 294-305 d.C. DIOCLECIANO. ALEJANDRÍA. Anv.: Busto laureado a derecha, alrededor leyenda. Rev.: Alejandría torreada a izquierda con cetro y cabeza de Serapis, a los lados L - B. 6,43 grs. Ve. Se-12854 sim. EBC-/EBC.	50,-
122	Follis. 306-312 d.C. MAJENCIO. OSTIA. Rev.: AETERNITAS AVGN. Dioscuros de frente sujetando los caballos, loba y gemelos entre ellos. En exergo: MOST. 7,18 grs. AE. Pátina marrón. RIC-16. EBC-.	30,-
123	Follis. 310-313 d.C. MAXIMINO DAZA. CYZICUS. Anv.: IMP. C. GAL. VAL. MAXIMINVS P. F. AVG. Busto laureado a derecha. Rev.: SOLI INVICTO. Sol estante a izquierda, portando cabeza de Serapis. En exergo: SMK. 4,29 grs. AE. ESCASO. RIC-92. EBC-.	30,-
124	Follis. 312 d.C. MAXIMINO II. ANTIQUÍA. Rev.: GENIO AVGVSTI. Genio en pie a izquierda sosteniendo cabeza radiada de Sol y cornucopia, * / A en campo. En exergo: ANT. 4,94 grs. AE. Restos de plateado. RIC-164b. MBC+.	30,-

125	Lote 10 monedas Follis. 308-324 d.C. LICINIO I. AE. A EXAMINAR. MBC- a MBC+ .	40,-
126	Follis. 312 d.C. LICINIO. ¿NICOMEDIA?. Anv.: IMP. C. VAL. LIC. LICINIVS P.F. AVG. Busto laureado a derecha. Rev.: IOVI CONSERVATORI. Júpiter en pie a izquierda, portando cetro y Victoria, detrás A, a sus pies águila. En exergo: SMN. 3.33 grs. AE. Acuñación floja en reverso. C-76. EBC+/EBC .	40,-
127	Follis. 313-316 d.C. CONSTANTINO I. TESALÓNICA. Rev.: IOVI CONSERVATORI AVGG NN. En exergo: TSE. Júpiter en pie a izquierda con cetro y Victoria, a sus pies águila. 3,96 grs. AE. (Leves oxidaciones). C-309 var. EBC-/MBC+ .	25,-
128	Follis. 312 d.C. CONSTANTINO. HERACLEA. Anv.: IMP. C. FL. VAL. CONSTANTINO P. F. INV. AVG. Busto laureado a derecha. Rev.: IOVI CONSERVATORI. Júpiter estante a izquierda, delante corona, en exergo HTB. 5,61 grs. AE. ESCASO. RIC VI-67. EBC- .	30,-
129	Centenional reducido. 326-327 d.C. HELENA. CONSTANTINOPLA. Anv.: FL IVL HELENAE AVG. Busto diademado, drapeado y acorazado a derecha. Rev.: PAX PVBLICA. Pax estante a izquierda portando rama y cetro. En exergo: Conse. 1,83 grs. AE. RIC-33. MBC+ .	30,-
130	Follis. 317-337 d.C. CONSTANTINO II. ALEJANDRÍA. Anv.: CONSTANTINVS IVN NOB C. Busto laureado, drapeado y acorazado a izquierda. Rev.: PROVIDENTIAE CAESS. Entrada de campamento sin puertas y dos torreones, arriba estrella. Corona - I. En exergo: SMAL. 3.01 grs. AE. RIC-VII 46. EBC .	30,-
131	1/2 Centenional. 317-337 d.C. CONSTANTINO II. SISCIA. Anv.: CONSTANTINVS IVN NOB C. Busto laureado y acorazado a derecha. Rev.: GLORIA EXERCITVS. En exergo: ESIS. Dos soldados de pie en frente, cada uno con lanza invertida y apoyando la mano en escudo colocado en el suelo, entre ellos, dos estandartes. 2,69 grs. AE. RIC-221. EBC- .	25,-
132	Lote 7 monedas Follis 19mm. 337-340 d.C. CONSTANTINO II. AE. A EXAMINAR. MBC a EBC .	80,-
133	Centenional. 348-350 d.C. CONSTANCIO II. ANTIOQUIA. Anv.: D N CONSTANTIVS PF AVG. Busto diademado, drapeado y acorazado a izquierda sosteniendo globo terraqueo con la mano derecha. Rev.: FEL TEMP REPARATIO ANE. Constancio a izquierda sosteniendo lábaro y escudo apoyado en el suelo. A sus pies dos cautivos atados. 3,53 grs. AE. RIC-125. MBC+ .	40,-
134	Centenional. 337-361 d.C. CONSTANCIO II. CYZICUS. Anv.: DN CONSTANTIVS PF AVC. Busto acorazado y diademado a izquierda. Rev.: Constancio de pie a izquierda sosteniendo lábaro y sosteniendo escudo. Dos cautivos a izquierda. En exergo SMKB. 3,94 grs. AE. MBC+ .	40,-
135	Centenional. 378-383 d.C. GRACIANO. Anv.: D N GRATIANVS PF AVG. Busto con yelmo a derecha sosteniendo lanza y escudo. Rev.: GLORIA ROMANORVM. Emperador de pie encima de galera. Victoria al timón. SMKA en exergo. AE. RIC-14a.1. MBC+ .	40,-
136	AE 18. 379-395 d.C. TEODOSIO I. CONSTANTINOPLA. Anv.: DN THEODOSIVS PF AVG. Busto diademado y drapeado a derecha. Rev.: CONCORDIA AVGGG. Constantinopolis sentada a derecha portando cetro y globo con pie en proa. En exergo: CONSA. 2,87 grs. AE. Pátina verde. RIC-57a.1. MBC+ .	25,-
137	1/2 Centenional. 388-392 d.C. TEODOSIO I. CYZICUS. Anv.: D N THEODOSIIVS PF AVG. Busto diademado, drapeado y acorazado a derecha. Rev.: SALVS REI PVBLICAE. Victoria avanzando a derecha portando corona y arrastrando cautivo. En exergo: SMKR. 1,12 grs. AE. Pátina. RIC-26. EBC- .	30,-
F 138	Maiorina reducida 22 mm. 383-388 d.C. AELIA FLACILA. CONSTANTINOPLA. Anv.: AEL. FLACCILLA AVG. Busto diademado a derecha. Rev.: SALVS REI PVBLICAE. CON E. Victoria sentada a derecha, inscribiendo un cristograma. 4,42 grs. AE. RIC-55.5. MBC .	50,-
139	Centenional. 392-395 d.C. ARCADIO. Anv.: DN ARCADIVS PF AVG. Busto diademado y drapeado a derecha. Rev.: GLORIA ROMANORVM. Emperador de frente, cabeza a derecha sosteniendo lábaro y globo terraqueo. En exergo: SMNB. 6,07 grs. AE. Pátina. RIC-46b.2. MBC+ .	30,-
140	AE 17. 392-395 d.C. HONORIO. Anv.: D. N. HONORIVS P F AVG. Busto diademado, drapeado y acorazado a derecha. Rev.: GLORIA ROMANORVM. Emperador a caballo a derecha. SMHB en exergo. 1,51 grs. AE. MBC+/EBC- .	40,-

LOTES IMPERIO ROMANO

141	Lote 3 monedas Follis. CONSTANTINO I y CONSTANTINO II (2). AE. Contiene un Constantino I Treveri RIC-342, Constantino II Roma RIC-290 y Constantino II Treveri RIC-441. EBC a EBC+ .	80,-
142	Lote 4 monedas Follis. JULIANO EL APOSTATA, LICINIO I, MAXIMINO. AE. A EXAMINAR. MBC a EBC .	60,-
143	Lote 4 monedas Follis. CONSTANTINO, CONSTANTINO II. AE. A EXAMINAR. MBC a EBC- .	60,-
144	Lote 5 monedas Follis a Sestercio. ADRIANO, ALEJANDRO SEVERO, DIOCLECIANO, JOVIANO, MAXIMIANO. AE. Incluye As, Dupondio, Follis, Sestercio. A EXAMINAR. MBC- a MBC .	40,-

145	Lote 5 monedas Follis (4) y 1/2 Centenional. CONSTANTINO MAGNO, CONSTANCIO II, LICINIO. AE. A EXAMINAR. MBC+ a EBC.	70,-
146	Lote 7 monedas AE 20 a 28. AE. Todas monedas Griegas bajo el imperio romano. Una de Septimio Severo, varias de Macrino, otras por identificar. A EXAMINAR. RC a MBC-.	50,-
147	Lote 9 monedas Pequeños Bronces. MAXIMINO (2), VALENTE(2), VALENTINIANO, PROBO (4). AE. A EXAMINAR. MBC- a MBC+.	40,-
148	Lote 10 monedas Pequeños Bronces. GALERIO MAXIMIANO, LICINIO, MAXIMIANO HERCULES. AE. A EXAMINAR. MBC- a MBC+.	40,-
149	Lote 10 monedas Pequeños Bronces. AURELIANO (7), DIOCLECIANO (3). AE. A EXAMINAR. MBC- a MBC+.	40,-
150	Lote 10 monedas Pequeños Bronces. CLAUDIO, CONSTANCIO II, CONSTANTINO II... AE. A EXAMINAR. MBC- a MBC+.	35,-
151	Lote 10 monedas Pequeños Bronces. VARIOS EMPERADORES. AE. A EXAMINAR. BC a MBC.	30,-
152	Lote 10 monedas Pequeños Bronces. CLAUDIO, CONSTANTE, CONSTANTINO II, LICINIO, LICINIO II, VOLUSIANO. AE. A EXAMINAR. MBC- a MBC+.	40,-
153	Lote 10 monedas Pequeños Bronces. CONSTANCIO II, CONSTANTINO, CONSTANTINO II. AE. A EXAMINAR. MBC- a MBC+.	40,-
154	Lote 10 monedas Pequeños Bronces. CLAUDIO, CONSTANTINO II, DIOCLECIANO, URBS ROMA. AE. A EXAMINAR. MBC- a EBC-.	45,-
155	Lote 11 monedas Pequeños Bronces. VARIOS EMPERADORES: CLAUDIO, CONSTANCIO II, CONSTANTINO II... AE. A EXAMINAR. BC a MBC+.	35,-
156	Lote 11 monedas Pequeños Bronces. VARIOS EMPERADORES: CONSTACIO II, CONSTANTINO II, MAXIMINO... AE. A EXAMINAR. BC a MBC+.	35,-
157	Lote 12 monedas Pequeños Bronces. VARIOS EMPERADORES. AE. A EXAMINAR. BC a MBC+.	40,-
158	Lote 21 monedas Follis a Sestercio. VARIOS EMPERADORES. AE. Todas diferentes. La mayoría sestercios. Faustina Madre, Claudio, Vespasiano, Gordiano III, Adriano, Nerón, Nerva.. A EXAMINAR. BC a MBC.	250,-
159	Lote 22 monedas AE a Sestercio. VARIOS EMPERADORES. AE. Muchos emperadores diferentes: Adriano, Antonino Pío, Marco Aurelio, Crispina, Salonina, Tétrico, Crispo, Faustina Madre... Diferentes módulos. A EXAMINAR. B a MBC+.	200,-
160	Lote 29 monedas Pequeños bronce de bajo imperio. VARIOS EMPERADORES. AE, AR. Incluye algún antoniniano. En hoja de álbum. A EXAMINAR. BC a MBC.	75,-
161	Lote 35 monedas Pequeños Bronces a Sestercio. VARIOS EMPERADORES. AE. Todas diferentes. IMPRESCINDIBLE EXAMINAR. RC a MBC-.	50,-
162	Lote 36 monedas Pequeños Bronces. VARIOS EMPERADORES. AE. Gran mayoría bajo imperio. IMPRESCINDIBLE EXAMINAR. BC+ a MBC+.	75,-
163	Lote 45 monedas AE a Sestercio. VARIOS EMPERADORES. AE. Diferentes tamaños. Incluye follis, centenionales, As y Sestercios. Muchos emperadores diferentes: Adriano, Trajano, Domiciano, Marco Aurelio, Lucio Vero, Teodosio.... A EXAMINAR. BC a MBC+.	300,-
164	Lote 48 monedas Pequeños bronce de bajo imperio. VARIOS EMPERADORES. AE. En hoja de álbum. A EXAMINAR. BC a MBC+.	110,-
165	Lote 72 monedas Pequeños bronce de bajo imperio. VARIOS EMPERADORES. AE, AR. Incluye algún denario republicano. En hoja de álbum. A EXAMINAR. BC a MBC+.	150,-
166	Lote 106 cobres. DIFERENTES EMPERADORES. AE. Restos finales de colección. La gran mayoría follis, centenionales y pequeños cobres. Diferentes emperadores: Teodosio I, Valentiniano, Juliano II, Graciano, Magencio, Claudio II, Constantino I, Constancio II...En hojas de álbum. IMPRESCINDIBLE EXAMINAR. BC a MBC+.	400,-
167	Lote 2 monedas Antoniniano. HERENNIA ETRUSCILLA y SALONINA. AR. Las dos con reverso PVDICITIA AVG. RIC-59 (Herennia Etruscilla) y 65 (Salonina). MBC y MBC+.	30,-
168	Lote 3 monedas Antoniniano. AURELIANO, TACITO, TRAJANO DECIO. Ve. A EXAMINAR. MBC+ a EBC-.	60,-
169	Lote 3 monedas Antoniniano. TRAJANO DECIO (2) y HERENNIA ETRUSCILLA. Rev.: ABVNDANTIA AVG, DACIA y PVDICITIA AVG. AR. Pátina. C-2, 16, 17. MBC+ a EBC-.	50,-

170	Lote 3 monedas Antoniniano, Denario (2). HELIOGÁBALO, ALEJANDRO SEVERO, TRAJANO DECIO. AR. A EXAMINAR. MBC- a MBC.	90,-
171	Lote 3 monedas Antoniniano (2) y Denario. GORDIANO III, OTACILIA SEVERA, SEPTIMIO SEVERO. AR. A EXAMINAR. MBC a EBC-.	60,-
172	Lote 3 monedas denario. TIBERIO, TRAJANO y COMODO. AR. Tiberio: PONTIF (MAXIM). C-16, COMODO: IOVI DEFENS SALVTIS AVG. C-245 y Trajano: P. M. TR. P. COS. III. P. P. C-219. A EXAMINAR. BC+ a MBC-.	120,-
173	Lote 10 monedas Antoniniano (4) y Denario (6). VARIOS EMPERADORES. AR. A EXAMINAR. BC+ a MBC+.	75,-

MONEDAS BIZANTINAS

174	Aspron Trachy. MANUEL I (1143-1180 d.C.). CONSTANTINOPLA. Anv.: Cristo entronizado de frente, a los lados IC - XC. Rev.: Manuel I y la Virgen en pie de frente. 4,92 grs. Ve. Se-1963. MBC+.	25,-
175	Lote 5 monedas Aspron Trachy. MANUEL I (4) e ISAAC II (1185-1195 d.C.). CONSTANTINOPLA. Ve. A EXAMINAR. Se-1963, 1964, 1966, 1966 sim, 2003. MBC- a MBC+.	90,-
176	Lote 4 monedas Aspron trachy de vellón. AE. A clasificar. A EXAMINAR. BC a MBC-.	40,-
177	Lote 6 monedas Follis y medio follis. AE. A clasificar. Incluye por ejemplo Follis Leo Vi Se-1729. A EXAMINAR. BC- a MBC-.	60,-

MONEDAS HISPANOÁRABES

ALMORÁVIDES

F 178	Quirate. ALÍ BEN YUSUF. 0,91 grs. AR. La distribución de la IIA de este Quirate no se refleja en los tres catálogos ya que se puede notar como debajo de la IIA aparece una letra, posiblemente una ' sin ' que entendemos como un símbolo o marca de ceca (¿Ceuta?), mientras que este Quirate no tiene esta letra debajo de la 3ª línea. ESCASA. FBC-Cb25; Haz-918; V-1695. MBC.	50,-
F 179	Quirate. ALÍ BEN YUSUF. SIN CECA. Rev.: Alí / Amir al-muslimín / Ibn Yusuf, en tres líneas. 0,84 grs. AR. La distribución de la IIA de este Quirate no es exactamente la misma, ya que se puede notar, en los tres catálogos, como debajo de la IIA aparece una letra, posiblemente una SIN que entendemos como un símbolo o marca de ceca (¿Ceuta?), mientras que este Quirate no tiene esa letra debajo de la 3ª línea. ESCASA. FBM-Cb25; Haz-918; V-1695. MBC.	50,-
F 180	Quirate. ALÍ BEN YUSUF. SIN CECA. 0,85 grs. AR. Debajo de la IA aparece el título al-Musta' in bi-llah, título desconocido para Alí ben Yusuf, que solo se recoge en otro Quirate con la misma distribución y en otro con distribución distinta (Numisma 237-14). Cruz gamada inscrita en un triángulo encima de IIA. (Anverso desplazado). MUY RARA. FBM-Cc17; Haz-No cat.; Numisma-237 pág. 296 n° 13; V-No cat. MBC.	80,-
F 181	Quirate. ALÍ BEN YUSUF. SIN CECA. Anv.: Cruz gamada inscrita en un triángulo encima de la IA. 0,90 grs. Debajo de la IA aparece el título al-usta' in bi-llah, título desconocido para Alí ben Yusuf, que solo se recoge en otro Quirate con la misma distribución y en otro con distribución distinta (Numisma 237-14). MUY RARA. FBM-Xx17; Haz-No cat.; Nmisma-237 pág.296-13; V-No cat. MBC.	90,-
F 182	Quirate. ALÍ BEN YUSUF. SIN CECA. Anv.: Cruz gamada inscrita en un triángulo encima de la IA. 0,91 grs. AR. Debajo de la IA aparece el título al-Musta' in bi-llah, título desconocido para Alí ben Yusuf, que solo se recoge en otro Quirate con la misma distribución y en otro con distribución distinta (Numisma 237-14). MUY RARA. FBM-Cc17; Haz-No cat.; Numisma-237 pág.296 n°13; V-No cat. MBC-/MBC.	70,-
F 183	Quirate. ALÍ BEN YUSUF. FAS (Fez). 0,80 grs. AR. Distribución del reverso similar a FBM-Cb22 pág. 61 con el mismo símbolo de tres triángulos intersectados y la misma conexión de las palabras ALI y BIN que aparecen ligadas en una sola palabra. Vives incluye en sus improntas (V1694) un quirate con la misma distribución del reverso aunque en esa pieza no aparece, o no se ve, el mismo símbolo encima. (Desplazada en anverso y reverso). Inédita. (Cf. otro ejemplar subastado por esta nuestra firma, subasta 1108, lote 1022). (MBC+).	100,-
184	Quirate. ALÍ BEN YUSUF y EL EMIR SIR. 0,86 grs. AR. V-1775. MBC+.	30,-
F 185	1/2 Quirate. ALÍ BEN YUSUF. SIN CECA. Anv.: Cruz gamada inscrita en un triángulo encima de la IA. 0,34 grs. AR. Aparentemente inédita. Es interesante notar que en la IA aparece el mismo símbolo, que se recoge en el Quirate de Alí Ben Yusuf con el título al-Musta' in Bi-llah (lote 825). Más interesante aún es la procedencia de las dos piezas que se han hallado en el Norte de África, probablemente las dos son acuñaciones estrechamente ligadas a aquellos territorios. (Falta de metal en la parte inferior). (MBC).	50,-

F 186 1/2 Quirate. ALÍ BEN YUSUF. Anv.: Alí / Amir al-muslimín / Ibn Yusuf. Rev.: Anepígrafo. 0,44 grs. AR. Inédita. FBM-No cat.; Haz-No cat.; V-No cat. **MBC.** 50,-

MUNDO ISLÁMICO

187 Lote 5 monedas Felús. IDRIS II. AE. ESCASAS. A-422, 432. **MBC-** a **MBC.** 60,-

188 Lote 2 monedas Dirham redondo. ABU MUHAMMAD ABDALLAH AL-GHALIB. AR. ESCASAS. A-557; Brethes-1439. **MBC+.** 50,-

MONEDAS MEDIEVALES

CATALUNYA Y ARAGÓN

189 Lote 2 monedas Croat. FERRAN II. BARCELONA. Anv.: Busto joven y busto adulto. Algo recortadas. A EXAMINAR. **MBC.** 50,-

190 1/2 Croat. FERRAN II. BARCELONA. Anv.: Final leyenda anverso D.G.R. 1,2 grs. Pátina, acuñación floja. AC-40, CruVS-1143. **MBC-.** 40,-

191 Lote 4 monedas Diner. JAUME I, PERE II, JAUME II, PERE IV. Ve. A EXAMINAR. **BC+ a MBC.** 25,-

192 Lote 6 monedas Diner de doblenc y Diner de tern (5). JAUME I. BARCELONA. Ve. A EXAMINAR. **BC+ a MBC.** 60,-

193 Lote 13 monedas Diner, Diner de doblenc y Diner de tern. ALFONS I, JAUME I, JAUME II. BARCELONA. Ve. A EXAMINAR. **BC+ a MBC.** 100,-

REINO DE CASTILLA Y LEÓN, UNIÓN TEMPORAL

194 Dinero. ALFONSO VI. TOLEDO. 0,37 grs. Ve. (Recortada). FAB-5. **MBC-.** 25,-

195 Lote 2 monedas Dinero. ALFONSO I DE ARAGÓN. TOLEDO. 0,54 y 0,92 grs. Ve. Variante dos puntos detrás de TOLLETA y media luna detrás TOLLETA. FAB-23.4 var. y 23.6. **MBC-.** 40,-

196 Lote 3 monedas Dinero. ALFONSO I DE ARAGÓN. TOLEDO. Ve. A EXAMINAR. FAB-23, 25. **BC+ a MBC-.** 50,-

197 Lote 4 monedas Óbolo, Dinero (3). ALFONSO I DE ARAGÓN. TOLEDO. Ve. A EXAMINAR. FAB-23, 24, 25. **BC+ a MBC-.** 60,-

198 Lote 5 monedas 1 Dinero. ALFONSO I DE ARAGÓN. TOLEDO. Ve. A EXAMINAR. **MBC-** a **MBC+.** 50,-

REINO DE LEÓN

199 Lote 3 monedas Dinero. ALFONSO IX. MARCA DE CECA CRECIENTES (2), ROMBOS. Ve. A EXAMINAR. FAB-144, 144.4, 145. **MBC-** a **MBC.** 70,-

REINO DE CASTILLA

200 Lote 2 monedas Dinero. ALFONSO VIII. TOLEDO. 0,76 y 0,85 grs. Ve. Con estrella y estrella. FAB-205 y 205.1. **MBC-a MBC.** 70,-

REINO DE CASTILLA Y LEÓN

201 Lote 2 monedas Dinero. ALFONSO X. CORUÑA. 0,71 y 0,58 grs. Ve. FAB-230 y 230.1. **MBC-** a **MBC.** 40,-

202 Lote 2 monedas Dinero. ALFONSO X. MARCA DE CECA CRECIENTE y MARCA DE CECA PUNTOS. 0,94 y 0,70 grs. Ve. FAB-238 y 240.4. **MBC-.** 40,-

203 Lote 2 monedas Dinero. ALFONSO X. MARCA DE CECA TRES PUNTOS. 0,73 y 0,80 grs. Ve. FAB-242 y 242.1. **MBC-** a **MBC.** 40,-

204 Lote 2 monedas Dinero. ALFONSO X. MARCA DE CECA FLOR y ESPADA. 0,70 y 0,87 grs. Ve. ESCASAS. FAB-243 y 244. **MBC-.** 60,-

205 Lote 2 monedas Óbolo y Dinero. ALFONSO X. MARCA DE CECA ROEL y SIN MARCA DE CECA. 0,42 y 0,78 grs. Ve. FAB-245 y 247. **MBC-.** 50,-

206 Lote 4 monedas PepiÓN. ALFONSO X. BURGOS, CORDOBA, CORUÑA. Ve. A EXAMINAR. FAB-248 (2), 249, 250. **MBC-** a **MBC.** 65,-

207 Lote 3 monedas PepiÓN. ALFONSO X. CORUÑA, LEÓN, MURCIA. Ve. A EXAMINAR. FAB-250, 252, 253. **MBC-** a **MBC.** 60,-

	208	Lote 3 monedas Pepión. ALFONSO X. MURCIA, SEVILLA (2). Ve. FAB-253.1, 254, 254.1. MBC- a MBC.	65,-
F	209	Pepión. ALFONSO X. TOLEDO. 0,7 grs. Ve. T bajo el castillo. MUY ESCASA. FAB-255. MBC-.	50,-
	210	Lote 5 monedas Óbolo. ALFONSO X. VARIAS CECAS. Ve. A EXAMINAR. MBC- a MBC+.	60,-
	211	Lote 5 monedas Óbolo. ALFONSO X. VARIAS CECAS. Ve. A EXAMINAR. MBC- a MBC+.	60,-
	212	Lote 6 monedas Noven. ALFONSO X. VARIAS CECAS. Ve. A EXAMINAR. MBC- a MBC+.	125,-
	213	Lote 4 monedas Noven. ALFONSO X. BURGOS. Ve. A EXAMINAR. MBC- a MBC.	50,-
	214	Lote 6 monedas Maravedí prieto y Pepión. ALFONSO X. VARIAS CECAS. Ve. A EXAMINAR. MBC- a MBC+.	125,-
	215	Lote 6 monedas Noven. ALFONSO X. VARIAS CECAS. Ve. A EXAMINAR. MBC- a MBC+.	125,-
	216	Lote 7 monedas 1 Dinero. ALFONSO X. VARIAS CECAS. Anv.: Leyenda en 6 líneas. Rev.: Castillos y leones cuartelados. Ve. A EXAMINAR. MBC- a MBC.	60,-
	217	Lote 3 monedas Cornado. SANCHO IV. SEVILLA. Ve. FAB-301.1 ESCASA. FAB-301.1, 301.2 (2). MBC- a MBC.	60,-
	218	Lote 3 monedas Cornado. SANCHO IV. TOLEDO, MARCA DE CECA ROELES ESTRELLADOS, MARCA DE CECA PUNTO. Ve. A EXAMINAR. ESCASAS. FAB-302, 304.1, 305. MBC- a MBC.	75,-
	219	Lote 3 monedas Seisen. SANCHO IV. BURGOS, LEÓN, MARCA DE CECA ESTRELLA. Ve. A EXAMINAR. FAB-308.3, 316, 318. MBC- a MBC+.	45,-
	220	Lote 3 monedas Seisen, Cornado (2). SANCHO IV. CUENCA, BURGOS (2). Ve. A EXAMINAR. FAB-296, 298, 308.3. MBC- a MBC.	30,-
	221	Lote 6 monedas Cornado. SANCHO IV. BURGOS. Ve. A EXAMINAR. FAB-296. MBC- a MBC+.	60,-
	222	Lote 7 monedas Cornado. SANCHO IV. VARIAS CECAS. Ve. A EXAMINAR. MBC- a MBC+.	100,-
	223	Lote 7 monedas Cornado. SANCHO IV. VARIAS CECAS. Ve. A EXAMINAR. MBC- a MBC+.	100,-
	224	Lote 7 monedas Pepión. FERNANDO IV. VARIAS CECAS. Ve. A EXAMINAR. MBC- a MBC+.	100,-
	225	Lote 7 monedas Pepión. FERNANDO IV. VARIAS CECAS. Ve. A EXAMINAR. MBC- a MBC+.	100,-
	226	Lote 11 monedas Pepión. FERNANDO IV. VARIAS CECAS. Ve. (Alguna con partes de cospel faltado). A EXAMINAR. BC a MBC+.	120,-
	227	Lote 3 monedas Cornado. ALFONSO XI. BURGOS (2), LEÓN. Ve. A EXAMINAR. FAB-335.1 (2), 338.1. MBC a MBC+.	70,-
	228	Lote 2 monedas Cornado. ALFONSO XI. CORUÑA. Ve. FAB-343. MBC a MBC+.	60,-
	229	Lote 3 monedas Cornado. ALFONSO XI. AVILA, SEVILLA, TOLEDO. Ve. A EXAMINAR. FAB-340.4, 341, 351. MBC a MBC+.	70,-
	230	Lote 6 monedas Cornado. ALFONSO XI. VARIAS CECAS. Ve. A EXAMINAR. MBC- a MBC+.	90,-
	231	Lote 6 monedas Cornado. ALFONSO XI. VARIAS CECAS. Ve. A EXAMINAR. MBC- a MBC+.	90,-
	232	Lote 12 monedas 1 Noven. ALFONSO XI. VARIAS CECAS (Burgos, León, Sevilla, Toledo). Ve. A EXAMINAR. BC+ a MBC+.	100,-
	233	Lote 12 monedas Noven. ALFONSO XI. VARIAS CECAS. Ve. A EXAMINAR. BC a MBC.	150,-
F	234	Real. PEDRO I. SEVILLA. Anv.: +DOMINVS MICH I ADIVTOR ET EGO DISCIPIAM INIMICOS MEOS. P coronada, estrella a derecha. Rev.: +PETRVS REX CASTELLE E LEGIONIS. Castillos y leones debajo B. 2,73 grs. AR. (Limpiada). FAB-380. MBC.	100,-
	235	Lote 3 monedas Real de vellón. ENRIQUE II. SIN MARCA DE CECA, CALAHORRA, SEVILLA. Ve. A EXAMINAR. FAB-415, 417, 422. MBC- a MBC.	60,-
	236	Lote 4 monedas Real de vellón. ENRIQUE II. SIN MARCA DE CECA (3), CORUÑA. Ve. A EXAMINAR. FAB-432 (3), 434. BC+ a MBC-.	40,-
	237	Lote 4 monedas Cruzado. ENRIQUE II. SIN MARCA DE CECA (3), SEVILLA. Ve. A EXAMINAR. FAB-450, 456 (2), 473.1. BC+ a MBC-.	40,-
	238	Lote 2 monedas Cornado. ENRIQUE II. BURGOS, SEGOVIA. Ve. A EXAMINAR. FAB-483, 486. MBC- a MBC.	30,-
	239	Lote 3 monedas Cornado. ENRIQUE II. SEVILLA. Ve. A EXAMINAR. FAB-479, 491 (2). BC+ a MBC-.	30,-
	240	Lote 4 monedas Cornado. ENRIQUE II. TOLEDO. Ve. A EXAMINAR. FAB-492. MBC- a MBC.	60,-

241	Lote 8 monedas Noven. ENRIQUE II. VARIAS CECAS. Ve. A EXAMINAR. BC+ a MBC.	100,-
242	Lote 3 monedas 1/2 y 1 Blanca de Agnus Dei y Cornado. JUAN I. BURGOS (2) y TOLEDO. Ve. Incluye Blanca de Agnus Dei Toledo, 1/2 Blanca de Agnus Dei Burgos y Cornado Burgos. A EXAMINAR. FAB-557.1, 561, 566.1. MBC+ a EBC-.	60,-
243	Lote 5 monedas Cornado. JUAN I. BURGOS (2), SEGOVIA (2). Ve. A EXAMINAR. BC+ a MBC.	60,-
244	Lote 6 monedas Blanca del Agnus Dei. JUAN I. VARIAS CECAS. Ve. A EXAMINAR. BC+ a MBC.	100,-
245	Lote 3 monedas Blanca. ENRIQUE III. SIN CECA, BURGOS, SEVILLA. Ve. A EXAMINAR. FAB-596, 597, 602.2. MBC a MBC+.	70,-
246	Lote 3 monedas Blanca. ENRIQUE III. SEVILLA. Ve. A EXAMINAR. FAB-602. MBC- a MBC.	40,-
247	Lote 4 monedas Blanca. ENRIQUE III. TOLEDO. Ve. A EXAMINAR. FAB-603. MBC- a MBC.	40,-
248	Lote 2 monedas 1/2 Blanca. ENRIQUE III. SIN CECA, SEVILLA. Ve. FAB-604, 607. MBC-.	30,-
249	Lote 3 monedas Noven. ENRIQUE III. SEVILLA. Ve. A EXAMINAR. FAB-609. MBC a MBC+.	90,-
250	Lote 3 monedas Noven. ENRIQUE III. TOLEDO. Ve. A EXAMINAR. FAB-610. MBC a MBC+.	90,-
251	Lote 6 monedas Blanca. ENRIQUE III. BURGOS (4), CUENCA (2). Ve. A EXAMINAR. BC+a MBC.	30,-
252	Lote 8 monedas Blanca. ENRIQUE III. VARIAS CECAS. Ve. A EXAMINAR. BC+ a MBC.	150,-
253	Lote 3 monedas Cornado. JUAN II. BURGOS, SEVILLA, TOLEDO. Ve. A EXAMINAR. FAB-633, 634, 635. MBC- a MBC.	60,-
254	Lote 7 monedas Blanca. JUAN II. BURGOS (2), CORUÑA, CUENCA, SEVILLA (2), TOLEDO. Ve. A EXAMINAR. BC+ a MBC+.	120,-
255	Lote 10 monedas Cornado (2), Blanca (8). JUAN II. BURGOS, SEVILLA TOLEDO. Ve. A EXAMINAR. BC a MBC.	60,-
256	Lote 2 monedas Cuartillo. ENRIQUE IV. BURGOS, CUENCA. Ve. FAB-739, 744.5. BC+ a MBC-.	40,-
257	Lote 3 monedas Cuartillo. ENRIQUE IV. JAEN. Ve. A EXAMINAR. FAB-746. BC+ a MBC.	50,-
258	Lote 3 monedas Cuartillo. ENRIQUE IV. SEVILLA. Ve. A EXAMINAR. FAB-755. BC+ a MBC.	50,-
259	Lote 5 monedas 1/2 Cuartillo. ENRIQUE IV. BURGOS, JAEN (2), SEVILLA, TOLEDO. Ve. A EXAMINAR. FAB-771, 773, 775 (2), 780. MBC- a MBC+.	120,-
260	Lote 2 monedas 1/2 Cuartillo. ENRIQUE IV. SEVILLA, TOLEDO. Ve. ESCASAS. FAB-786.1, 788. MBC- a MBC.	70,-
261	Lote 5 monedas Maravedí. ENRIQUE IV. BURGOS, CUENCA, SEGOVIA, SEVILLA, TOLEDO. Ve. A EXAMINAR. FAB-791, 794, 805, 806, 807. MBC- a MBC+.	100,-
262	Lote 8 monedas Dinero, 1/2 Blanca, Cuartillo. ENRIQUE IV. VARIAS CECAS. Ve. A EXAMINAR. BC a MBC-.	50,-
263	Lote 20 monedas Blanca. ENRIQUE IV. VARIAS CECAS. Ve. A EXAMINAR. BC+ a MBC+.	150,-
264	Lote 3 monedas Dinero, Noven y Cornado. ALFONSO X (2) y SANCHO IV. Ve. Incluye Dinero Alfonso X Marca de ceca *, Noven Alfonso X Burgos con B transformada en I con punto y Cornado Sancho IV Burgos. A EXAMINAR. FAB-234.1, 263.3, 296. MBC+ a EBC-.	50,-
265	Lote 5 monedas Cornado, Noven, 1/2 y 1 Blanca (2). ENRIQUE III (4) y JUAN II. BURGOS (3) y TOLEDO (2). Ve. Incluye 4 monedas Enrique III: Cornado Burgos, Blanca Burgos, 1/2 Blanca Burgos, Noven Toledo y 1 moneda Juan II: Blanca Toledo. A EXAMINAR. FAB-591.1, 597, 605, 610, 629. MBC- a MBC+.	45,-
266	Lote 6 monedas Dinero, Noven (2), Pepión (2), Cornado (2). ALFONSO I, ALFONSO X, FERNANDO IV, ALFONSO XI, ENRIQUE II, JUAN I. Ve. A EXAMINAR. Fab-25.1, 263, 319, 349, 494, 572. MBC- a MBC+.	60,-
267	Lote 13 monedas Cinquens, Cornados, 1/2 Blanca y Blanca. PEDRO I, ENRIQUE II, III y IV. Ve. A EXAMINAR. BC+ a MBC+.	90,-
268	Lote 19 monedas. ENRIQUE II, FERNANDO IV, ALFONSO XI, JUAN I. Ve. Interesante lote que incluye novenos, cornados, blancas, de varias cecas. A EXAMINAR. BC+ a MBC+.	100,-

MONARQUÍA ESPAÑOLA

FERNANDO E ISABEL

269	Lote 2 monedas 1/2 y 1 Real. BURGOS, GRANADA. AC-Tipo 44 y 67. BC+ a MBC-.	50,-
270	Lote 13 monedas 4 Maravedís. BURGOS, CORUÑA, CUENCA, SEVILLA,. A EXAMINAR. BC+ a MBC-.	100,-
271	Lote 3 monedas 1/2 Real. GRANADA, SEVILLA (2). A EXAMINAR. MBC- a MBC.	100,-
272	Lote 3 monedas 1 Real. SEVILLA. AC-408, 440(2). MBC- a MBC.	90,-
273	Lote 26 monedas Blanca. CUENCA, GRANADA, SEGOVIA, SEVILLA, TOLEDO. A EXAMINAR. BC+ a MBC+.	200,-
274	Lote 15 monedas 2 Maravedís. BURGOS, CORUÑA, CUENCA, GRANADA, SEVILLA, TOLEDO. A EXAMINAR. BC+ a MBC-.	120,-
275	Lote 2 monedas 1 Real. TOLEDO. AC-465, 469. MBC- a MBC.	100,-

CARLOS I

276	Lote 2 monedas 4 Maravedís. S/F. SANTO DOMINGO. F. Rev.: Castillo entre S-P. A EXAMINAR. ESCASAS. AC-48. MBC-.	60,-
-----	--	------

FELIPE II

277	Lote 24 monedas 1 (3), 2 Maravedís (3), Cornado, Blanca (7), 2 Cuartos (15). VARIAS CECAS. A EXAMINAR. BC a MBC.	175,-
278	Lote 7 monedas 1 (4), 2 (2), 8 Reales. VARIAS CECAS. A EXAMINAR. BC+ a MBC-.	150,-

FELIPE III

279	Lote 7 monedas 4 Maravedís. 1604 a 1618. SEGOVIA (6), VALLADOLID. A EXAMINAR. MBC- a MBC+.	50,-
280	Lote 20 monedas 2 Maravedís. VARIAS CECAS. A EXAMINAR. BC a MBC+.	150,-
281	Lote 6 monedas 4 (2), 8 Maravedís(4). 1599 a 1620. SEGOVIA. Alguna con resellos. A EXAMINAR. AC-250, 251, 324, 333 (2), 341. MBC- a MBC+.	90,-
282	Lote 7 monedas 8 Maravedís. 1617 a 1620. SEGOVIA. Alguna con resellos. AC-335 con fecha a izquierda escasa ESCASA. A EXAMINAR. AC-334 (2), 335, 338 (2), 339, 341. MBC- a MBC+.	120,-
283	Lote 17 monedas 8 Maravedís. VARIAS CECAS. A EXAMINAR. BC a MBC+.	120,-
284	Lote 6 monedas 1, 2 (3), 4 Reales (2). VARIAS CECAS. A EXAMINAR. BC+ a MBC-.	150,-

FELIPE IV

285	Lote 4 monedas 8 Maravedís. 1662(2), 63, 64. CORUÑA. A EXAMINAR. AC-316(2), 319, 320. MBC- a MBC+.	60,-
286	Lote 16 monedas 4 (4), 8 Maravedís (12). 1622 a 1664. MADRID. Una de 8 Maravedís 1661 variante Hispanikum (Jarabo-Sanahuja-M304). A EXAMINAR. AC-229, 237, 239, 241, 346, 358 (6), 363 (2), 364, 367, 372. BC+ a MBC+.	150,-
287	Lote 16 monedas 4(2), 8 Maravedís (12). 1621 a 1663. SEGOVIA. A EXAMINAR. BC+ a MBC+.	150,-
288	Lote 3 monedas 16 Maravedís. 1662, 63, 64. BURGOS. A EXAMINAR. AC-439, 440, 441. MBC a MBC+.	60,-
289	Lote 4 monedas 16 Maravedís. 1662, 63(2), 64. CORUÑA. A EXAMINAR. AC-451, 453(2), 455. MBC a EBC-.	100,-
290	16 Maravedís. 1662. MADRID. S. 4,89 grs. AE. Acuñación algo descentrada. AC-468. MBC.	35,-
291	16 Maravedís. 1663. MADRID. S. 3,9 grs. Error de acuñación: final de riel y descentrada. AC-475. MBC-.	30,-
292	Lote 21 monedas 4 (2), 8 (11), 16 Maravedís (8). 1622 a 1664. SEVILLA. A EXAMINAR. BC+ a MBC+.	200,-
293	16 Maravedís. 1633. TRUJILLO. M. 4,89 grs. AC-506. EBC.	30,-

294	Lote 8 monedas 16 Maravedís. 1661, 1662, 1663 (4), 1664. MADRID. A EXAMINAR. AC-467, 468, 475 (3), 477, 480, 481. MBC- a MBC+.	150,-
295	Lote 13 monedas 2, 4 (5), 8 (5), 16 Maravedís (2). 1623 a 1664. TRUJILLO. A EXAMINAR. BC+ a MBC+.	120,-
296	Lote 28 monedas 4, 8, 16 Maravedís. VARIAS CECAS. Todas reselladas y alguna falsa de epoca. A EXAMINAR. BC+ a MBC+.	250,-
297	Lote 34 monedas 4, 8, 16 Maravedís. VARIAS CECAS. A EXAMINAR. BC+ a MBC+.	300,-
298	Divuité. 1624. VALENCIA. Anv.: Sin valor en anverso. 1,16 grs. AC-813. BC.	30,-
299	Lote 2 monedas Divuité. 1624, 1641. VALENCIA. 1,98 y 1,67 grs. AC-813, 817. MBC-.	30,-

GUERRA DELS SEGADORS

300	Lote 3 monedas 1 Diner y Sisé (2). BARCELONA. AE. Diner Lluís XIII (1643?), Sisé Principat 1641 y Sisé Lluís XIV 1651. A EXAMINAR. AC-28, 38 y 55. BC a MBC-.	30,-
301	Lote 25 monedas Ardit a Sisè. BARCELONA, GIRONA, MANRESA, TARREGA. AE. Incluye algún ardit de Felipe IV 1653, 1654. IMPRESCINDIBLE EXAMINAR. BC+ a MBC+.	120,-

CARLOS II

302	Lote 2 monedas 2 Maravedis. 1680. BURGOS. AC-50. BC y BC+.	30,-
303	Lote 2 monedas 2 Maravedis. 1684 y 1685/4. CORUÑA. AC-54/55. MBC+ y MBC-.	50,-
304	Lote 2 monedas 2 Maravedis. 1680 Y 1684/1. GRANADA. AC-65, 67. BC- y MBC.	30,-
305	Lote 10 monedas 2 Maravedis. 1680 a 1701. LINARES, MADRID, SEGOVIA, SEVILLA, TRUJILLO y VALLADOLID. Varias cecas y fechas. IMPRESCINDIBLE EXAMINAR. RC a MBC-.	60,-
F 306	Croat. 1687. BARCELONA. 2,15 grs. AC-210. MBC+.	60,-
307	Lote 2 monedas Croat. 1675 y 1693. BARCELONA. La de 1675 CAROL. A EXAMINAR. AC-205 y 211. BC+ a MBC-.	50,-

FELIPE V

308	Lote 4 monedas 1 (2) y 2 Maravedís (2). 1718 a 1720. BARCELONA y VALENCIA. MBC- a MBC+.	25,-
309	Lote 2 monedas Treseta y 2 Maravedís. 1710 y 1720. VALENCIA y BARCELONA. AC-9 y 54. MBC-.	20,-
310	Lote 3 monedas 1, 2 y 4 Maravedís. 1718, 1720 y 1720/18. BARCELONA. AC-42, 52 y 83. MBC- a MBC.	30,-
311	Lote 4 monedas 2(3) y 4 Maravedís. SEGOVIA. 2 Maravedís 1745(2), 1746 y 4 Maravedís 1743. AC-74(2), 75 y 95. BC+ a MBC-.	25,-
312	Lote 5 monedas 2(2) y 4 (3) Maravedís. 1719 a 1745. SEGOVIA. A EXAMINAR. AC-74, 75, 92, 94 y 95. BC+ a MBC.	40,-
313	Lote 3 monedas Dinero, 2 y 4 Maravedís. 1710 y 1719(2). ZARAGOZA. AC-16, 80 y 101. BC a MBC-.	25,-
314	Lote 2 monedas 1/2 Real. 1719 y 1735. CUENCA-JJ y MADRID-JF. Anv.: La de Cuenca PHILIPPUS. AC-105 y 184. MBC a MBC-.	30,-
315	Lote 2 monedas 1/2 Real. 1726 y 1734. SEGOVIA-F y SEVILLA-PA. AC-331 y 340. MBC.	40,-
316	Lote 2 monedas 1 Real. MADRID. Las dos macuquinas peninsulares. Una Madrid Y. AC-Tipo 71. BC+ y MBC.	30,-
317	Lote 2 monedas 2 Reales. 1721 y 1722. SEVILLA. J. A EXAMINAR. AC-979, 980. MBC a MBC+.	50,-
318	Lote 2 monedas 2 Reales. 1708 y 1736. VALENCIA-F y SEVILLA-A.P. AC-1001 y 995. BC+.	30,-

FERNANDO VI

319	Ardit. 1755. BARCELONA. 2,47 grs. (Oxidaciones en anverso). AC-2. MBC/MBC+.	30,-
320	1 Maravedí. 1747. SEGOVIA. 1,32 grs. AC-19. EBC-.	30,-

	321	Lote 4 monedas 1 Maravedí. 1746 y 1747(3). SEGOVIA. AC-18 y 19(3). BC a MBC.	20,-
CARLOS III			
	322	Lote 5 monedas 2(2) y 4(3) Maravedís. 1776, 1778 y 1788. SEGOVIA. A EXAMINAR. AC-35, 41, 56, 58 y 67. BC+ a MBC.	25,-
	323	Lote 2 monedas 1/2 Real. 1777 y 1781. POTOSÍ-PR y MÉXICO-FF. La de Potosí con oxidaciones marinas. AC-245 y 207. MBC-.	30,-
	324	Lote 6 monedas 2 Reales. 1766, 1788. MADRID (5), MÉXICO (1). Diferentes. Una fecha no visible. A EXAMINAR. AC-Tipo 66, 614, 628, 630, 640, 657. BC+ a MBC.	60,-
F	325	8 Reales. 1780. MÉXICO. FF. 26,56 grs. Acuñación parcialmente floja. AC-1120. MBC-.	50,-
F	326	1/2 Escudo. 1786. MADRID. D.V. 1,74 grs. Restos de brillo original. AC-1280. MBC+.	120,-
F	327	1/2 Escudo. 1786. MADRID. D.V. 1,69 grs. AC-1280. MBC+.	100,-
F	328	1/2 Escudo. 1786. MADRID. D.V. 1,75 grs. (Leve rayita en anverso). Restos de brillo original. AC-1280. MBC+.	120,-
F	329	1/2 Escudo. 1786. MADRID. D.V. 1,67 grs. Brillo original. AC-1280. MBC+.	120,-
F	330	1/2 Escudo. 1786. MADRID. D.V. 1,75 grs. Restos de brillo original. AC-1280. MBC+.	120,-
F	331	1/2 Escudo. 1786. MADRID. D.V. 1,73 grs. AC-1280. MBC+.	120,-
F	332	1/2 Escudo. 1786. MADRID. D.V. 1,71 grs. Brillo original. AC-1280. MBC+.	120,-
F	333	1/2 Escudo. 1786. MADRID. D.V. 1,72 grs. Brillo original. AC-1280. MBC+.	120,-
F	334	1/2 Escudo. 1786. MADRID. D.V. 1,74 grs. Restos de brillo original. AC-1280. MBC+.	120,-
F	335	1/2 Escudo. 1786. MADRID. DV. 1,71 grs. AC-1280. MBC.	100,-
F	336	1/2 Escudo. 1786. MADRID. D.V. 1,7 grs. AC-1280. MBC.	100,-
	337	Lote 3 monedas 1/2 Escudo. 1786. MADRID. D.V. (Una con restos de soldadura). AC-1280. MBC- a MBC.	280,-
	338	Lote 5 monedas 1/2 Escudo. 1786. MADRID. D.V. AC-1280. MBC a MBC+.	500,-
	339	Lote 5 monedas 1/2 Escudo. 1786. MADRID. D.V. La mayoría con restos de brillo original. AC-1280. MBC.	500,-
	340	Lote 5 monedas 1/2 Escudo. 1786. MADRID. D.V. AC-1280. MBC.	500,-
	341	Lote 5 monedas 1/2 Escudo. 1786. MADRID. D.V. AC-1280. MBC a MBC+.	500,-
F	342	1/2 Escudo. 1787. MADRID. D.V. 1,69 grs. Restos de brillo original. AC-1281. MBC.	100,-
F	343	1/2 Escudo. 1788. MADRID. M. 1,75 grs. Restos de brillo original. AC-1286. MBC+.	120,-
F	344	1/2 Escudo. 1788. MADRID. M. 1,71 grs. Restos de brillo original. AC-1286. MBC+.	120,-
F	345	1/2 Escudo. 1788. MADRID. M. 1,71 grs. (Rayita en anverso). Brillo original. AC-1286. MBC+.	120,-
F	346	1/2 Escudo. 1788. MADRID. M. 1,7 grs. AC-1286. MBC.	100,-
F	347	1/2 Escudo. 1788. MADRID. M. 1,71 grs. Rayitas y pequeña hojita en reverso. AC-1286. MBC-.	90,-
	348	Lote 3 monedas 1/2 Escudo. 1788. MADRID. M. AC-1286. MBC- a MBC.	300,-
F	349	1/2 Escudo. 1788. SEVILLA. C. 1,73 grs. AC-1318. MBC.	100,-
F	350	1/2 Escudo. 1788. SEVILLA. C. 1,71 grs. Restos de brillo original. AC-1318. MBC.	120,-
F	351	1/2 Escudo. 1788. SEVILLA. C. 1,69 grs. Restos de brillo original. AC-1318. MBC.	120,-
	352	Lote 3 monedas 1/2 Escudo. 1788. SEVILLA. C. AC-1318. MBC.	300,-
	353	Lote 3 monedas 1/2 Escudo. 1788. SEVILLA. C. AC-1318. MBC- a MBC.	300,-
	354	Lote 2 monedas 1 Escudo. 1777, 1779. MADRID-P.J. y POPAYAN-S.F. 3,24 y 3,32 grs. 1777 Popayan escasa. AC-1358, 1420. MBC-.	280,-

CARLOS IV

	355	Lote 2 monedas 2 Reales. 1795 y 1808. MADRID. MF y IG. AC-603 y 620. MBC- y BC-.	20,-
	356	4 Reales. 1796. MADRID. M.F. 12,72 grs. AC-782. BC+.	25,-
F	357	1 Escudo. 1792. MADRID. M.F. 3,32 grs. Bonita pátina anaranjada. AC-1109. MBC/MBC+.	150,-
F	358	1 Escudo. 1792. MADRID. M.F. 3,33 grs. AC-1109. MBC.	150,-
F	359	2 Escudos. 1789. MADRID. M.F. 6,64 grs. (Concreciones y rayitas). AC-1274. MBC/MBC+.	300,-

OCUPACIÓN NAPOLEÓNICA DE CATALUNYA

	360	Lote 10 cobres 1/2 a 4 Cuartos. 1808 a 1814. BARCELONA. 1/2 Cuarto, 1 Cuarto 1808 y 1811. 2 Cuartos 1808 y 1809 y 4 Cuartos 1809, 1811, 1812, 1813 y 1814. A EXAMINAR. BC+ a MBC.	200,-
	361	Lote 2 monedas 1 Peseta. 1810 y 1813. BARCELONA. AC-34 y 37. MBC-.	90,-

JOSÉ NAPOLEÓN

	362	Lote 3 monedas 8 Maravedís. 1811 y 1812 (2). SEGOVIA. AC-2, 5. BC+.	50,-
--	-----	---	------

FERNANDO VII

	363	Lote 2 monedas 3 Cuartos. 1811, 1812. CATALUNYA. A EXAMINAR. AC-10, 11. BC+ a MBC-.	25,-
	364	Lote 2 monedas 3 Cuartos. 1812, 1823. BARCELONA, CATALUNYA (MALLORCA). AC-11, 15. MBC- a MBC.	30,-
	365	6 Cuartos. 1811. TARRAGONA o MALLORCA. 11,81 grs. Pátina. AC-17. MBC.	30,-
	366	6 Cuartos. 1823. BARCELONA. 12,99 grs. AC-21. MBC-.	25,-
	367	12 Dineros. 1812. MALLORCA. 6,82 grs. (Leves oxidaciones). AC-24. MBC-.	25,-
	368	Lote 2 monedas 12 Dineros. 1812. MALLORCA. AC-24. MBC-.	30,-
	369	1 Octavo. 1816. DURANGO. 6,9 grs. AE. ESCASA. AC-75. BC+.	40,-
	370	1 Maravedí. 1820. PAMPLONA. 1,75 grs. ESCASA. AC-35. MBC-/MBC.	40,-
	371	Lote 2 monedas 2 Maravedís. 1816, 1819. JUBIA. A EXAMINAR. AC-129, 133. MBC- a MBC.	30,-
	372	Lote 5 monedas Maravedís. 1827, 1828 (2), 1829, 1830. SEGOVIA. A EXAMINAR. AC-149, 150 (2), 151, 152. MBC a EBC-.	40,-
	373	Lote 2 monedas 2 Maravedís. 1828, 1833. SEGOVIA. A EXAMINAR. AC-150, 157. EBC.	30,-
	374	Lote 5 monedas 2 Maravedís. 1819, 27, 30, 32, 33. JUBIA, SEGOVIA (4). A EXAMINAR. AC-133, 149, 152, 155, 157. MBC- a MBC.	30,-
	375	Lote 5 monedas 2 Maravedís. 1824 a 1833. SEGOVIA. A EXAMINAR. AC-145, 149, 150, 154 y 157. EBC a BC.	40,-
	376	Lote 2 monedas 4 Maravedís. 1831 y 1833. SEGOVIA. AC-186 y 188. BC+ y MBC-.	20,-
	377	Lote 5 monedas 4 Maravedís. 1816, 17, 20, 25, 32. JUBIA (2), SEGOVIA (3). A EXAMINAR. AC-162, 168, 172, 175, 187. BC a MBC-.	55,-
F	378	8 Maravedís. 1812. JUBIA. 10,50 grs. (Leve grieta en canto y hojitas). AC-190. EBC-.	70,-
	379	Lote 3 monedas 8 Maravedís. 1817, 18, 24. JUBIA. A EXAMINAR. AC-196, 198, 207. BC+ a MBC-.	30,-
	380	Lote 5 monedas 8 Maravedís. 1816, 17, 18, 24, 27. JUBIA. A EXAMINAR. AC-195, 196, 198, 207, 210. MBC- a MBC.	50,-
	381	Lote 3 monedas 4 y 8 Maravedís (2). 1815, 16, 33. JUBIA (2), SEGOVIA. A EXAMINAR. AC-188, 193, 195. MBC- a MBC.	40,-
	382	Lote 4 monedas 8 Maravedís. 1816, 17, 18, 19. SEGOVIA. A EXAMINAR. AC-213, 214, 216, 217. BC+ a MBC-.	35,-
	383	1/4 Real. 1816. MÉXICO. 3,55 grs. AE. (Oxidaciones). Cal-1626. MBC-.	30,-

	384	1/4 Real. 1(8)20. SANTA MARTA. 1,61 grs. AC-119. MBC.	20,-
	385	1/2 Real. 181_. GUYANA. 2,04 grs. AE. (Rayitas). AC-Tipo 84. MBC+/MBC-.	40,-
	386	Lote 2 monedas 1/2 y 1 Real. 1820 y 1818. LIMA. JP. AC-363 y 576. MBC- y BC+.	25,-
	387	Lote 2 monedas 2 Reales. 1828, 1833. SEVILLA. J.B. A EXAMINAR. AC-961, 967. BC+ a MBC-.	40,-
	388	10 Reales. 1821. MADRID. S.R. 13,31 grs. Módulo 4 Reales. Resellado. Pátina. AC-1088. MBC-.	40,-
	389	10 Reales. 1821. MADRID. S.R. 13,21 grs. Módulo 4 Reales. Resellado. AC-1088. MBC-.	30,-
	390	Lote 4 monedas 10 Reales. 1821. BILBAO, MADRID (3). A EXAMINAR. AC-1023, 1088 (3). BC+ a MBC-.	75,-
	391	10 Reales. 1821. SANTANDER. L.T. 13,07 grs. Módulo 4 Reales. Resellado. AC-1112. MBC-.	30,-
	392	10 Reales. 1821. SANTANDER. L.T. 13,25 grs. Módulo 4 Reales. Resellado. Pátina. AC-1112. BC+.	40,-
F	393	30 Sous. 1821. MALLORCA. 26,63 grs. AC-1293. MBC.	125,-
	394	Lote 2 monedas 8 Reales. 1809 y 1820. MÉXICO. T.H. y J.J. 26,48 grs. AC-1308, 1336. BC+ a MBC-.	40,-
	395	8 Reales. 1812. MORELOS. 18,18 grs. AE. Con adornos. AC-1342. MBC.	40,-
	396	Lote 2 monedas 5 Pesetas y 8 Reales. 1823 y 1818. MALLORCA y SEVILLA CJ. A EXAMINAR. La de Mallorca acuñación floja y la de Sevilla con oxidaciones. AC-Tipo 315 y 1419.	60,-
F	397	2 Escudos. 1809. SEVILLA. C.N. 6,74 grs. Segundo busto. ESCASA. AC-1668. MBC/MBC+.	350,-

ISABEL II

	398	Lote 3 monedas 3 (2) y 6 Cuartos. 1837, 1838 y 1846. BARCELONA. A EXAMINAR. AC-5, 13, 18. MBC.	50,-
	399	Lote 11 monedas 6 Cuartos. 1823, 36, 37, 38, 39, 40, 41, 43, 44, 45, 46. BARCELONA. Incluye un 6 cuartos de 1823 de Fernando VII. A EXAMINAR. BC+ a MBC+.	100,-
	400	Lote 2 monedas 2 Maravedís. 1843, 48. SEGOVIA. AC-55, 60. MBC- a MBC+.	20,-
	401	Lote 4 monedas 8 Maravedís. 1839, 41, 43, 47. JUBIA. A EXAMINAR. AC-106, 108, 110, 114. BC+ a MBC.	25,-
	402	Lote 3 monedas 8 Maravedís. 1837, 1844, 1850. SEGOVIA. La de 1850 Escasa (limpiada). A EXAMINAR. AC-123, 131, 137. MBC-.	30,-
	403	Lote 3 monedas 1/2, Décima y Doble Décima de Real. 1853. SEGOVIA. A EXAMINAR. AC-140, 146, 148. MBC.	75,-
	404	Lote 3 monedas 10, 25 Céntimos de Real (2). 1855, 56, 57. SEGOVIA. A EXAMINAR. AC-172, 188, 190. MBC- a MBC.	25,-
	405	Lote 3 monedas 25 Cts. de Real, 1/2 y 2-1/2 Céntimos de Escudo. 1864 y 1868 (2). SEGOVIA y SEVILLA (2). A EXAMINAR. AC-197, 212 y 243. BC+ a MBC-.	20,-
	406	Lote 4 monedas 1/2 (2) y 2 1/2 Céntimos de Escudo(2). 1868. BARCELONA (2), SEVILLA (2). A EXAMINAR. AC-201 (2), 243 (82). MBC- a MBC+.	20,-
	407	Lote 4 monedas 1/2, 1, 2 1/2, 5 Céntimos de Escudo. 1867, 1868. BARCELONA (3), JUBIA. A EXAMINAR. AC-200, 220, 233, 246. MBC- a MBC+.	30,-
	408	Lote 16 cobres. 1840 a 1858. Incluye monedas de 2 y 8 maravedís, 1/2, 2-1/2 y 5 Céntimos de Escudo y 25 Centimos de Real. Diferentes fechas y cecas. A EXAMINAR. BC+ a EBC.	250,-
	409	1 Real. 1852. MADRID. 1,32 grs. AC-302. MBC.	10,-
	410	Lote 4 monedas 1 Real. 1847, 1852, 53, 55. BARCELONA (2), MADRID (2). A EXAMINAR. AC-276, 279, 299, 302. MBC- a EBC.	30,-
	411	Lote 4 monedas 1 Real. 1852, 1853, 1859, 1860. MADRID. AC-302, 303, 308, 309.	40,-
	412	Lote 5 monedas 1 Real (4) y 10 Céntimos de Escudo. 1852 a 1865. 1 Real 1852 Madrid y 1853 Barcelona, Madrid y Sevilla y 10 Céntimos de Escudo 1865 Sevilla. A EXAMINAR. MBC a MBC+.	50,-
	413	Lote 3 monedas 10 Céntimos de Escudo. 1865 (2), 1868. MADRID (2), SEVILLA. A EXAMINAR. AC-338, 341, 342. MBC- a MBC.	35,-
	414	1 Peseta. 1836. BARCELONA. 5,92 grs. Canto estriado. AC-271. MBC+.	300,-

F	415	1 Peseta. 1836. BARCELONA. P.S. 5,6 grs. Canto estriado. Leve pátina irregular. AC-271. MBC-.	100,-
	416	Lote 3 monedas 40 Céntimos de Escudo, 2 y 4 Reales. 1852, 60, 65. BARCELONA, MADRID, SEVILLA. A EXAMINAR. AC-390, 434, 500. BC+ a MBC-.	30,-
	417	Lote 3 monedas 40 Céntimos de Escudo. 1866. MADRID. A EXAMINAR. AC-501. MBC- a MBC+.	30,-
	418	Lote 3 monedas 40 Céntimos de Escudo. 1866. MADRID. A EXAMINAR. AC-501. MBC- a MBC+.	30,-
	419	Lote 5 monedas 4 Reales, 40 Céntimos de Escudo (3) y 20 Centavos de Peso. 1860 a 1868. 4 Reales 1860 Barcelona, 40 Céntimos de Escudo Madrid 1866, 1867 y 1868 y 20 Centavos de Peso Manila 1868. A EXAMINAR. MBC- a MBC.	90,-
	420	Lote 2 monedas 1 Escudo y 50 Centavos de Peso. 1867 y 1868. 1 Escudo 1867 Madrid y 50 Centavos de Peso Manila 1868. AC-565, 667. MBC y MBC+.	60,-
	421	Lote 6 monedas 1 Escudos (4), 50 Centavos de Peso (2). 1865 a 1868. MADRID (4), MANILA (2). Diferentes: 1 Escudo 1865, 1866, 1867 y 1868. 50 Centavos de Peso 1865 y 1868. A EXAMINAR. AC-563, 564, 565, 567, 662, 667. MBC- a MBC+.	120,-
F	422	40 Reales. 1863. MADRID. 3,32 grs. (Rayas y concreciones). AC-682. MBC/MBC+.	150,-
F	423	40 Reales. 1864. MADRID. 3,25 grs. (Descolgada). AC-686. MBC-.	130,-
F	424	4 Escudos. 1865. MADRID. 3,37 grs. AC-688. MBC+.	150,-
F	425	4 Escudos. 1867. MADRID. 3,35 grs. (Leves golpecitos). Leve pátina irisada. AC-691. MBC+.	150,-
F	426	4 Escudos. 1867. MADRID. 3,39 grs. (Rayitas). AC-691. MBC+.	150,-
F	427	80 Reales. 1841. BARCELONA. P.S. 6,69 grs. (Perforación y concreciones). AC-707. MBC.	300,-
F	428	Reproducción con acabado tipo espejo de 100 Reales. 1855. BARCELONA. 8,33 grs. AU (900). AC-tipo 763. PROOF.	300,-
F	429	Reproducción 10 Escudos. 1869 (*18-69). 8,01 grs. AU (70). Reproducción moderna. Acuñación de fantasía. SC.	260,-

CENTENARIO DE LA PESETA

GOBIERNO PROVISIONAL Y I REPÚBLICA

	430	Lote 3 monedas 1 Peseta. 1869 y 1870. 1869 Leyenda: GOBIERNO PROVISIONAL, 1870 (*18-70) S.N.-M. y 1870 (*18-73) S.N.-M. A EXAMINAR. MBC- a MBC.	75,-
	431	2 Pesetas. 1869 (*18-69). S.N.-M. Estrellas algo flojas pero visibles. (Golpecitos y limpieza). MBC-.	20,-
	432	Lote 2 monedas 2 Pesetas. 1870. 1870 (*18-70) S.N.-M. y 1870 (*18-74) D.E.-M. MBC- y MBC.	50,-
	433	Lote 9 monedas 1 Céntimo a 2 Pesetas. 1869 y 1870. AE(7) y AR(2). Algunas repetidas. A EXAMINAR. BC a EBC.	10,-
	434	5 Pesetas. 1870 (*18-70). S.N.-M. (Leves rayitas). MBC+.	40,-
	435	5 Pesetas. 1870 (*18-70). S.N.-M. Estrellas flojas pero visibles. (Golpecitos y rayitas). MBC.	20,-

AMADEO I

	436	5 Pesetas. 1871 (*18-75). D.E.-M. (Golpecitos). MBC+.	30,-
--	-----	---	------

CARLOS VII, PRETENDIENTE

F	437	10 Céntimos. 1875. BRUSELAS. Anverso y reverso no coincidentes. Tipo moneda. AC-5. MBC-.	50,-
	438	Lote 2 monedas 5 y 10 Céntimos. 1875. BRUSELAS. Anverso y reverso coincidentes. Tipo medalla. AC-2, 5. MBC- a MBC+.	50,-
	439	Lote 2 monedas 5 y 10 Céntimos. 1875. BRUSELAS. Anverso y reverso coincidentes. Tipo medalla. AC-2, 5. MBC- a MBC.	50,-
	440	Lote 2 monedas 5 y 10 Céntimos. 1875. BRUSELAS. Anverso y reverso coincidentes. Tipo medalla. AC-2, 5. MBC- a MBC+.	60,-

ALFONSO XII

	441	Lote 3 monedas 1 Peseta. 1876, 1882 y 1883. 1876 (*_-76) D.E.-M. 1882 (*_-82) M.S.-M y 1883 (*_-83) M.S.-M. A EXAMINAR. MBC- a MBC.	50,-
	442	Lote 2 monedas 1 Peseta. 1885. (*18-85) M.S.-M. y (*18-86) M.S.-M. (Rayitas y golpecitos). MBC- y MBC.	100,-
	443	Lote 5 monedas 20 Centavos de Peso. 1881 a 1885. MANILA. A EXAMINAR. MBC- a MBC+.	150,-
	444	Lote 6 monedas 10 (2), 20 Centavos de Peso (4). 1881 a 1885. 10 Centavos de Peso: 1881, 1885. 20 Centavos de Peso: 1881, 82, 83, 85. A EXAMINAR. BC a MBC+.	100,-
	445	Lote 5 monedas 2 Pesetas. 1879 a 1884. 1879 (*18-79) E.M.-M. 1881 (*18-81) M.S.-M. 1882 (*18-82) M.S.-M. 1883 (*_-83) M.S.-M. y 1884 (*18-84) M.S.-M. MBC- a MBC+.	150,-
	446	Lote 7 monedas 5 Céntimos a 2 Pesetas. 1877 a 1886. AE(3) y AR(4). BC a MBC.	10,-
	447	Lote 3 monedas 50 Centavos de Peso. 1881, 1882 y 1885. MANILA. A EXAMINAR. MBC- a MBC+.	100,-
	448	Lote 5 monedas 50 Centavos de Peso. 1881, 82, 83, 84, 85. (Varias limpiadas). A EXAMINAR. MBC- a MBC+.	100,-
	449	Lote 2 monedas 5 Pesetas. 1875 (*18-75). D.E.-M. (Golpecitos). EBC-.	60,-
	450	5 Pesetas. 1876 (*1_-76). D.E.-M. (Golpecitos). Restos de brillo original. EBC-/EBC.	45,-
	451	Lote 2 monedas 5 Pesetas. 1875 y 1876 (*_-75) y (*18-76). D.E.-M. La primera estrella de 1876 algo floja pero visible. MBC+.	50,-
	452	5 Pesetas. 1877 (*_8-77). D.E.-M. (Golpecitos). Restos de brillo original. EBC-.	35,-
	453	5 Pesetas. 1878 (*18-78). D.E.-M. (Leves golpecitos). MBC+.	40,-
	454	Lote 4 monedas 5 Pesetas. 1877 a 1879. 1877 (*18-77) D.E.-M. 1878 (*18-78) E.M.-M. 1878 (*_8-78) D.E.-M. 1879 (*_8-7_) E.M.-M. (La de 1878 E.M.-M. con contramarca S). MBC- a MBC.	80,-
F	455	5 Pesetas. 1881 (*18-81). (Golpecitos y rayitas). ESCASA. MBC.	50,-
	456	5 Pesetas. 1882 (*18-82). M.S.-M. (Golpecitos). MBC+.	30,-
	457	5 Pesetas. 1884 (*18-84). M.S.-M. Pátina. MBC+.	40,-
F	458	5 Pesetas. 1887 (*18-87). M.S.-M. (Limpiada, leves golpecitos). (EBC).	100,-
F	459	5 Pesetas. 1885 (*18-87). M.P.-M. ESCASA. MBC+.	60,-
	460	Lote 3 monedas 5 Pesetas. 1875, 1877, 1885. A EXAMINAR. MBC+.	80,-
	461	Lote 5 monedas 5 Pesetas. 1883 a 1885. 1883 (*18-83) M.S.-M. 1885 (*18-85) M.S.-M. 1885 (*18-86) M.S.-M. 1885 (*18-87) M.S.-M. 1885 (*18-87) M.P.-M. A EXAMINAR. MBC- a MBC+.	120,-
F	462	25 Pesetas. 1876 (*18-76). D.E.-M. EBC-.	350,-
F	463	25 Pesetas. 1877 (*18-77). D.E.-M. (Descolgada). MBC+.	325,-
F	464	25 Pesetas. 1877 (*18-_) . D.E.-M. MBC+.	350,-
F	465	25 Pesetas. 1878 (*18-78). E.M.-M. Brillo original. (Rayitas). EBC.	350,-
F	466	25 Pesetas. 1878 (*18-78). DE-M. Restos de brillo. EBC.	350,-
F	467	25 Pesetas. 1878 (*18-78). EM-M. Restos de brillo. EBC.	350,-
F	468	25 Pesetas. 1878 (*18-78). E.M.-M. (Leves rayitas, algo limpiada). EBC-.	340,-
F	469	25 Pesetas. 1879 (*18-79). E.M.-M. EBC+.	350,-
F	470	25 Pesetas. 1880 (*18-80). MS-M. Restos de brillo. EBC+.	360,-
F	471	25 Pesetas. 1880 (*18-80). MS-M. Restos de brillo. EBC+.	360,-
F	472	25 Pesetas. 1880. (*18-80). M.S.-M. MBC+.	340,-

	473	Lote 3 monedas 25 Pesetas. 1877 (_ -) D.E.-M, 1879 (*18-79) E.M.-M y 1880 (*18-80) M.S.-M. A EXAMINAR. MBC+ a EBC.	1.000,-
F	474	Lote 3 monedas 25 Pesetas. 1877 (*18-77) D.E.-M, 1878 (_ -78) D.E.-M. y 1880 (*18-80) M.S.-M. A EXAMINAR. MBC+ a EBC.	1.000,-
	475	Lote 3 monedas 25 Pesetas. 1877, 1878 y 1880. A EXAMINAR. EBC a EBC-.	1.050,-
F	476	25 Pesetas. 1881 (*18-81) M.S.-M. Brillo original. EBC+.	350,-
	477	Lote 6 monedas 25 Pesetas. 1876 A 1881. Diferentes fechas. A EXAMINAR. EBC- a EBC.	2.100,-

ALFONSO XIII

	478	Lote 2 monedas 2 Céntimos. 1911, 1912 (*11), (*12). P.C.-V. SC.	25,-
	479	Lote 10 monedas 1(4) y 2(6) Géntimos. 1904 a 1913. Algunas repetidas. A EXAMINAR. SC a BC.	10,-
	480	Lote 2 monedas 50 Céntimos. 1894, 1896 (*9-4), (*9-6). P.G.-V. MBC+ a EBC-.	30,-
	481	Lote 3 monedas 50 Céntimos. 1892 (*9-2) P.G.-M., 1910 (*1-0) P.C.-V y 1904 (*1-0) P.C.-V. Pátina. EBC-.	30,-
	482	Lote 9 monedas 50 Céntimos. 1889 A 1926. Todas diferentes. Serie completa de este reinado. MBC- a EBC.	40,-
	483	Lote 2 monedas 5 y 10 Centavos de Peso. 1896. PUERTO RICO. P.G.-V. MBC- a MBC.	50,-
F	484	1 Peseta. 1893 (*18-93). P.G.-L. MBC+.	60,-
	485	Lote 3 monedas 1 Peseta. 1891, 1893 y 1904. 1891 (*1- _) P.G.-M. 1893 (*18- _) P.G.-M y 1904 (*19-04) S.M.-V. A EXAMINAR. MBC- a EBC.	75,-
	486	Lote 5 monedas 1 Peseta. 1896 a 1902. 1896 (*18-96) P.G.-V 1899 (*18-99) S.G.-V. 1900 (*19-00) S.M.-V. 1901 (*19-01) S.M.-V y 1902 (* _ - _) S.M.-V. A EXAMINAR. MBC- a EBC-.	120,-
	487	Lote 7 monedas 1 Peseta. 1896 a 1904. La de1904 repetida. A EXAMINAR. BC+ a EBC-.	25,-
	488	Lote 2 monedas 2 Pesetas. 1905 (*19-05). SM-V. Una con cifras de la primera estrella no visibles. EBC.	15,-
	489	Lote 6 monedas 2 Pesetas. 1905 (*19-05). S.M.-V. A EXAMINAR. EBC- a EBC+.	50,-
F	490	5 Pesetas. 1891 (*18-91). P.G.-M. (Pequeños golpecitos). EBC.	60,-
	491	5 Pesetas. 1891 (*18-81). P.G.-L. 24,19 grs. FALSA DE ÉPOCA. No coincidente. L corta. 22 barra en escudete. (Golpes, patina irregular). Vti-F124FI. MBC-.	15,-
	492	Lote 5 monedas 5 Pesetas. 1888 a 1891. 1888 (*18-88) M.P.-M. 1889 (*18-89) M.P.-M. 1890 (*18-90) M.P.-M. 1890 (*18-90) P.G.-M. y 1891 (* _ -91) P.G.-M. A EXAMINAR. MBC- a MBC+.	100,-
	493	Lote 2 monedas 5 Pesetas. 1892 (*18-92). P.G.-M. Tipo Pelón y tipo rizos. MBC+ a EBC-.	80,-
	494	Lote 2 monedas 5 Pesetas. 1892. 1892 (*18-92) P.G.-M. tipo pelón y 1892 (*18-92) P.G.-M. tipo Bucles. (Alguna estrella floja pero visible, golpecitos)). MBC-.	30,-
F	495	5 Pesetas. 1893 (*18-93). P.G.-L. EBC-.	60,-
	496	5 Pesetas. 1899 (*18-99). S.G.-V. Bonita pátina irregular y brillo original. EBC+.	20,-
	497	5 Pesetas. 1899 (*18-99). S.G.-V. (Limpiada). EBC+.	20,-
	498	5 Pesetas. 1899 (*18-99). S.G.-V. EBC/EBC+.	35,-
	499	5 Pesetas. 1899 (*18-99). S.G.-V. (Pequeños golpecitos). Pátina. EBC.	30,-
	500	Lote 3 monedas 5 Pesetas. 1889, 1898, 1899. A EXAMINAR. MBC+ a EBC+.	100,-
	501	Lote 4 monedas 5 Pesetas. 1896, 1897, 1898 y 1899. 1896 (*18-96) P.G.-V. 1897 (*18-97) S.G.-V. 1898 (*18-98) S.G.-V. 1899 (*18-99) S.G.-V. MBC+ a EBC-.	100,-
F	502	1 Peso. 1895. PUERTO RICO. P.G.-V. Pátina. (Golpecitos). EBC-.	500,-
F	503	1 Peso. 1897. MANILA. S.G.-V. Pátina. (Golpecitos). MBC.	50,-

F	504	1 Peso. 1897. MANILA. S.G.-V. (Golpecitos). MBC.	50,-
F	505	Medalla Visita de M ^a Cristina a la FNMT. 12 Febrero 1894. 67,63 grs. AE. Ø 50mm. Grabador: B. Maura. (Pequeñas corrosiones). RAH-735; V-566. (EBC).	50,-
	506	Medalla. 17 Abril 1904. INSTITUTO AGRÍCOLA CATALÁN DE SAN ISIDRO. 13,53 grs. AE. Ø 30mm. (Golpecitos en canto). CruMC-983; Patr-1143; V-609. MBC+.	40,-

UNIÓ CATALANISTA

	507	5 Cèntims. 1900. BARCELONA. Acuñación plana orla lineal. (Pequeñas concreciones). AC-132. MBC.	25,-
F	508	10 Cèntims. 1900. BARCELONA. 9,55 grs. Acuñación incusa, sin orla. AC-133. EBC-.	50,-
	509	Lote 2 monedas 5 y 10 Cèntims. 1900. BARCELONA. La de 5 Cèntims acuñación plana orla lineal. (La de 10 Cèntims golpecitos en canto). AC-132, 133. EBC-.	60,-
	510	Lote 2 monedas 5 y 10 Cèntims. 1900. BARCELONA. La de 5 Cèntims acuñación incusa sin orla. (Las dos con múltiples golpecitos en canto). AC-132, 133. MBC+.	60,-
	511	Lote 2 monedas 5 y 10 Céntimos. 1900. BARCELONA. AC-132, 133. MBC a MBC+.	50,-

LOTES CENTENARIO

	512	Lote 18 monedas 1 a 10 Céntimos. 1870 a 1913. 1 Céntimo: 1870, 1906 S.L.-V 1911 (*1) P.C.-V. 1912 (*2) P.C.-V 1913 (*3) P.C.-V. 2 Céntimos: 1870, 1904 S.M.-V. 1905 S.M.-V. 1911 P.G.-V. 1912 P.G.-V. 5 Céntimos: 1870, 1877, 1878, 1879 y 10 Céntimos: 1870, 1877, 1878 y 1879. En hoja de álbum. A EXAMINAR. BC a SC.	500,-
	513	Lote 17 monedas 25 (2) y 50 Céntimos (14) y 10 Centavos de Peso. 1869 a 1927. GOBIERNO PROVISIONAL a ALFONSO XIII. 25 Céntimos 1925 y 1927. 50 Céntimos 1869 (L-9) S.N.-M. 1870 (*-_) S.N.-M. 1880 (*8-) M.S.-M. 1881 (*8-1) M.S.-M. 1885 (*8-6) M.S.-M. 1889 (*8-9) M.P.-M. 1892 (*9-2) P.G.-M. 1894 (**9-4) P.G.-V. 1896 (*9-6) P.G.-V. 1900 (*0-) S.M.-V. 1904 (*0-4) S.M.-V. 1904 (*1-0) P.C.-V. 1910 (*1-0) P.C.-V. y 1926. 10 Centavos de Peso Manila 1885. A EXAMINAR. BC+ a EBC+.	225,-
	514	Lote 57 monedas 50 Céntimos. 1869 a 1926. GOBIERNO PROVISIONAL a ALFONSO XIII. 1869 (2), 70, 80 (6), 81 (2), 85, 89, 92 (4), 1900 (4), 04 (21), 10 (12), 1926 (3). A EXAMINAR. BC+ a EBC-.	125,-
	515	Lote 22 monedas 50 Céntimos (14) y 1 Peseta (8). GOBIERNO PROVISIONAL, ALFONSO XII y ALFONSO XIII. Incluye 1 Peseta 1869 leyenda: ESPAÑA (Leyenda poco visible). BC a MBC.	60,-
	516	Lote 25 monedas 1 Peseta. 1869 a 1905. GOBIERNO PROVISIONAL a ALFONSO XIII. 1869 (3), 70 (2), 76, 81, 82, 83, 85 (2), 91, 93, 94, 96, 99, 1900 (2), 01, 02, 03 (2), 04 (2), 05. A EXAMINAR. BC+ a EBC-.	100,-
	517	Lote 15 monedas 2 Pesetas. 1869, 70 (*70, 73, 74, 75), 79, 81, 82, 83, 84, 89, 91, 92, 94, 1905. A EXAMINAR. MBC- a EBC+.	60,-
	518	Lote 48 monedas 50 Céntimos (7), 1 (23) y 2 Pesetas (18). 1869 a 1910. GOBIERNO PROVISIONAL, ALFONSO XII y ALFONSO XIII. Una de las de 50 Cts de Belgica. A EXAMINAR. BC a EBC-.	90,-
	519	Lote 52 monedas 1 Céntimo a 2 Pesetas. 1870 a 1927. GOBIERNO PROVISIONAL a ALFONSO XIII. AE, AR. En álbum. A EXAMINAR. MBC- a MBC+.	50,-
	520	Lote 5 monedas 5 Pesetas. 1871, 76, 84 (2), 88. AMADEO I, ALFONSO XII y XIII. Varias estrellas no visibles. A EXAMINAR. MBC- a MBC+.	60,-
	521	Lote 6 monedas 5 Pesetas. 1876 a 1898. Alfonso XII y XIII. Algunas fechas repetidas. A EXAMINAR. MBC- a MBC.	50,-
	522	Lote 8 monedas. ALFONSO XII y ALFONSO XIII. Incluye 5 monedas 5 Pesetas 1878, 1891, 1893 y 1898, 3 monedas 2 Pesetas 1869 1881 y 1894 y 50 Centavos de Peso 1881. Mayoría de estrellas no visibles. A EXAMINAR. MBC- a MBC.	70,-
	523	Lote 9 monedas 5 Pesetas. 1875 a 1898. Alfonso XII y XIII. Todas diferentes. A EXAMINAR. MBC- a MBC+.	90,-
	524	Lote 13 monedas 5 Pesetas. 1871 a 1898. AMADEO I, ALFONSO XII y ALFONSO XIII. Todas diferentes. A EXAMINAR. MBC- a MBC+.	125,-
	525	Lote 22 monedas 5 Pesetas. 1871 a 1898. AMADEO I, ALFONSO XII y ALFONSO XIII. Varias repetidas. A EXAMINAR. BC+ a MBC+.	200,-
	526	Lote 25 monedas 5 Pesetas. 1870 a 1896. 1870 (3), 71 (2), 78 (3), 79, 81, 82, 83, 84, 85 (3), 88, 90 (2), 91, 93 (2), 94, 96, 97. A EXAMINAR. MBC- a MBC+.	250,-

527 Lote 29 monedas 5 Pesetas. 1870 a 1899. GOBIERNO PROVISIONAL a ALFONSO XIII. 1870, 71 (4), 75, 76, 77, 78 (2), 79, 81, 82, 83, 84, 85 (2), 88, 89, 90, 91, 92 (3), 94, 96, 97, 98, 99. Bastantes estrellas no visibles. A EXAMINAR. **MBC- a MBC+**. 290,-

II REPÚBLICA

528 Lote 5 monedas 1 Peseta. 1933 (*3-4). A EXAMINAR. **EBC a SC-**. 50,-

529 Lote 8 monedas 5 Céntimos a 1 Peseta. 1933 a 1937. Fe, CuNi, AE, latón y AR. Todas diferentes. A EXAMINAREBC a SC. 20,-

EMISIONES LOCALES GUERRA CIVIL

530 Lote 3 monedas 25, 50 Céntimos y 1 Peseta. Aj. de L' AMETLLA DEL VALLÈS. Al (2) y Latón. Vti-L13, L15, L17. **EBC a EBC+**. 120,-

531 Lote 4 monedas 25, 50 Cèntims y 1 Pesseta (2). Aj. de L' AMETLLA DEL VALLÈS. Al y Latón. HG-210, 212, 213, 214; Vti-L13, L15, L16, L17. **EBC**. 170,-

532 Lote 3 monedas 1 y 2(2) Pesetas. 1937. 2 Ptas. Asturias y León y Serie Euzkadi. **EBC**. 15,-

533 Lote 6 monedas 10 Céntimos a 2 Pesetas. 1937. Latón, AE y Ni. Consejo Santander, Palencia y Burgos: 50 Céntimos PJR y 1 Peseta. Gobierno Euzkadi: 1 y 2 Pesetas. C.M. de IBI: 25 Céntimos (2 sobre E). Cazalla de la Sierra: 10 Céntimos. A EXAMINAR. AC-14/16, 34/5 y 43; HG-200/1, 208/9, 217a y 233. **MBC a EBC**. 60,-

534 Lote 7 monedas 50 Céntimos a 2 Pesetas. CONSEJO DE ASTURIAS Y LEÓN, CONSEJO de SANTANDER, PALENCIA Y BURGOS y GOBIERNO de EUZKADI. AE y CuNi. Incluye: Serie 3 monedas 50 Cts., 1 y 2 pesetas Consejo Asturias y león, Serie 2 monedas 50 Cts. y 1 Peseta Consejo Santander, Palencia y Burgos, Serie 2 monedas 1 y 2 Pesetas Gob. Euzkadi. A EXAMINAR. **MBC+ a EBC**. 50,-

ESTADO ESPAÑOL

535 Lote 8 monedas 5 (4), 10 (4) Céntimos. 1940, 41, 45, 53. A EXAMINAR. **MBC- a EBC+**. 25,-

536 Anv.: LOTE de 20 monedas de 1 pta. 1944-1963. 4 Series completas: 1944, 1947(8), 1953(6) y 1963(5). **MBC a EBC**. A EXAMINAR. 70,-

537 Lote 97 monedas 100 Pesetas. 1966 (*66, 67, 68). AR. **MBC- a SC-**. 450,-

538 Lote 41 monedas 100 Pesetas. 1966 (*66, 67, 68, 70). En álbum. A EXAMINAR. **MBC a EBC+**. 240,-

539 Serie 8 monedas 10 Céntimos a 100 Pesetas. (*71). En tira original F.N.M.T. La de 100 Pesetas (*19-70). **PRUEBAS**. 90,-

540 Lote 2 Serie 8 monedas 10 Céntimos a 100 Pesetas. (*71). En tira original F.N.M.T. La de 100 Pesetas (*19-70). **PRUEBAS**. 175,-

541 Serie 3 monedas 5, 25 y 50 Pesetas. 1957 (*BA). I Exposición Iberoamericana de Numismática y Medallística. A EXAMINAR. **MBC+ a EBC**. 75,-

542 Serie 3 monedas 5, 25 y 50 Pesetas. 1957 (*BA). I Exposición Iberoamericana de Numismática y Medallística. **MBC+ a EBC-**. 75,-

543 Serie 3 monedas 5, 25 y 50 Pesetas. 1957. (*BA). I Exposición Iberoamericana de Numismática y Medallística. **MBC- a MBC+**. 60,-

544 Ficha propagandística. Burilada sobre 10 Céntimos Gobierno Provisional: INGRESA EN LA U.G.T. En la otra cara J.S. dentro de estrella de 5 puntas. **MBC-**. 10,-

545 Lote más de un centenar de monedas. AE, AR, CuNi, Latón. Incluye también algunas monedas II república y emisiones locales guerra civil, alguna replica. Destacan 6 monedas 100 Pesetas 1966 (Una estrella retocada). En álbum. A EXAMINAR. **MBC- a SC**. 150,-

546 Lote alrededor 110 monedas. Al, AE, AR, CuNi. Incluye alguna moneda de la II República, alguna emisión local. 4 monedas 100 pesetas 1966. En álbum. A EXAMINAR. **MBC- a SC**. 30,-

547 Lote 5 series 6 monedas 10 Céntimos a 50 Pesetas. (*73). En carteritas originales F.N.M.T. (Algunos aluminios con posibles oxidaciones). **PRUEBAS**. 150,-

548 Lote 10 series 6 monedas 10 Céntimos a 50 Pesetas. (*73). En carteritas originales F.N.M.T. (Algunos aluminios con posibles oxidaciones). **PRUEBAS**. 300,-

549 Lote 33 series 6 monedas 10 Céntimos a 50 Pesetas. (*75). En carteritas originales F.N.M.T. (Algunos aluminios con posibles oxidaciones). **PRUEBAS**. 150,-

550	Lote 2 series 6 monedas 10 Céntimos a 50 Pesetas. (*74 y 75). Carteritas originales F.N.M.T. (Algunos aluminios con posibles oxidaciones). PRUEBAS.	35,-
551	Lote 4 series 6 monedas 10 Céntimos a 50 Pesetas. (*72, 73, 74 y 75). Serie completa de carteritas originales F.N.M.T. (Algunos aluminios con posibles oxidaciones). PRUEBAS.	90,-
552	Lote 4 series 6 monedas 10 Céntimos a 50 Pesetas. (*72, 73, 74 y 75). Serie completa de carteritas originales F.N.M.T. (Algunos aluminios con posibles oxidaciones). PRUEBAS.	90,-
553	Lote 8 series 6 monedas 10 Céntimos a 50 Pesetas. (*72, 73, 74 y 75). Dos series completas en carteritas originales F.N.M.T. (Algunos aluminios con posibles oxidaciones). PRUEBAS.	170,-
554	Lote 12 series 6 monedas 10 Céntimos a 50 Pesetas. (*72, 73, 74 y 75). Tres series completas en carteritas originales F.N.M.T. (Algunos aluminios con posibles oxidaciones). PRUEBAS.	250,-

JUAN CARLOS I

555	Lote 3 monedas 25 Pesetas. 1995. ERROR: Castilla León sin la Y. HG-476; JBM-91.2.1. EBC+.	90,-
556	Serie 5 monedas 500 Pesetas y una medalla. 1987. XXV ANI. BODA REAL, Así nace una moneda. Incluye 2 pruebas de 500 Pesetas en AR, dos en acero, una moneda y una medalla. En estuches originales. PRUEBAS.	15,-
557	Lote 2 series Así Nace una Moneda. 1987. XXV aniversario Boda Real. Incluye 2 pruebas de 500 Pesetas en AR, dos en acero, una moneda y una medalla. En estuches originales. Incluye una moneda de 2.000 Pesetas 2001. PRUEBAS.	20,-
558	Lote 10 series Así Nace una Moneda. 1987. XXV aniversario Boda Real. Incluye 2 pruebas de 500 Pesetas en AR, dos en acero, una moneda y una medalla. En estuches originales. HG-571. PRUEBAS.	60,-
559	Lote 14 series Así Nace una Moneda. 1987. XXV aniversario Boda Real. Incluye 2 pruebas de 500 Pesetas en AR, dos en acero, una moneda y una medalla. En estuches originales. HG-571. PRUEBAS.	80,-
560	Lote 4 sets 10 y 8 monedas 1 a 500 Pesetas. 1992, 93, 94, 95. En presentaciones originales F.N.M.T.. (Algunos desencolados). A EXAMINAR. FDC.	60,-
561	Lote 11 series. 2002. Primera Emisión Nacional del Euro. En estuches. A EXAMINAR. SC.	80,-

V CENTENARIO

562	Lote 4 series 100 a 1.000 Pesetas. 1989 a 1992. AR. 4 series completas en plata. 28 monedas en total, una repetida. En estuche original sin certificados. El año 1990 con una moneda de 100 Pesetas de 1991. A EXAMINAR. FDC.	300,-
-----	---	-------

LOTES Y COLECCIONES

563	Lote 51 monedas. MONEDA HISPÁNICA, REPÚBLICA ROMANA e IMPERIO ROMANO. AE. Restos finales de colección Incluye cuadrantes, semis, As, sestercios o dupondios. Diferentes cecas ibéricas y moneda romana de diferentes emperadores (Adriano, Tiberio, Claudio, Augusto). IMPRESCINDIBLE EXAMINAR. BC a MBC+.	500,-
564	Lote 60 monedas. REPÚBLICA ROMANA e IMPERIO ROMANO. AE, AR. Incluye denarios, quinarios, antoninianos, dupondios y pequeños bronce. Diferentes familias republicanas y emperadores. A EXAMINAR. RC a MBC+.	300,-
F 565	Lote 6 monedas 1/2 (5) y 2 Escudos. FERNANDO VI y CARLOS III. AU. Peso total: 26, 75 grs. AU. Engarzadas en pulsera de oro (AU 700). MBC.	700,-
566	Lote 11 monedas. MEDIEVAL a FELIPE IV. AR (1), AE. Lote variado con monedas de varios reinados, destaca croat de Ferran II, el resto mayoría Maravedís de varios valores. BC a MBC+.	75,-
567	Lote 4 monedas 1/2 Real. 1746 a 1753. FELIPE V a FERNANDO VI. Dos monedas 1/2 Real 1746 México columnario AC-273, 1/2 Real 1752 México columnario AC-85 y 1/2 Real 1753 México columnario AC-86. A EXAMINAR. BC+.	80,-
568	Lote 6 monedas 1/2 (5), 1 Real. REYES CATÓLICOS a ISABEL II. AR. 1/2 Real: Reyes católicos, felipe V 1726 Cuenca, Carlos III 1786 México, Carlos IV 1793 Madrid, Fernando VII 1818 Madrid. 1 Real: Isabel II 1852 Sevilla. A EXAMINAR. BC a MBC-.	30,-
569	Lote 15 monedas. FELIPE III a ISABEL II. Contiene Maravedís de Felipe III y IV, Diner de Carlos III pretendiente, Ardit de Felipe V, 2 Maravedís Carlos III y Cuartos, Maravedís y céntimos de Escudo de Isabel II. A EXAMINAR. BC a MBC+.	55,-

570	Lote 3 monedas 6 Cuartos (2) y 5 Pesetas. Isabel II 2 monedas 6 cuartos 1841 y 1846 y 5 Pesetas Alfonso XIII 1890 (*18-90) M.P.-M. MBC a MBC+ .	20,-
571	Lote 18 monedas 50 Céntimos (17) y 40 Céntimos de Escudo. 1864 a 1926. ISABEL II a ALFONSO XIII. AR. Algunas repetidas y algunas estrellas visibles. 9 de ellas engarzadas en pulsera. A EXAMINAR. BC+ a MBC+ .	25,-
572	Lote 19 monedas. FELIPE V a ALFONSO XIII. AR, Calamina. Interesante lote de conjunto con varias piezas de 2 Reales 2x Carlos III Pretendiente. 8 monedas 5 pesetas centenario 3 falsas de época. A EXAMINAR. BC a MBC.	100,-
573	Lote 77 monedas. MONEDA IBÉRICA a ALFONSO XIII. AE, AR. Contiene moneda ibérica, hispano-árabe (Dirham, felus, quirate) Cobres medievales y de monarquía hispánica, Alguna pieza de real de los borbones y del centenario de la Peseta. A EXAMINAR. RC a MBC+ .	190,-
574	Lote alrededor 90 Cobres. FELIPE III a ALFONSO XIII. AE. Resto final de colección, gran diversidad y de todos los tamaños. IMPRESCINDIBLE EXAMINAR. BC+ a MBC+ .	75,-
575	Lote alrededor de 120 monedas. Mayoría Siglo XIX y XX. AE, AI, AR, Latón. Todas de tamaño pequeño contiene monedas de varios países. Destacan varias monedas de 1 Peseta en AR de Isabel II a Alfonso XIII. IMPRESCINDIBLE EXAMINAR. BC+ a EBC.	90,-
576	Lote 3 monedas. ISABEL II (2), II REPÚBLICA. Isabel II: 6 Cuartos 1838, 5 entimos de Escudo 1867. II República: 5 Céntimos 1937. A EXAMINAR. MBC+ a EBC+ .	15,-
577	Lote 14 monedas 5 (5) y 100 Pesetas (9). 1871 a 1966. AMADEO I a ESTADO ESPAÑOL. AR. 5 Pesetas 1871 (*71), 1875, 1876 (*76), 1877 y 1888 (*88). 9 monedas 100 Pesetas 1966 (*66, 67, 68). A EXAMINAR. MBC- a SC- .	85,-
578	Lote 21 monedas. FERNANDO VII a ESTADO ESPAÑOL. Incluye 8 Maravedís 1820 Jubia, 4 monedas 2 Centimos 1904, 8 monedas 50 centimos 1869a 1926, 3 monedas 1 Peseta, 2 Pesetas 1905, 1 Peseta 1933, 3 monedas 1966 (*66). A EXAMINAR. EBC- a EBC.	50,-
579	Lote 37 monedas 1 a 100 Pesetas. ALFONSO XII, ALFONSO XIII y ESTADO ESPAÑOL. AR. 1 Peseta 1900, 2 Pesetas 1882, 2 monedas 5 Pesetas 1892 y 1897 y 33 monedas 100 Pesetas 1966 (*66, 67, 68). (2 monedas 100 Pesetas con manchitas y concreciones). A EXAMINAR. MBC- a SC- .	140,-
580	Lote alrededor de 40 monedas. FELIPE III a JUAN CARLOS I. AE, AI, AR, Latón. Resto final de colección varios cobres de distintas épocas, alguna moneda pequeña en plata de Isabel II... A EXAMINAR. MBC- a SC.	50,-
581	Lote alrededor 75 monedas. GOBIERNO PROVISIONAL a JUAN CARLOS I. AE, AR, CuNi. Varias monedas AE de pequeño tamaño del centenario. Bastantes monedas del Estado Español, destacan 6 monedas 100 pesetas 1966. 1 moneda 2.00 pesetas Presidencia consejo U.E. A EXAMINAR. MBC- a EBC+ .	30,-
582	Lote alrededor 110 monedas. FELIPE II a JUAN CARLOS I. AI, AE, AR, CuNi. Resto final de colección con gran variedad de monedas de diferentes épocas, predominan los cobres. IMPRESCINDIBLE EXAMINAR EXAMINAR. BC a EBC.	75,-
583	Lote 340 monedas 50 Céntimo a 100 Pesetas. 1944 a 1980. Estado Español y JUAN CARLOS I. Incluye 2 álbumes Estado Español, 17 carteritas de Juan Carlos I, moneda suelta y algunas monedas procedentes de cartuchos. IMPRESCINDIBLE EXAMINAR. MBC a SC.	35,-
584	Lote 4 monedas y 1 Jetón. MEDIEVAL a EXTRANJERA. Real de Vellon Enrique II, 1 Real Reyes Católicos Sevilla, 1 Real 1769 Carlos III columnario Potosí ?J.R., 2 Reales 1770 Carlos III Sevilla C.F. y Jetón Francia Luis XIV Consilio Nilsisi. A EXAMINAR. MBC- a MBC+ .	50,-
585	Lote 5 monedas y 1 medalla. JUANA y CARLOS a MEDALLA EXTRANJERA. AR. 4 monedas 1/2 Real (Juana y Carlos México, Felipe V: 1731 Sevilla, 1746 Madrid, Fernando VI 1759 México columnario) 1 Real 1721 Felipe V Sevilla y una medalla Bolivia Potosí transmite a la posteridad (módulo 2 soles, con perforación) Fonrobert-9786. A EXAMINAR. BC+ a MBC+ .	50,-
586	Lote 7 monedas tamaño duro. 1966 a 1994. Estado Español, JUAN CARLOS I y BÉLGICA. AR. Incluye 4 monedas 100 pesetas Estado Español 1966 (*66, 67, 68), 2.000 pesetas 1994 Juan Carlos I y 2 monedas 5 Ecu 1987 Bélgica Carlos V. A EXAMINAR. MBC+ a SC.	40,-
587	Lote 39 monedas. GOBIERNO PROVISIONAL a MONEDA EXTRANJERA. AR, Cuni, latón. Incluye 3 monedas 5 Pesetas (1875 (2) y 1897), 24 monedas 2 Pesetas (Gobierno Provisional y Alfonso XII, Fechas repetidas y estrellas no visibles), 7 monedas 100 Pesetas Estado Español 1966 (*66, 67, 68). 4 monedas de Francia (1/2, 2 y 5 Francs) y un sol de oro de Perú engarzado. A EXAMINAR. BC a SC.	160,-
588	Lote 70 monedas. ISABEL II a MONEDA EXTRANJERA. AR, Cuni, Ni. Restos finales de colección. Destacan 40 Céntimos de Escudo Isabel II, algo de plata del centenario (50 céntimos 1, 2 y 5 Pesetas). 13 monedas 100 Pesetas 1966, 21 monedas 2000 Pesetas Juan Carlos I, 2 monedas 10 Euro (Boda del Príncipe de Asturias y Leticia Ortiz en estuche original con certificado). 1 Dollar Australia Kookaburra, 1 Peso 1903-S Chile. La mayoría plata. A EXAMINAR. MBC a PROOF.	200,-

589	S.XIX y XX. Lote con más de 80 monedas españolas y extranjeras. Contiene 8 monedas de plata desde el Centenario de la Peseta a Juan Carlos I, 2 carteritas del a FNMT, una presentación original de Argentina'78 y otros. Incluye algunas fichas telefónicas. IMPRESCINDIBLE EXAMINAR.	100,-
590	Lote 182 monedas. MONEDA ROMANA a MONEDA EXTRANJERA. Restos finales de colección. Destaca 1 Real Macuquino Carlos II, 1/2 Croat 1612 Felipe III Barcelona, 1 Real 1738 Sevilla Felipe V, 2 Reales Carlos III Pretendiente 1709, algunos duros del centenario o 100 pesetas 1966, 6 monedas 2.000 Pesetas, 4 monedas 12 Euro o 1 dólar USA 1922 Peace dollar. Incluye algunas falsas y reproducciones. A EXAMINAR. RC a SC.	150,-
591	Lote 285 monedas. MONARQUÍA HISPÁNICA a MONEDA EXTRANJERA. AE, AR, AI, Latón. Restos finales de colección. Contiene moneda española y extranjera. Destacan 1 Real Columnario 1748 México, 5 céntimos Carlos VII Pretendiente, 5 céntimos Unio Catalanista, 25 Céntimos de Real Isabel II, 1 Ecu 1726 Francia Luis XV o 1 Peso de Cuba 1915. Incluye alguna reproducción. En álbum. IMPRESCINDIBLE EXAMINAR. RC a EBC.	75,-

MONEDAS EXTRANJERAS

ALEMANIA

592	1 Mark. 1874-D. MUNICH. AR. Encapsulada por ICG como AU50 (nº 5667641401). Pátina. KM-7. EBC.	20,-
593	Lote 15 monedas 5 (11), 10 Mark (4). Siglo XX. AR. A EXAMINAR. EBC- a SC.	50,-
594	2006. 5 Estuches euroset de 9 monedas. Series A, D, F, G y J.	45,-

AUSTRIA

595	Lote 10 monedas 100 Schilling (7), Thaler (3). (1780), 1975, 1976. AR. Los Thaler reproducción de Maria Theresa. A EXAMINAR. KM-T1 (3), 2923 (2), 2924 (2), 2925 (2). EBC a SC.	70,-
596	Lote 20 monedas 25 Schilling. 1955 a 1973. AR. Todas diferentes. A EXAMINAR. EBC- a SC.	80,-
597	Lote 20 monedas 50 Schilling. 1959 a 1974. AR. Todas diferentes. A EXAMINAR. EBC a SC.	140,-

BRASIL

598	Prueba 300 Cruzeiros. 1972. Latón. Encapsulada por NGC (3544282-001) como MS 67. KM-PR7. SC.	30,-
-----	--	------

CHINA

599	Lote 2 monedas Bang Liang y Wu Zhu. 220-180 y 175-119 a.C. AE. Hartill-7.8, 7.16. MBC.	25,-
600	Lote 7 monedas Bang Liang, Wu Zhu y Cash. AE. A EXAMINAR. Hartill-7.17, 8.8, 16.16, 16.442, 16.486, 20.296. MBC- a MBC+.	40,-
601	Lote 78 monedas Cash a 10 Yuan. Siglo XIX a 2007. AI, AE, AI Br, Br, Ni y AR (2). Destacan 10 Yuan 1990 Ciclismo y 10 Yuan 1999 Panda sobre peñasco. A EXAMINAR. BC+ a PROOF.	50,-
602	Lote 5 monedas 1 Yi Yuan y 10 Yuan. 1996, 2015, 2016, 2017, 2019. Bimetálicas. El Yi Yuan encapsulado por Yuan Tai Grading como 95, serie lunar de la cabra encapsulada por NGC como MS 68, serie lunar del mono encapsulada por NGC como MS68 PL, serie lunar del gallo encapsulada por NGC como MS 68 PL, Serie lunar del cerdo encapsulada por NGC como MS 68 PL. A EXAMINAR. SC.	70,-

ESLOVENIA

603	2007-2013. 7 Estuches euroset diferentes.	65,-
-----	--	------

ESTADOS UNIDOS DE AMÉRICA

604	Lote 18 monedas 1 Cent. En álbum Whitman. Incluye 3 monedas Flying eagle (1857, 1858 letras grandes y pequeñas) y 15 monedas Indian head. A EXAMINAR. BC+ a MBC.	80,-
-----	--	------

605	Lote 269 monedas 1 Cent. 1909 a 2012. AE, Br, Fe, Latón, zinc. Colección de monedas de valor 1 Cent de diferentes años y cecas. En álbum. A EXAMINAR. KM-132, 132 a, A1323, 201, 201b. BC+ a SC.	50,-
606	Lote 118 monedas 5 Cents. 1938 a 1980. Ni. Lote montado en 2 álbumes específicos 'Jefferson Nickels'. La mayoría diferentes. Incluye algunas monedas de Canadá del mismo tamaño. Álbums algo deteriorados. IMPRESCINDIBLE EXAMINAR. BC+ a SC.	60,-
607	Lote 255 monedas 5 Cent. 1883 a 2012. CuNi, Zinc. Colección de monedas de valor 5 Cent de diferentes años y cecas. En álbum. A EXAMINAR. KM-112, 113, 192, 192a, A192, 368, 369, 381. BC+ a PROOF.	150,-
608	Lote 8 monedas Dime. 1944 1945. AR. Tipo Mercury. Alta calidad. KM-140. BC+ a SC.	80,-
609	Lote 90 monedas Dime. 1946 a 1980. AR y Ni. Lote montado en álbum específico 'Jefferson Nickels'. La mayoría diferentes. Incluye algunas monedas de Canadá del mismo tamaño. Álbum algo deteriorado. IMPRESCINDIBLE EXAMINAR. BC+ a SC.	60,-
610	Lote 245 monedas Dime. 1911 a 1991. AR, CuNi. Colección de monedas de valor 1 Dime de diferentes años y cecas. En álbum. A EXAMINAR. KM-113, 140 (76), 196 (46), 196a (122). BC+ a SC.	200,-
611	Lote centenares de monedas 1 Cent a Quarter Dollar. Siglo XX. AE, Cuni, Zinc. Incluye álbum Indian Head Cents para coleccionarlas (23 monedas solo). IMPRESCINDIBLE EXAMINAR. BC+ a SC.	100,-
612	Lote 318 monedas Quarter Dollar. 1932 a 2013. AR, CuNi. Colección de monedas de valor 1/4 Dollar de diferentes años y cecas. Gran mayoría KM-164, 164a, A164a, incluye también bastantes de 50 State quarter. En álbum. A EXAMINAR. BC+ a PROOF.	300,-
613	Lote 154 monedas 1/2 Dollar. 1941 a 2014. AR, CuNi. Colección de monedas de valor 1/2 Dollar de diferentes años y cecas. En álbum. A EXAMINAR. KM-142, 199, 202, 202a, 202b, A202b, A202c, A202b.1, 205. BC+ a PROOF.	250,-
614	Lote 5 monedas 1 Dollar. 1878 a 1922. AR. Dollar tipo Morgan: 1878-S, 1880, 1900 y 1921 y Dollar tipo Peace 1922. Todos con pátina. KM-110, 150. MBC+ a EBC.	100,-
615	Lote 8 monedas 1 Dollar. 1995, 96. Cada una aprox. 26,7 grs. AR. Olimpiada Atlanta '96. En estuches originales con certificados. KM-259, 260, 263, 264, 268, 269, 272, A272. PROOF.	120,-
616	Lote 130 monedas 1 Dollar. 1900 a 2013. AR, CuNi. Colección de monedas de valor 1 Dollar de diferentes años y cecas. Batantes Eisenhower dollar, y colección de dollars de 1979 a 2013 Sacagawea, Monroe, Adams, Jackson, etc. En álbum. MBC+ a SC.	100,-
F 617	Reproducción 1 Dollar. 1853. PHILADELPHIA. 1,64 grs. AU (800). Liberty Head. (Golpecitos). Fr-84; KM-73. MBC.	90,-
F 618	Reproducción 1 Dollar. 1862. PHILADELPHIA. 1,65 grs. AU (800). Indian Head. Type 3. (Rayitas, leve resto de soldadura en Reverso). Fr-94; KM-86. MBC+.	90,-
F 619	Reproducción 2 1/2 Dollars. 1915. 4,18 grs. AU(600). Indian Head. Tipo KM-128. EBC.	120,-
F 620	5 Dollars. 1885-S. SAN FRANCISCO. 8,33 grs. AU. Coronet Head. (Leves rayitas). KM-101. EBC-.	350,-
F 621	5 Dollars. 1895. 8,32 grs. AU. Descolgada. Coronet Head. Fr-143, KM-101. MBC+.	350,-
F 622	5 Dollars. 1906-S. SAN FRANCISCO. 8,32 grs. AU. Descolgada, canto limado a la 12h. Coronet Head. Fr-143, KM-101. MBC+.	350,-
623	Lote 32 presentaciones. 1966 a 2015. AE, Cuni, Zinc. Interesante colección con muchas presentaciones de años diferentes consecutivas. SC a PROOF.	250,-

FINLANDIA

624	2006-2009. 4 Estuches euroset diferentes.	40,-
-----	--	------

FRANCIA

F 625	5 Francs. 1870-A. III REPUBLIQUE. PARIS. 24,8 grs. AR. (Golpecitos). KM-818.1. MBC+.	50,-
-------	--	------

GRAN BRETAÑA

626	Lote 7 monedas 1 (2) y 3 Penny (5). 1909 a 1950. GEORGE V y GEORGE VI. AR. Procedente de Maundy Set. KM-795, 839, 848, 850, 872. EBC a SC.	150,-
-----	--	-------

	627	6 Peniques. 1696. WILLIAM III. AR. Encapsulada por NN Coins (2762877-052) como VF 25. KM-489. BC.	50,-
	628	Lote 16 Sets. 1970 a 2005. AE, Br, AlBr, CuNi. Diferentes numero de monedas y varios tipos de set. Todos diferentes. A EXAMINAR. SC a PROOF.	125,-
F	629	Reproducción 1/2 Sovereign. 1905. GEORGE V. 3,94 grs. AU(70). Tipo KM-819. SC-.	125,-
F	630	Reproducción Sovereign. 1892. VICTORIA. 7,91 grs. AU (70). Reproducción moderna. SC.	260,-

ESTADOS ITALIANOS

	631	Dinero. FEDERICO IV (1355-1377). CATANIA. 0,76 grs. AE. RARA. Spahr-225. BC+.	16,-
	632	1/2 Folaro. ROGER II (1102-1154). MESSINA. 0,89 grs. AE. Spahr-79. MBC.	12,-

ITALIA

	633	10 Centesimi. 1893-R. UMBERTO I. ROMA. AE. Encapsulada por NN Coins (2762877-022) como MS 64. Color y brillo original. KM-27.2. EBC+.	60,-
--	-----	---	------

MÉXICO

	634	Lote 3 monedas 20 Centavos y 1 y 2 pesos. 1915. AE y AR. KM-732, 742, 747.1. MBC+ a EBC.	50,-
--	-----	--	------

MÓNACO

	635	Lote 4 monedas 1 (2) y 2 Francs (2). 1943. LOUIS II. AL. Encapsuladas por NGC de 1 Franc como MS62 y MS64, de 2 Franc como MS65 y 2 Franc encapsulada por ANACS como MS60. A EXAMINAR. KM-120, 121. SC.	45,-
--	-----	---	------

PAÍSES BAJOS

	636	Lote 7 Euroset. 2006-2012. En estuches. Diferentes. A EXAMINAR. SC.	65,-
--	-----	---	------

RUSIA

	637	Lote 11 monedas Denga (10) y 50 Kopeks. 50 Kopeks 1925 y 10 Monedas Denga de Ivan el Terrible, Alexis I y Pedro el Grande. A EXAMINAR. BC+ a MBC+.	80,-
	638	Reproducción 5 Roubles Fake. 1900. NICHOLAS II. 3,53 grs. AR sobredorada. (Golpes). MBC.	5,-

SANTO TOMÉ Y PRÍNCIPE

	639	1 Escudo. 1948. Ni-Br. Encapsulada por NGC (2124952-004) como MS 64. KM-9. SC.	50,-
--	-----	--	------

SUIZA

	640	Lote 14 monedas 1 Rappen. 1913 a 1941. AE. KM-3.2. EBC- a EBC+.	35,-
	641	Lote 9 monedas 20 Rappen. 1925, 26, 29, 30, 31, 32, 33, 34, 38. Ni. Lote de muy alta calidad en conservaciones. A EXAMINAR. KM-29. EBC a SC.	60,-
F	642	10 Francs. 1913-B. BERNA. 3,21 grs. AU. (Rayitas, Soldadura para botón pulida y eliminada en reverso). Fr-504; KM-36. EBC-/MBC+.	135,-

VATICANO

	643	Serie 8 monedas 1 Céntimo a 2 Euros. 2006. AE, Bimetal. Benedicto XVI. Incluye una medalla. En estuche original con certificado. FDC.	90,-
--	-----	---	------

644	Serie 8 monedas 1 Céntimo a 2 Euros. 2007. AE, Bimetal. Benedicto XVI. Incluye una medalla. En estuche original con certificado. FDC.	90,-
645	Serie 8 monedas 1 Céntimo a 2 Euros. 2010. AE, Bimetal. Benedicto XVI. Incluye una medalla. En estuche original con certificado. FDC.	90,-
646	Lote 3 Set 8 monedas 1 Céntimo a 2 Euro. 2017, 2018 y 2019. Bimetal. Papa Francisco. En presentaciones originales. FDC.	90,-
647	Lote 22 monedas 5 Bolívares. 1876 a 1936. AR. Pequeña colección de monedas de 5 Bolívares desde 1876 a 1936. La de 1876 RARA. En álbum. BC+ a MBC+.	500,-
648	Lote 105 monedas. Siglo XIX-XX. AR. Diferentes tamaños. La gran mayoría tamaño duro. Destacan 74 monedas 5 Bolívares de diferentes fechas. En álbum. BC+ a EBC.	850,-

LOTES Y COLECCIONES EXTRANJERO

649	Lote 3 monedas tamaño duro. 1966 a 1987. BÉLGICA, ESPAÑA y MÉXICO. AR. 100 Pesetas 1966 (*66), 5 Ecu 1987 Bélgica y 25 Pesos México 1968. A EXAMINAR. EBC-.	50,-
650	Lote 2 sets San Marino 94 y Australia 94 y 3 monedas. 1994 a 1996. Al, AR, CuNi, Br. Monedas: 5 Dollars Canada 1995. 1.000 Pesetas 1996 Juan Carlos I. 1/2 Dollar 1995 Estados Unidos. FDC, PROOF.	100,-
651	Lote 4 monedas. ALEMANIA (3) y AUSTRIA. AR. 3 monedas 10 Mark Alemania 1972 (2) y 1990 y 1 thaler Austria reacuñación oficial 1780 Mª Teresa. A EXAMINAR. EBC a SC.	30,-
652	Lote 7 monedas. Siglo XX. CANADA (4), EGIPTO, ESPAÑA, PERÚ. 4 monedas Canada 1 Dollar, 2000 Pesetas Asamblea FMI, Egipto 1 Pound 1968, Perú: 400 Soles de oro 1974. A EXAMINAR. EBC+ a SC.	65,-
653	Lote 9 monedas. 1735 a 1924. ESTADOS UNIDOS, FRANCIA, GRAN BRETAÑA, MARRUECOS, MÉXICO. AR. Mayoría tipo duro 5 de ellas 1 Dollar USA. A EXAMINAR. MBC- a EBC+.	70,-
654	Lote 10 monedas. GRAN BRETAÑA y SUIZA. AR. Gran Bretaña 6 monedas 1/2 Corona George V y George VI (1911 a 1945) y 4 monedas 5 Francs de Suiza 1923 a 1933. A EXAMINAR. MBC- a EBC-.	75,-
655	Lote 10 monedas. 1873 a 1967. ECUADOR, EGIPTO, HOLANDA, MÉXICO, PANAMA, PERÚ. Todas diferentes, tamaño tipo duro. A EXAMINAR. MBC a EBC+.	75,-
656	Lote 12 monedas. Siglo XX. FRANCIA, HOLANDA (2), MÉXICO (8), VENEZUELA. AR. Tamaño tipo 1/2 y Duro. A EXAMINAR. EBC- a SC.	80,-
657	Lote 17 monedas. Siglo XX. DIFERENTES PAÍSES DEL MUNDO. AR (16), Cuni (1). Tamaño medio y duro. Dos en presentaciones originales. MBC+ a PROOF.	80,-
658	Lote 21 monedas. ALEMANIA, PORTUGAL y SUIZA. AR, Cuni. Incluye monedas de Alemania 2, 5 (12) y 10 (6) Mark, 1 Escudo 1930 Portugal y 5 Francs 1980 Suiza. A EXAMINAR. EBC SC.	60,-
659	Lote 29 monedas y dos estuches. Siglo XX. DIFERENTES PAÍSES. AR, Br, Latón. Destaca moneda de plata venezolana conmemorativa (mucho repetida). Serie 8 monedas Austria en presentación original, Serie 7 monedas Canadá en estuche original, 5 Francs Suiza 1926 o 1/2 Dollar 1935 USA. A EXAMINAR. MBC a PROOF.	120,-
660	Lote 49 monedas y 1 medalla. Siglo XX. ALEMANIA, CANADA, ESTADOS UNIDOS, FRANCIA, LETONIA, MÉXICO, SUIZA. AR, Cuni, Ni. Incluye módulo pequeño, medio y tamaño duro. A EXAMINAR. BC a SC.	150,-
661	Lote alrededor de 80 monedas. Mayoría Siglo XX. VARIOS PAÍSES DE TODO EL MUNDO. AE, Al, AR, Latón. Resto final de colección de monedas tipo pequeño de bastantes países diferentes. A EXAMINAR. MBC- a SC.	100,-
662	Lote Más de 200 monedas. Siglo XX. ALEMANIA, BRASIL, CANADA, CHILE y SUIZA. AR, Al. Latón, AE, Cuni. Diferentes módulos, la mayoría pequeño. En 3 álbumes. A EXAMINAR. MBC+ a SC.	100,-
663	Lote alrededor 290 monedas. Mayoría Siglo XIX y XX. VARIOS PAISES DE TODO EL MUNDO. Al, AE, AR, CuNi. De tamaño pequeño de gran variedad de países. IMPRESCINDIBLE EXAMINAR EXAMINAR. BC a EBC.	40,-
664	Lote centenares monedas. Siglo XX. VENEZUELA, COLOMBIA, ESTADOS UNIDOS, BOLIVIA, Etc. La mayoría moneda de plata y moneda de Venezuela. La gran mayoría de cospel pequeño. IMPRESCINDIBLE EXAMINAR. BC a SC.	500,-
665	Lote más de un centenar de monedas y centenares de billetes. Siglo XX. DIFERENTES PAÍSES DEL MUNDO. Incluye sets y presentaciones originales, algunas monedas de plata y billete extranjero. IMPRESCINDIBLE EXAMINAR. BC a PROOF.	80,-

BILLETES

666	ALEMANIA. 1908-1944. Lote de 27 billetes. Algunos repetidos. Diversa calidad. A EXAMINAR	20,-
667	Lote de 100 billetes de variados países. SC. A EXAMINAR.	40,-
668	Clasificador conteniendo billetes de España y Extranjero de diversas épocas. MBC.	libre,-

FICHAS COOPERATIVAS Y DE PROPAGANDA

669	Lote 19 fichas y 3 medallas. Ø AE, Latón, Ni, Zinc mm. Todas diferentes. Incluye 3 medallas. Festa Nacional Catalana 1907 y primer congres catalanista 1880, Concurso agrícola 1898. A EXAMINAR. MBC- a MBC+.	100,-
-----	---	-------

MEDALLAS ESPAÑOLAS

670	Lote 40 medallas. 1883 a Siglo XX. AL, AE, Br, Metal dorado y plateado, AR. Ø 21 a 124 mm. Casi todas diferentes. A EXAMINAR. MBC a SC.	125,-
671	Lote 38 medallas. 1886 a Siglo XX. AE, BR, Metal plateado, AR. Ø 18 a 88 mm. Todas diferentes. Incluye de Vaticano y otros países. A EXAMINAR. MBC a SC.	125,-
672	Lote 6 medallas. 1888 a 1976. AE, Br, AR. Incluye: 1888 Exp. Univ. Barcelona, IV Cent. Conversion San Ignacio 1921 en plata, Cong. Virgen en plata, Centre Excursionista - Subirachs en estuche., etc. Todas diferentes. A EXAMINAR. MBC+ a SC.	70,-
673	Lote 6 medallas. 1900 a 2021. AE, Metal plateado, AR. Ø 40 a 70 mm. Destaca: A SARMIENTO 1900 en plata. A EXAMINAR. MBC a SC.	35,-

MEDALLAS EXTRANJERAS

674	Placa prueba de artista medalla Siemens. S/F. ALEMANIA. Anv.: Busto a derecha. VOM.HAUSE.SIEMES.ALS. DANK.V.ANERKENNUNG. Ø 190 mm. En estuche original. SC.	libre,-
675	Lote 3 medallas. 1837 a 1870. GREGORIUS XVI (2) y PIUS IX. VATICANO. Br. Ø 39 a 60 mm. A EXAMINAR. EBC a SC.	75,-
676	Lote 4 medallas. DIFERENTES PAÍSES. Clemente XII Anno IX Br 36 mm (Bartolotti-E734, Lincoln-1787). Exposition Universelle Francia 1867. Coronación Franz Joseph (Estaño) y medalla Bronze Prussia Friedrich Wilhelm Kronpr. A EXAMINAR. MBC- a EBC.	40,-
677	Lote 18 medallas. OLIMPIADAS. IMPRESCINDIBLE EXAMINAR.	120,-

DOCUMENTOS

678	Archivador numismático de 9 bandejas. Ø 320x235x100 mm. Bandejas de 24 celdas de 45x45 mm. A EXAMINAR. EBC.	50,-
-----	---	------

BIBLIOGRAFÍA

679	Brown, C.J; Lane-Poole, S y Turner, P.J. Lote 3 libros MONEDAS de la INDIA. Incluye: Catalogue of coins in the provincial museum Lucknow (Coins of the mughal emperors), The coins of Moghul emperors of Hindustan in British Museum y Roman coins from India. A EXAMINAR. ESCASOS. EBC-.	75,-
-----	---	------

SESIÓN FILATELIA

Primera sesión

Sábado, 22 de abril de 2023
10.30 horas

BIBLIOGRAFÍA	lotes	1001 - 1010
PREFILATELIA	lotes	1011 - 1014
ESPAÑA 1850 - 1900	lotes	1015 - 1170
ESPAÑA 1901 - 1931	lotes	1171 - 1232
II REPÚBLICA	lotes	1233 - 1299
ESTADO ESPAÑOL	lotes	1300 - 1394
SEGUNDO CENTENARIO	lotes	1395 - 1494
PRUEBAS	lotes	1495 - 1513
HOJAS RECUERDO	lotes	1514 - 1519
ESPAÑA VARIOS	lotes	1520 - 1574
GUERRA CIVIL	lotes	1575 - 1589
HISTORIA POSTAL ESPAÑOLA	lotes	1590 - 1607
LOTES Y COLECCIONES	lotes	1608 - 1744
DEPENDENCIAS POSTALES ESPAÑOLAS	lotes	1745 - 1820

AVISO IMPORTANTE

LOS PRECIOS DEL CATÁLOGO EDIFIL INDICADOS
CORRESPONDEN A LA EDICIÓN DEL 2018



1053 150 €



1061 200 €



1064 40 €



1065 60 €



1063 6.000 €



1066 35 €



1067 75 €



1068 50 €



1069 50 €



1070 120 €



1071 75 €



1072 75 €



1073 75 €



1074 15 €



1075 25 €



1076 350 €



1082 40 €



1084 125 €



1085 35 €



1087 75 €



1088 40 €



1090 30 €



1092 75 €



1093 40 €



1091 35 €



1086 80 €



1094 40 €



1096 15 €



1097 70 €



1098 60 €



1099 80 €



1100 80 €



1102 220 €



1103 50 €



1104 50 €



1105 140 €



1106 60 €



1107 150 €



1108 150 €



1109 40 €



1110 40 €



1111 90 €



1112 70 €



1113 60 €



1115 100 €



1116 300 €



1114 180 €



1117 180 €



1118 125 €



1119 60 €



1120 130 €



1121 180 €



1122 90 €



1123 20 €



1124 25 €



1126 90 €



1125 200 €



1127 125 €



1128 300 €



1130 150 €

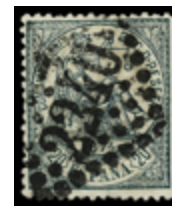

1131 75 €



1132 50 €



1133 25 €



1134 100 €



1135 40 €



1136 75 €



1137 120 €



1129 60 €



1138 50 €



1140 50 €



1141 40 €



1142 40 €



1144 50 €



1145 25 €



1146 30 €



1150 300 €



1151 275 €



1152 300 €



1153 60 €



1154 60 €



1155 50 €



1156 90 €



1157 90 €



1158 50 €



1159 350 €



1160 50 €



1161 200 €



1162 220 €



1163 50 €



1164 250 €



1165 150 €



1167 Libre



1166 30 €



1171 150 €



1172 150 €



1169 80 €



1173 120 €



1174 30 €



1177 200 €



1182 90 €



1178 75 €



1180 50 €



1181 70 €



1179 200 €



1184 25 €



1185 75 €



1186 60 €



1187 35 €



1188 40 €



1190 90 €



1192 75 €



1193 50 €



1194 20 €



1195 100 €



1196 20 €



1197 25 €



1198 45 €



1199 30 €



1201 35 €



1202 35 €



1203 290 €



1204 100 €



1205 75 €



1206 30 €



1208 25 €



1207 250 €



1209 35 €



1213 25 €



1216 90 €



1217 45 €



1218 40 €



1222 40 €



1226 60 €



1230 30 €



1232 60 €



1233 48 €



1234 30 €



1235 45 €



1236 35 €



1244 70 €



1240 90 €



1238 35 €



1246 130 €



1245 30 €



1239 35 €



1252 40 €



1248 30 €



1251 30 €



1266 45 €



1267 35 €



1258 320 €



1259 30 €



1273 70 €



1274 30 €



1269 50 €



1278 100 €



1282 175 €



1283 60 €



1284 100 €



1289 70 €



1300 20 €



1290 200 €



1310 60 €



1291 90 €



1297 40 €



1299 40 €



1302 40 €



1304 90 €



1301 40 €



1305 30 €



1306 100 €



1312 150 €



1324 95 €



1327 60 €



1326 25 €



1333 25 €



1328 30 €



1330 100 €



1331 100 €



1332 30 €



1335 20 €



1336 30 €



1337 75 €



1342 60 €



1343 80 €



1364 40 €



1339 70 €



1340 90 €



1345 200 €



1350 80 €



1347 50 €



1354 50 €



1357 20 €



1366 Libre



1355 25 €



1360 60 €



1363 60 €



1367 30 €



1369 20 €



1370 40 €



1372 30 €



1373 150 €



1377 20 €



1376 45 €



1378 30 €



1379 50 €



1380 60 €



1382 50 €



1385 80 €



1387 40 €



1389 35 €



1388 40 €



1397 1.500 €



1396 80 €



1395 80 €



1391 250 €



1398 100 €



1399 100 €



1400 50 €



1401 40 €



1402 40 €



1403 35 €



1405 185 €



1406 150 €



1404 175 €



1407 90 €



1421 200 €



1422 60 €



1423 75 €



1424 80 €



1425 80 €



1426 90 €



1436 40 €



1465 60 €



1466 25 €



1470 120 €



1471 120 €



1467 90 €



1505 125 €



1495 50 €



1496 170 €



1540 25 €



1558 150 €



1564 35 €



1561 70 €



1563 70 €



1562 70 €



1566 250 €



1568 70 €



1583 60 €



1584 90 €



1587 25 €



1588 20 €



1589 25 €



1746 60 €



1745 75 €



1747 15 €



1748 75 €



1749 30 €



1759 24 €



1761 20 €



1763 30 €



1766 Libre



1767 60 €



1768 Libre



1769 40 €



1770 Libre



1771 30 €





1775 55 €



1776 25 €



1779 30 €



1823 Libre



1787 60 €



1790 120 €



1868 35 €



1794 30 €



1882 50 €



1835 35 €



1795 100 €



1878 60 €



1826 Libre



1885 Libre



1886 100 €



1887 Libre



1879 75 €



1888 200 €



1889 40 €



1912 45 €



1905 20 €



1911 35 €



1914 24 €



1916 50 €



1913 40 €

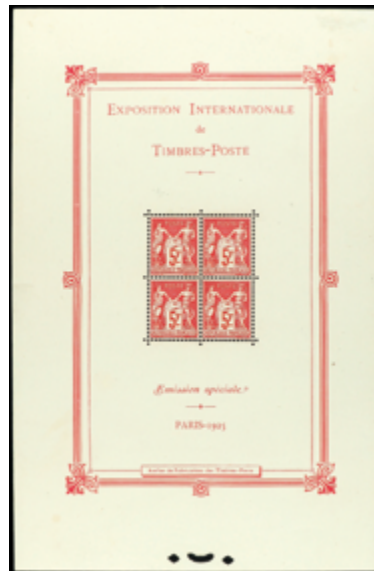

1917 275 €

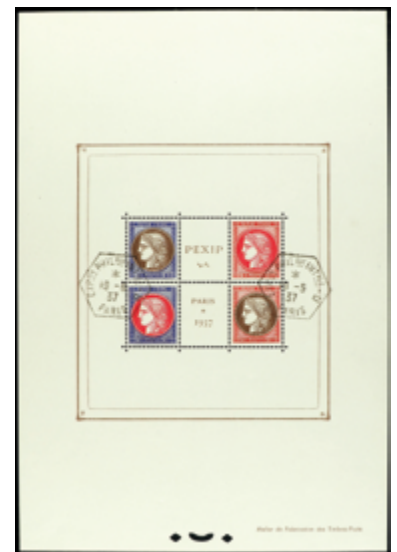

1918 40 €



1942 80 €



1943 50 €



1947 Libre



1948 45 €



1949 Libre



1950 100 €



1974 50 €



1984 80 €

BIBLIOGRAFÍA

1001	MARCAS POSTALES DE LOS EJERCITOS FRANCESES EN ESPAÑA (1673-1828) de Manuel Tizón.	libre,-
1002	EL 6 CUARTOS NEGRO DE 1850 de Jorge Guinovart. Bien conservado.	libre,-
1003	CUATRO LIBROS: MARCAS DE ESTACION UTILIZADAS COMO MATASELLOS, LOS AEROGRAMAS ESPAÑOLES 1959-1986, MANUAL DE LOS ENTEROS POSTALES DE INICIATIVA PRIVADA y GUIA DEL COLECCIONISMO FILATELICO. OCASION.	libre,-
1004	CUATRO LIBROS: ESTUDIO SOBRE LA PRIMERA EMISION POSTAL DE ANTILLAS ESPAÑOLAS, HISTORIA POSTAL DE CUBA, EL CORREO LOCAL DE LA HABANA y ESTUDIO DEL SELLO CONMEMORATIVO DEL CUARTO CENTENARIO DEL DESCUBRIMIENTO DE PUERTO RICO 1493-1893. OCASION.	libre,-
1005	DOS CATALOGOS EDIFIL ESPECIALIZADOS: TOMO IV (DEPENDENCIAS POSTALES ESPAÑOLAS, 2002) y CUBA 1855-1996 (1997). OCASION.	libre,-
1006	8 CATALOGOS YVERT: TOMO 1 (2008), 1 BIS (2013), EUROPA VOLUMEN 1, 2 y 4 (2012-2013) y ULTRAMAR VOLUMEN 1 al 3 (2005-2006). A EXAMINAR.	libre,-
1007	16 CATALOGOS YVERT (años 90 al 2000). También 2 EDIFIL (2006). Diverso estado de conservación. A EXAMINAR.	libre,-
1008	3 CATALOGOS de lujo de subastas AFINSA: PRIMER SELLO POSTAL ESPAÑOL, JOYAS DE LA FILATELIA ESPAÑOLA y COLECCION 20 ANIVERSARIO. OCASION.	libre,-
1009	MADRID FILATÉLICO. 1961-66 y 1970-75. Encuadernado en 12 tomos.	libre,-
1009A	5 CATALOGOS: LOS REYES CATOLICOS HASTA CARLOS I (1474-1556), LOS AUSTRIAS (1556-1700), LOS RESELLOS, GENERAL DE LA MONEDA (EDIFIL 1980-81) y LOS BILLETES DEL BANCO DE ESPAÑA DURANTE LA GUERRA CIVIL. OCASION.	libre,-
1010	6 CATALOGOS antiguos de monedas (CURRENT COINS, WORLD COINS, etc...). A EXAMINAR.	libre,-

PREFILATELIA

1011	☒ CORREO DESINFECTADO. Conjunto de cinco cartas salidas o dirigidas al exterior desinfectadas.	30,-
1012	☒ CONJUNTO de 9 cartas con marcas prefilatélicas, una de la Ocupación Francesa.	libre,-
1013	LOTE de 11 piezas entre cartas y envueltas de varias demarcaciones. A EXAMINAR.	libre,-
1014	LOTE de 21 piezas entre cartas, envueltas y algún frontal de varias demarcaciones. A EXAMINAR.	libre,-

ESPAÑA 1850-1900

1850. ISABEL II

	1015	° 6 cuartos negro. Lote compuesto por dos parejas y una tira de tres. Ed.1.	50,-
	1016	° 6 cuartos negro. Conjunto de 10 sellos con diversos matasellos, a pluma, fechadores, araña roja y prefilatélico de ONTANEDA . Ed.1, 1A.	75,-
	1017	° 6 cuartos negro. Conjunto de 10 sellos todos con cuatro márgenes. Ed.1 y 1A.	50,-
	1018	° 6 cuartos negro. Conjunto de diecisiete sellos. Ed.1 y 1A.	50,-
F	1019	° 12 cuartos lila. Mat. prefilatélico TRIVES en rojo. Leve adelgazamiento. RARO. Cert. COMEX. Ed.2.	75,-
F	1020	° 12 cuartos lila. Leve pliegue vertical. MUY BONITO. Cert. GRAUS. Ed.2. Cat. 405€.	50,-
F	1021	° 5 reales rojo. Leves pliegues propios de la emisión. PRECIOSO. Cert. COMEX. Ed.3. Cat. 405€.	70,-
F	1022	° 5 reales rojo. MUY BONITO EJEMPLAR. Leve adelgazamiento. Cert. GRAUS. Ed.3. Cat. 405€.	50,-
F	1023	° 5 reales rojo. MUY BONITO. OCASION. Ed.3. Cat. 405,-.	50,-
F	1024	° 5 reales rojo. Bloque de cuatro. BONITO. Ed.3 (4). Cat. 4.075€.	300,-

F	1025	° 6 reales azul. BONITO EJEMPLAR. Mat. ARAÑA atraviesa levemente el papel en un punto. Cert. COMEX. Ed.4. Cat. 1.140€.	125,-
F	1026	° 6 reales azul. Adelgazado. Cert. COMEX. Ed.4. Cat. 1.140€.	100,-
F	1027	° 10 reales verde. Excelente presencia, aunque está adelgazado. Cert. COMEX. Ed.5. Cat. 3.260€.	300,-

1851. ISABEL II

F	1028	(*) 6 cuartos negro. Cert. C.M.F. Se vende tal cual. A EXAMINAR. Ed.6.	60,-
	1029	° 6 cuartos negro. Conjunto de cinco parejas. Ed.6 (5).	20,-
	1030	°/☒ TRES cartas con mat. araña en NEGRO, 2 con araña en tinta de escribir y 4 con fechador y araña. EXAMINAR. Ed.6 (9).	50,-
F	1031	° 12 cuartos lila. Mat. PARRILLA AZUL. BONITO EJEMPLAR. Cert. COMEX. Ed.7. Cat. 1.900€.	125,-
F	1032	° 12 cuartos lila con Mat. ARAÑA con tinta de escribir. PRECIOSO. RARO. Ed.7.	60,-
F	1033	° 12 cuartos gris. RARA tonalidad de color. Cert. COMEX. Ed.7b. Cat. 455€.	75,-
F	1034	° 5 reales rosa. Dos sellos, algún defecto. Ed.9 (2). Cat. 750€.	50,-
F	1035	° 6 reales verde. MUY BONITO EJEMPLAR. Cert. COMEX. Ed.10. Cat. 1.475€.	200,-
F	1036	° 6 reales azul. BONITA PRESENCIA. Leve punto claro. Cert. COMEX. Ed.10. Cat. 1.475€.	125,-
F	1037	° 10 reales verde. BONITO EJEMPLAR. Dictamen Ferchenbauer. Ed.11. Cat. 720€.	85,-
F	1038	° 10 reales verde. MUY BONITA PRESENCIA. Leve adelgazamiento. Cert. COMEX. Ed.11. Cat. 720€.	75,-

1852. ISABEL II

F	1039	° 6 cuartos rojo, 12 cuartos violeta y 5 reales verdes. BONITOS EJEMPLARES. Ed.12, 13, 15. Cat. 389€.	30,-
F	1040	° 12 cuartos lila. MAGNÍFICO EJEMPLAR. Dictamen Ferchenbauer. Ed.13. Cat. 205€.	40,-
F	1041	° 12 cuartos lila. BONITO EJEMPLAR. Dictamen Ferchenbauer. Ed.13. Cat. 205€.	30,-
	1042	° 12 cuartos violeta (3 sellos) y 5 reales verde (2). Algún mínimo defecto. Ed.13 (3), 15 (2). Cat. 975€.	70,-
F	1043	° 2 reales naranja. Color muy intenso para este sello y grandes márgenes. MAGNÍFICO EJEMPLAR. Cert. COMEX. Ed.14. Cat. 7.500€.	1.000,-
F	1044	° 5 reales verde con PARRILLA AZUL. PRECIOSO. MUY RARO. Ed.15. Cat. 300,-.	40,-
F	1045	° 5 reales verde. MAGNÍFICO EJEMPLAR. Dictamen Ferchenbauer. Ed.15.	30,-
F	1046	° 5 reales verde. Bloque de cuatro, leve adelgazamiento en un sello. MUY BONITO. Cert. COMEX. Ed.15 (4).	100,-
F	1047	° 6 reales azul. Bonita presencia. Ligero pliegue. Cert. COMEX. Ed.16. Cat. 725€.	75,-
F	1048	° 6 reales azul verdoso. MUY BONITO. RARO. Ed.16. Cat. 725,-.	75,-
F	1049	° 6 reales verde. Pequeño adelgazamiento. Cert. COMEX. Ed.16. Cat. 725€.	50,-

1853. ISABEL II

	1050	° 5 reales verde, 3 sellos. BONITOS, uno con certificado. Ed.17 (3). Cat. 510€.	35,-
F	1051	° 12 cuartos violeta. LUJO. Dictamen Ferchenbauer. Ed.18. Cat. 170€.	35,-
	1052	° 12 cuartos violeta. 3 sellos. BONITA PRESENCIA. Ed.18 (3). Cat. 510€.	35,-
F	1053	° 12 cuartos lila. Bloque de nueve. Algunos pliegues y puntos claros. Cert. COMEX. Ed.18.	150,-
F	1054	° 2 reales bermellón. BONITO EJEMPLAR sin defectos. Cert. COMEX. Ed.19. Cat. 4.675€.	500,-
F	1055	° 2 reales bermellón. Ejemplar de buena presencia aunque reparado. Cert. COMEX. Ed.19. Cat. 4.675€.	400,-

F	1056	° 5 reales verde. MUY BONITO EJEMPLAR. Cert. COMEX. Ed.20. Cat. 170€.	35,-
F	1057	° 5 reales verde. Bloque de cuatro, algún defecto. Ed.20.	75,-
F	1058	° 6 reales azul. MUY BONITO EJEMPLAR. Cert. COMEX. Ed.21. Cat. 610€.	100,-
F	1059	° 6 reales azul. MUY BONITO EJEMPLAR pese a un leve punto claro. Cert. COMEX. Ed.21. Cat. 610€.	70,-

1853. ESCUDO DE MADRID

F	1060	° 1 cuarto bronce. BONITO EJEMPLAR. Cert. GRAUS. Ed.22. Cat. 745€.	100,-
F	1061	☒ 1854. MADRID correo interior. 1 cuarto bronce. MUY BONITO. Cert. SAEFTEL. Ed.22.	200,-
F	1062	° 3 cuartos bronce dorado. MUY BONITO EJEMPLAR. Márgenes completos y sin defectos. Cert. COMEX. Ed.23. Cat. 10.700€. 1.500,-	

1854. ESCUDO DE ESPAÑA

F	1063	☒ Espectacular Plica Judicial circulada el 24 de Junio de 1854 de VALENCIA a ALICANTE, franqueada con un sello de 6 cuartos y 3 de 5 reales. En esta emisión las Plicas son rarísimas, así como los franqueos bicolores. Cert. GRAUS y COMEX. Ed.24, 26(3).	6.000,-
F	1064	° 2 reales bermellón. MAGNÍFICO EJEMPLAR. Cert. COMEX. Ed.25.	40,-
F	1065	° Conjunto formado por 2 sellos del 2 reales, 2 del 5 reales y uno del 6 reales. Algún defecto. Ed.25 (2), 26 (2), 27. Cat. 1.044€.	60,-
F	1066	° 5 reales verde. MAGNÍFICO EJEMPLAR. Cert. COMEX. Ed.26.	35,-
F	1067	° 6 reales azul. MUY BONITO EJEMPLAR. Cert. GRAUS. Ed.27. Cat. 450€.	75,-
F	1068	° 6 reales azul con Mat. PARRILLA ROJA. MUY BONITO. RARO. OCASION. A EXAMINAR. Ed.27. Cat. 775,-.	50,-
F	1069	° 6 reales azul. BONITO EJEMPLAR. Dictamen Ferchenbauer. Ed.27. Cat. 450€.	50,-

1854. ESCUDO DE ESPAÑA. FONDO BLANCO

F	1070	° 2 cuartos verde. MUY BONITO EJEMPLAR. Cert. GRAUS. Ed.32. Cat. 710€.	120,-
F	1071	° 2 cuartos verde. Márgenes completos. Cert. COMEX. Ed.32. Cat. 710€.	75,-
F	1072	° 1 real azul. MUY BONITO EJEMPLAR. Cert. GRAUS. Ed.34. Cat. 485€.	75,-
F	1073	° 1 real azul. MUY BONITO EJEMPLAR. Cert. ROUMET. Ed.34. Cat. 485€.	75,-

1855. SERVICIO OFICIAL

F	1074	* 1 libra negro s. azul con borde de hoja. PRECIOSO. RARO. Ed.38. Cat. 28,-.	15,-
---	------	--	------

1855. ISABEL II

F	1075	° SERIE COMPLETA. 4 valores. Amplios márgenes. LUJO. Ed.39/42. Cat. 243€.	25,-
F	1076	* 4 cuartos carmín. Sello de superlujo por su color y borde de hoja. Cert. CEM. Ed.40.	350,-
	1077	° 2 reales violeta en pareja, violeta oscuro con PARRILLA AZUL y violeta grisáceo con fechador azul TIPO I (raro). A EXAMINAR. Ed.42(2), 42a y 42b.	18,-
	1078	° 2 reales violeta. Ficha conteniendo 7 parejas y 1 bloque de cuatro. Mat. PARRILLA NEGRA. En general buena claidad. EXAMINAR. Ed.42 (18). Cat. 579€.	40,-
	1079	° 4 cuartos verde. 7 sellos con mat. R.C. En general buena calidad. EXAMINAR. Ed.47 (7). Cat. 455€.	35,-
	1080	° 4 cuartos rojo. 21 Sellos (3 parejas y 15 sueltos) con matasellos fechador TIPO I y II. Algunos raros. En general bien estampados. A EXAMINAR. Ed.48.	60,-
	1081	° 2 reales violeta. Bloque de 14. Mat. fechador OVIEDO. Pequeños defectos. Cert. CAJAL. EXAMINAR. Ed.50 (14).	40,-

1860-1861. ISABEL II

F 1082	4 cuartos naranja sobre carta de GIBRALTAR a CADIZ con Mat. RUEDA DE CARRETA 63 de SAN ROQUE. PRECIOSA. RARA. Ed.52.	40,-
1083	° 4 cuartos naranja. Juego completo de las 63 RUEDAS DE CARRETA. Muy legibles. Ed.52 (63).	100,-
F 1084	° 19 cuartos castaño. Mat. R. C. ilegible. Adelgazado. Cert. COMEX. Ed.54. Cat. 2.065€.	125,-
F 1085	* 1 real azul. Buen ejemplar. Cert. GRAUS. Ed.55. Cat. 385€.	35,-
F 1086	1 real azul en bloque de 4 aparentemente nuevo con rayas de tinta lavadas. PRECIOSO. RARO. Ed.55(4).	80,-

1862. ISABEL II

F 1087	* SERIE COMPLETA. 6 valores. Márgenes completos. Ed.57/62. Cat. 519€.	75,-
F 1088	° SERIE COMPLETA. 6 valores. Mat. fechador. Valor clave (19 cuartos), cert. FERCHENBAUER. Ed.57/62. Cat. 421€.	40,-
1089	** 4 cuartos castaño en pliego de 100 sellos. Ideal para estudio. RARO. OCASION. Ed.58(100). Cat. 325,-.	50,-
F 1090	** 1 real castaño esquina de pliego. PRECIOSO. RARO. Ed.61. Cat. 87,-.	30,-
F 1091	**/* 1 real castaño sobre amarillo. BLOQUE DE CUATRO esquina de hoja. Sellos superiores sin fijasellos. Ed.61 (4). Cat. 550€.	35,-

1864. ISABEL II

F 1092	* SERIE COMPLETA. Amplios márgenes. Ed.63/8. Cat. 754€.	75,-
F 1093	° SERIE COMPLETA. 6 valores. Mat. fechador. Ed.63/8. Cat. 473€.	40,-
F 1094	*/(*) 12 cuartos, 19 cuartos y 2 reales. BONITOS. OCASION. Ed.65, 66 y 68. Cat. 403,-.	40,-
1095	** 12 cuartos verde en bloque de 6. BONITO. Ed.65(6). Cat. +384,-.	50,-
F 1096	° 2 reales azul con PARRILLA DE PUNTOS de BURGOS. PRECIOSO. Ed.68.	15,-

1865. ISABEL II

F 1097	* 2 cuartos carmín con pequeños defectos y 2 reales lila. MUY BONITOS. OCASION. A EXAMINAR. Ed.69 y 73. Cat. 1.000,-.	70,-
F 1098	(*) 2 cuartos carmín. Buen ejemplar. Cert. GRAUS. Ed.69. Cat. 430€.	60,-
F 1099	* 12 cuartos azul y rosa. Muy buen ejemplar. Cert. EXFIMA. Ed.70. Cat. 570€.	80,-
F 1100	Lote de pruebas. PRECIOSAS. RARAS. OCASION. Ed.70P, 71P y 75P.	80,-

1865. ISABEL II. EMISIÓN DENTADA

1101	*/(*) 2, 4 y 12 cuartos. Bonitos sellos pese a estar lavados. El 2 cu. dentado superior defectuoso. Aparencia y catalogación de nuevos. A EXAMINAR. Ed.74/6. Cat. 1.490,-.	libre,-
F 1102	° 1 real verde con matasellos administrativo. Cert. EXFIMA. PRECIOSO. MUY RARO. Ed.78.	220,-
F 1103	° 1 real verde. Mejor centrado de lo habitual y fino matasellos. RARO. EXAMINAR. Ed.78.	50,-

1866. ISABEL II

F 1104	° 19 cuartos castaño. Bonito sello por su buen centrado pese a pequeños defectos. RARO. OCASION. A EXAMINAR. Ed.83. Cat. 610,-.	50,-
F 1105	* 20 cts. lila. BONITO. RARO. Ed.86. Cat. 1.525,-.	140,-

1867. ISABEL II

F 1106	* 12 cuartos naranja y 20 cts. lila. BONITOS. RAROS. Ed.89A y 92. Cat. 580,-.	60,-
--------	---	------

F	1107	(*) 19 cuartos rosa. Bien centrado. Leve pliegue en margen derecho. Cert. GRAUS. Ed.90. Cat. 1.985€.	150,-
F	1108	° 19 cuartos rosa con fechador AMBULANTE DESCENDENTE 2° FEB. 67. Cert. CEM. PRECIOSO. MUY RARO. Ed.90.	150,-
1867. CIFRAS E ISABEL			
	1109	* SERIE COMPLETA. 4 valores. Ejemplares corrientes. EXAMINAR. Ed.93/6. Cat. 485€.	40,-
F	1110	* 25 mils. azul y rosa. MUY BONITO. RARO. A EXAMINAR. Ed.95. Cat. 340,-.	40,-
1868. ISABEL II			
F	1111	*/(*) 25, 50, 100 y 200 mils. Ejemplares corrientes. EXAMINAR. Ed.97/100. Cat. 1.424€.	90,-
F	1112	° SERIE COMPLETA (6 valores). Hay sellos con defecto. RARA. OCASION. A EXAMINAR. Ed.97/101. Cat. 933,-.	70,-
F	1113	100 mils. castaño en bloque de 30 BARRADO. PRECIOSO. MUY RARO. Ed.99S(30).	60,-
F	1114	° 19 cuartos castaño con fechador SAN FELIU DE GUIXOLS (GERONA) 2 ENE. 69. PRECIOSO. RARO. Ed.101.	180,-
F	1115	° 19 cuartos castaño. Cert. EXFIMA. Ed.101. Cat. 735€.	100,-
F	1116	HABILITADOS POR LA NACION. Lote de 14 sellos sobrecargados incluyendo sellos de alto valor. PRECIOSO. GRAN OCASION. A EXAMINAR. Cat. 3.700,-.	300,-
1870. ALEGORÍA DE ESPAÑA			
F	1117	° 1 escudo 600 mils. violeta con centrado mejor de lo habitual. Cert. GRAUS. BONITO. RARO. Ed.111. Cat. 1.475,-.	180,-
F	1118	(*) 2 escudos azul. Centrado de la emisión. Dentado retocado. Cert. COMEX. Ed.112. Cat. 2.060€.	125,-
F	1119	° 2 escudos azul. Bien centrado y pequeño punto claro. Cert. COMEX. Ed.112. Cat. 840€.	60,-
F	1120	° 19 cuartos verde amarillento con fechador rojo. Dictamen CEM. PRECIOSO. MUY RARO. Ed.114.	130,-
1872. CORONA REAL, CIFRAS Y AMADEO			
F	1121	* SERIE hasta el 4 pts. 14 valores. En general buena calidad. EXAMINAR. Ed.115/28. Cat. 2.665€.	180,-
F	1122	° SERIE hasta el 4 pts. 15 valores. Alguno leve defecto. EXAMINAR. Ed.115/28 + 116a. Cat. 1.789€.	90,-
F	1123	° 4 cuartos azul. Mat. AMBULANTE ANDALUCÍA. Ed.115.	20,-
F	1124	(*) 5 cts. verde. Buen ejemplar. Ed.117.	25,-
F	1125	* 1 pta. lila SIN DENTAR. Cert. COMEX. PRECIOSA. MUY RARA. Ed.127s.	200,-
F	1126	* 4 pts. castaño amarillo. Centrado de LUJO. Ínfimo punto claro. Cert. GRAUS. Ed.128. Cat. 815€.	90,-
F	1127	* 10 pts. verde. Raro sello pese a estar reparado. OCASION. A EXAMINAR. Ed.129. Cat. 3.125,-.	125,-
1873. CORONA MURAL Y ALEGORÍA DE ESPAÑA			
F	1128	*/° SERIE COMPLETA. 11 valores. 25 c., 4 y 10 pts. usados. Calidad diversa. Valores clave Cert. FERCHENBAUER. EXAMINAR. Ed.130/40. Cat. 4.430€.	300,-
F	1129	** 4 cuartos verde. Pareja vertical con 2 sellos adicionales de 1 cuarto. LUJO. Ed.130 (2).	60,-
F	1130	° 10 pts. castaño violeta. Muy bien centrado. Dentado izquierdo tiene un diente añadido. RARO. Cert. COMEX. Ed.140. Cat. 3.185€.	150,-
1874. ALEGORÍA DE LA JUSTICIA			
	1131	° 5, 10, 20, 40 y 50 cts. Mat. rombo de puntos de MARSELLA. RARO CONJUNTO. A EXAMINAR. Ed.144/46 y 148/49. Cat. 654€.	75,-
F	1132	° 20 cts. verde. Mar. rombo de puntos de MARSELLA. RARO. Cert. GRAUS. Ed.146. Cat. 415€.	50,-
F	1133	(*) 40 cts. violeta SIN DENTAR. Amplios márgenes. Firmado Cajal. Ed.148s. Cat. 335€.	25,-

1874. ESCUDO DE ESPAÑA

F 1134	☒ 10 cts. castaño. 5 Sellos en carta de ALICANTE a GENOVA con Mat. ROMBO DE PUNTOS y cifra 2240 de MARSELLA en tránsito. Fue multada en destino, pero tiene ese sello de tasas desprendido. Al dorso Mat. ambulate MODANE-TORINO 14/JUN/1875 y llegada el 15. PRECIOSA. MUY RARA. Ed.153(5).	100,-
--------	--	-------

1873-1875. EMISIONES CARLISTAS

F 1135	(*) 1 real azul. Amplios márgenes. Leves puntos claros. EXAMINAR. Ed.156.	40,-
F 1136	° 1 real azul. Márgenes completos. Ed.156. Cat. 560€.	75,-
F 1137	° 1 real azul con matasellos azul. Dictamen CEM. PRECIOSO. RARO. Ed.156. Cat. 560,-.	120,-
F 1138	° 1 real azul. Bonito pese a tener defectos. A EXAMINAR. Ed.156. Cat. 560,-.	50,-
1139	° 16 mv. rosa. Pareja vertical con mat. posiblemente póstumo. Ed.157 (2).	libre,-
F 1140	* 1 real violeta. Grandes márgenes y aspecto de lujo. Leve punto claro. Cert. GRAUS. Ed.158. Cat. 415€.	50,-
F 1141	* 1 real violeta. Amplios márgenes. Doble vertical. Cert. SAEFTEL. Ed.158. Cat. 415€.	40,-
F 1142	* 1 real violeta. Doble horizontal. Cert. FERCHENBAUER. Ed.158. Cat. 415€.	40,-
F 1143	(*) 1 real violeta. Adelgazamientos al dorso. EXAMINAR. Ed.158. Cat. 415€.	libre,-
F 1144	° 1 real violeta. Mat. cartería de LASTAOLA en azul. PRECIOSO. Adelgazamiento en esquina. Cert. COMEX. Ed.158.	50,-
F 1145	° 1 real violeta. Mat. DIOS PATRIA Y REY en azul y tinta manuscrita. Amplios márgenes. Ed.158. Cat. 400€.	25,-
F 1146	° 1/2 real rosa. Tipo I. Mat. azul. Ed.159. Cat. 188€.	30,-
F 1147	° 1/2 real rosa. Tipo I. Mat. azul. Leve pliegue horizontal. Ed.159. Cat. 188€.	libre,-
1148	**/* SERIE COMPLETA EN BLOQUES DE CUATRO. 2 series sin fijasellos. Corte entre los sellos del 50c. EXAMINAR. Ed.160/1 (4). Cat. +200€.	30,-
1149	**/* BLOQUE de 8, 2 sellos sin fijasellos. Doble entre los sellos. EXAMINAR. Ed.161 (8). Cat. +200€.	25,-

1875. ALFONSO XII

F 1150	* SERIE COMPLETA. 10 valores. Pequeños defectos. 4 pts. (pequeño adelgazamiento) y 10 pts. (punto de aguja) con cert. COMEX. EXAMINAR. Ed.162/71. Cat. 4.382€.	300,-
F 1151	* SERIE COMPLETA. 10 valores. Pequeños defectos. 4 pts. cert. FERCHENBAUER. A EXAMINAR. Ed.162/71. Cat. 4.382€.	275,-
F 1152	° SERIE COMPLETA. 10 valores. Calidad diversa. A EXAMINAR. Ed.162/71. Cat. 3.643€.	300,-
F 1153	° SERIE a falta del 10 pts. con pequeños defectos. 9 valores. A EXAMINAR. Ed.162/70. Cat. 1.203€.	60,-
F 1154	° SERIE a falta del 10 pts. con pequeños defectos. 9 valores. A EXAMINAR. Ed.162/70. Cat. 1.203€.	60,-
F 1155	* 20 cts. naranja. Bien centrado. Ed.165. Cat. 415€.	50,-
F 1156	* 4 pts. verde. Color intenso y centrado habitual. Ed.170. Cat. 735€.	90,-
F 1157	* 4 pts. verde. Buen ejemplar con el centrado habitual. Ed.170. Cat. 735€.	90,-
F 1158	* 4 pts. verde. Color intenso y centrado habitual. Doble horizontal. Ed.170. Cat. 735€.	50,-

1876. ALFONSO XII

F 1159	* 20 cts. verde bronce SIN DENTAR. Valor clave. Cert. CEM. PRECIOSO. MUY RARO. Ed.176s.	350,-
--------	---	-------

1878. ALFONSO XII

F 1160	° 1878-1889. Lote compuesto por 15 sellos de las 2 emisiones. Todos con matasellos FRANCESES. PRECIOSO. MUY INTERESANTE. RARO. A EXAMINAR. Ed.191...	50,-
--------	--	------

1879. ALFONSO XII

F	1161	* SERIE COMPLETA. Hay con defecto (incluido el 10 pts.). RARA. OCASION. A EXAMINAR. Ed.200/9. Cat. +4.200,-.	200,-
F	1162	* SERIE COMPLETA con excelentes centrados, casi todos perfectos. OCASION UNICA. PRECIOSA. MUY RARA. A EXAMINAR. Ed.NE4/10.	220,-

1882. ALFONSO XII

F	1163	* SERIE COMPLETA. Pequeños defectos. RARA. OCASION. A EXAMINAR. Ed.210/2. Cat. 886,-.	50,-
---	------	---	------

1889-1901. ALFONSO XIII. PELÓN

F	1164	* SERIE COMPLETA. El 10 pts. goma alterada. RARA. OCASION. A EXAMINAR. Ed.213/28. Cat. 3.445,-.	250,-
F	1165	** SERIE COMPLETA con goma alterada. Algún sello defecto (el 4 pts. pequeña rotura en margen derecho). RARA. OCASION. A EXAMINAR. Ed.213/28. Cat. 3.445,-.	150,-
F	1166	** 2 cts. negro en bloque de 4. PRECIOSO. Ed.214(4). Cat. +168,-.	30,-
F	1167	° 5 cts. azul con DENTADO HORIZONTAL MUY DESPLAZADO HACIA ABAJO (dejando el sello sin valor facial). PRECIOSO. RARO. Ed.215dh.	libre,-
	1168	Δ 10 pts. bermellón BISECTADO sobre fragmento y matasellado el 20 ABR. 94. No catalogado. MUY RARO. Ed.228.	40,-

1897-1898. CIFRAS

F	1169	(*) SERIE COMPLETA con ligeras manchitas del tiempo. RARA. OCASION. A EXAMINAR. Ed.232/5. Cat. 758,-.	80,-
	1170	*/(*)° IMPUESTO DE GUERRA. Ficha con 22 sellos (incluye dos bloques de 4) en 4 colores distintos. Facial de 5 cts. a 2 pts. A EXAMINAR.	libre,-

ESPAÑA 1901-1931

1901-1905. ALFONSO XIII. CADETE

F	1171	**/* SERIE COMPLETA. Hay sellos con goma alterada. RARA. OCASION. A EXAMINAR. Ed.241/55. Cat. +1.730,-.	150,-
F	1172	2 cts. castaño SIN DENTAR. Error con borde de hoja. PRECIOSO. MUY RARO. Ed.241s.	150,-
F	1173	** 15 cts. castaño lila SIN DENTAR con nº original conocido 764.894. En pareja con borde superior de hoja. MUY RARA. PRECIOSA. Ed.245s. Cat. 640,-.	120,-
F	1174	** 1 pta. carmín en tira de 3 horizontal. El primer sello SIN DENTAR MARGEN IZQUIERDO (no catalogado). Se vende tal cual. A EXAMINAR. Ed.253(2)+smi.	30,-

1905. URGENTE

	1175	5 Ejemplares enviados por la OFICINA DE LA UPU EN BERNA a MADAGASCAR sobre documento firmado por el director acreditativo de su recepción. Mat. en rojo: POSTES ET TELEGRAPHES, COLECTION DE BERNA MADAGASCAR. PIEZA UNICA. Ed.256N(5). Cat. 400,-.	60,-
	1176	** 20 cts. rojo. 10 Sellos con diferentes VARIEDADES DE TRANSFERIDO. Todas catalogadas y etiquetadas. Raro conjunto. GRAN OCASION. Ed.256ta/tk. Cat. 1.247,-.	190,-

1905. QUIJOTE

F	1177	(**) SERIE COMPLETA con goma alterada. PRECIOSA. RARA. Ed.257/66. Cat. 2.300,-.	200,-
F	1178	** SERIE COMPLETA con goma alterada. El 1 pta. falso sin valorar. RARA. OCASION. A EXAMINAR. Ed.257/66. Cat. 1.365,-.	75,-
F	1179	** 4 pts. violeta en bloque de 4. PRECIOSO. RARO. OCASION. Ed.265(4). Cat. 1.260,-.	200,-
F	1180	** 10 pts. naranja. Centrado habitual. Ed.266. Cat. 420€.	50,-

1909-1922. ALFONSO XIII. MEDALLÓN

F	1181	**/* SERIE COMPLETA. Diversos centrados (el 4 y 10 pts. muy bonitos). RARA. OCASION. A EXAMINAR. Ed.267/80. Cat. +615,-.	70,-
F	1182	* SERIE COMPLETA. OCASION. BONITA. A EXAMINAR. Ed.267/80. Cat. 615,-.	90,-

1916. III CENT. MUERTE DE CERVANTES

	1183	** 8 SERIES COMPLETAS. PRECIOSAS. OCASION. Ed.FR.11/8(8). Cat. 176,-.	25,-
--	------	---	------

1920. ALFONSO XIII. MEDALLÓN

F	1184	** SERIES COMPLETAS con goma alterada. Ed.289/90 y 292/6. Cat. 420,-.	25,-
---	------	---	------

1920. VII CONGRESO DE LA U.P.U.

F	1185	* SERIE COMPLETA. BONITA. RARA. A EXAMINAR. Ed.297/309. Cat. 780,-.	75,-
F	1186	* SERIE COMPLETA con ligeras manchitas del tiempo. OCASION. A EXAMINAR. Ed.297/309. Cat. 780,-.	60,-
F	1187	* 10 pts. amarillo anaranjado. Valor clave. Ocasión para completar. A EXAMINAR. Ed.309. Cat. 380,-.	35,-

1922-1930. ALFONSO XIII. VAQUER

F	1188	**/* SERIE COMPLETA (14 valores). BONITA. OCASION. Ed.310/23. Cat. +320,-.	40,-
	1189	**/*/(*) Dos series a falta del 4 pts. Algún sello defecto. La mayoría sin fijasellos. OCASION. A EXAMINAR. Ed.310/23(2). Cat. ++375,-.	30,-
F	1190	** 5 cts. violeta SIN DENTAR. COLOR CAMBIADO. Precioso pese a tener pliegues. MUY RARO. A EXAMINAR. Ed.311cc.	90,-
	1191	☒ 1932. Tarjeta Postal de MONTSERRAT a BARCELONA, circulada con sello monárquico y republicano. RARA. Ed.314, 594.	25,-
F	1192	** 4 pts. carmín violáceo. Pareja. Mejor centrados de lo habitual. Ed.322 (2).	75,-

1925. URGENTE

F	1193	(**) 20 cts. rojo (A118,902). Precioso por su centrado perfecto pese a su dudosa goma original. MUY RARO. A EXAMINAR. Ed.324. Cat. ++163,-.	50,-
---	------	---	------

1926-1927. EMISIONES DE LA CRUZ ROJA

F	1194	* SERIE COMPLETA. Algún sello defecto, pero el valor clave buena calidad. OCASION. A EXAMINAR. Ed.325/38. Cat. 200,-.	20,-
F	1195	** SERIE COMPLETA. PRECIOSA. RARA. Ed.339/48. Cat. 310,-.	100,-
F	1196	**/* SERIE COMPLETA. El 4 pts. ligerísimas sombras del tiempo. OCASION. A EXAMINAR. Ed.339/48. Cat. +180,-.	20,-
F	1197	* SERIE COMPLETA. MUY BONITA. Ed.339/48. Cat. 180,-.	25,-
F	1198	* SERIE COMPLETA. MUY BONITA. Ed.349/62. Cat. 250,-.	45,-
F	1199	* SERIE COMPLETA. Algún sello ligera manchita o sombra del tiempo. OCASION. A EXAMINAR. Ed.349/62. Cat. 250,-.	30,-
	1200	** 100 Valores de cada en pliegos o grandes bloques de: 351, 353/9 y 375/6. Perfecto estado. GRAN OCASION. Ed.351, 353... Cat. 3.600,-.	300,-
F	1201	** SERIE COMPLETA. Hay sellos con goma alterada (incluido el 4 pts.). OCASION. Ed.363/72. Cat. 405,-.	35,-
F	1202	** SERIE COMPLETA con goma alterada. OCASION. Ed.363/72. Cat. 405,-.	35,-
F	1203	** SERIE COMPLETA. Cert. CEM. PRECIOSA. RARA. Ed.373/87. Cat. 1.025,-.	290,-
F	1204	** SERIE COMPLETA con goma alterada. MUY BONITA. RARA. Ed.373/87. Cat. 1.025,-.	100,-
F	1205	** SERIE COMPLETA con goma alterada. OCASION. Ed.373/87. Cat. 1.025,-.	75,-

F	1206	** SERIE COMPLETA con goma alterada. MUY BONITA. Ed.388/91. Cat. 320,-.	30,-
F	1207	** 75 cts. s. 50 cts. Cert. CEM. PRECIOSA. Ed.391hp+391.	250,-
1929. EXPO. SEVILLA Y BARCELONA			
F	1208	* SERIE COMPLETA. BONITA. A EXAMINAR. Ed.434/47. Cat. 243,-.	25,-
F	1209	** 15 cts. verde amarillento. COLOR CAMBIADO. MUY BONITO. RARO. Ed.438cc. Cat. 235,-.	35,-
	1210	** 5 cts. castaño y 4 pts. negro grisáceo. Tira de 4 y 2 parejas. OCASION. Ed.448(4) y 453(4). Cat. 378,-.	20,-
	1211	** 5 cts. castaño en bloque de 20. Ed.448(20). Cat. 330,-.	20,-
	1212	** 4 pts. negro en bloque de 4 con esquina de pliego. Final de serie. PRECIOSO. OCASION. Ed.453(4). Cat. 312,-.	30,-
1929. SOCIEDAD DE NACIONES			
F	1213	**/* SERIE COMPLETA. Bonitos centrados. OCASION. Ed.455/68. Cat. +169,-.	25,-
	1214	☒ 1929. Certificado de MADRID a TOLEDO. 1 c. a 50 c. Mat. especial conmemorativo de la reunión. Al dorso llegada. MAGNÍFICA. Ed.455/64.	30,-
1930. FERROCARRILES			
	1215	** 10 pts. con DOBLE IMPRESION y AEREO + 5 pts. con SOB. INVERTIDA. FALSOS. A EXAMINAR. Ed.481id y *769hi.	libre,-
1930-1931. ALFONSO XIII. VAQUER			
F	1216	** SERIE COMPLETA en parejas horizontales (9 valores). MUY BONITA. OCASION. Ed.490/8(2). Cat. 650,-.	90,-
F	1217	** SERIE COMPLETA. El 40 cts. es TIPO II (497A). Ed.490/8. Cat. 295,-.	45,-
F	1218	* 2 SERIES COMPLETAS (10 valores). El 497A manchas del tiempo. MUY BONITAS. OCASION. A EXAMINAR. Ed.490/8(2). Cat. 380,-.	40,-
	1219	☒ Postal circulada correo aéreo de MADRID a MALMO (SUECIA). MUY BONITA. Ed.495, 665 y 672.	libre,-
1930. GOYA			
	1220	Series correo y aérea con HAB. C.U.P.P. en hojas del carnet conmemorativo. PRECIOSAS. RARAS. Ed.499H/530H.	50,-
	1221	** 20 cts. urgente en bloque de 4 con CAMBIO DE COLOR EN LA HABILITACION. Esquina de pliego. PRECIOSO. Ed.530hcc(4). Cat. 148,-.	libre,-
1930. COLÓN			
F	1222	**/* SERIE COMPLETA con UN TALADRO EN CADA SELLO. BONITA. A EXAMINAR. Ed.531MT/46MT. Cat. +205,-.	40,-
	1223	**/* Series a falta de los valores clave. A EXAMINAR. Ed.531/44, 546, 547/57 y 559/64. Cat. +110,-.	libre,-
	1224	**/(*) SERIE COMPLETA SIN DENTAR con TALADROS CONTINUADOS (4 valores). RARA. A EXAMINAR. Ed.536MTbs/40MTbs.	20,-
	1225	** 15 cts. ultramar. 2 Parejas horizontales SIN DENTAR POR EL MEDIO, una de ellas con INTERPANEL. Se venden tal cual. OCASION. A EXAMINAR. Ed.537sph. Cat. 172,-.	30,-
F	1226	** SERIE COMPLETA SIN DENTAR. PRECIOSA. RARA. Ed.547s/58s. Cat. 280,-.	60,-
	1227	** SERIES COMPLETAS con UN TALADRO EN CADA SELLO. PRECIOSAS. Ed.547Mtb/58Mtb y 559Mta/65Mta. Cat. 130,-.	30,-
1930. PRO UNIÓN IBEROAMERICANA			
	1228	** 1 pta. pizarra. 50 Sellos con COLOR CAMBIADO en tiras y bloques. OCASION. A EXAMINAR. Ed.578cca(50). Cat. 900,-.	libre,-
	1229	** BLOQUE DE CUATRO ESQUINA DE PLIEGO. Ed.579ccas (4). Cat. +168€.	25,-
F	1230	** 10 pts. castaño y 1 pta. castaño violáceo. Valores clave con goma alterada. OCASION. Ed.581 y 590. Cat. 595,-.	30,-

1231	IBEROAMERICANA. Caja conteniendo 3 cajitas y 1 carpeta con fichas y hojas de clasificador con stock de sellos en diversa cantidad. Hay VARIETADES. OCASION. A EXAMINAR.	100,-
------	---	-------

1930. URGENTE

F 1232	** 20 cts. rosa en bloque de 4 con borde lateral de hoja. PRECIOSO. RARO. Ed.591A(4). Cat. 244,-.	60,-
--------	---	------

ESPAÑA II REPÚBLICA

1931. ALFONSO XIII. HABILITADO

F 1233	** SERIE COMPLETA. Algún sello ligera sombra del tiempo. RARA. A EXAMINAR. Ed.593/603. Cat. 335,-.	48,-
--------	--	------

1931. III CONGRESO DE LA UNIÓN POSTAL

F 1234	** SERIES COMPLETAS. PRECIOSAS. Ed.604/13 y 614/9. Cat. 191,50,-.	30,-
--------	---	------

F 1235	** 4 SERIES COMPLETAS diferentes. MUY BONITAS. Ed.604/35. Cat. 318,50,-.	45,-
--------	--	------

F 1236	** SERIE completa. 5 valores COLORES CAMBIADOS. Ed.604cca/13cca. Cat. 449€.	35,-
--------	---	------

1237	** 9 SERIES COMPLETAS. PRECIOSAS. OCASION. Ed.614/9(9).	25,-
------	---	------

F 1238	** SERIE COMPLETA con COLORES CAMBIADOS (5 valores). LUJO. RARA. Ed.622cc/8cc. Cat. 170,-.	35,-
--------	--	------

F 1239	** SERIE COMPLETA con CAMBIO DE COLOR EN LA HABILITACION (5 valores). Borde lateral de hoja. LUJO. RARA. Ed.622hcc/9hcc. Cat. 187,-.	35,-
--------	--	------

1931. MONTSERRAT

F 1240	° 4 pts. lila. BONITO. RARO. Ed.647. Cat. 735,-.	90,-
--------	--	------

1241	** SERIE COMPLETA. OCASION. Ed.650/4. Cat. 143,-.	libre,-
------	---	---------

1242	** SERIE COMPLETA. OCASION. Ed.650/4. Cat. 143,-.	libre,-
------	---	---------

1243	** SERIE COMPLETA con centrado habitual. OCASION. Ed.650/4. Cat. 143,-.	libre,-
------	---	---------

F 1244	** SERIE COMPLETA en bloque de 4. OCASION. Ed.650/4(4). Cat. 726,-.	70,-
--------	---	------

F 1245	** 1 pta. naranja. COLOR CAMBIADO. PRECIOSO. Ed.654cc. Cat. 182,-.	30,-
--------	--	------

1932. PERSONAJES Y MONUMENTOS

F 1246	** 11 Sellos diferentes con COLORES CAMBIADOS. Hay dentados y SIN DENTAR. Todos catalogados y etiquetados. Raro conjunto. INTERESANTE. GRAN OCASION. Ed.662cc/70cc. Cat. 957,-.	130,-
--------	---	-------

1247	(*) 10 pts. castaño en bloque de 20 SIN DENTAR. Esquina de pliego. Final de serie. OCASION. Ed.675s(20). Cat. 250,-.	15,-
------	--	------

1934. SANTIAGO RAMÓN Y CAJAL

F 1248	* 30 cts. castaño grisáceo SIN DENTAR y DENT. 14. PRECIOSAS. RARAS. Ed.680s y 680dp. Cat. 104,-.	30,-
--------	--	------

1933-1935. PERSONAJES

1249	* 5 y 15 cts. DENT. HORIZONTAL Y VERTICAL DESPLAZADO. BONITAS. RARAS. A EXAMINAR. Ed.681dh, 683dh y 683dv.	25,-
------	--	------

1935. III CENT. MUERTE DE LOPE DE VEGA

1250	** SERIE COMPLETA. Ed.690/3. Cat. 160,-.	35,-
------	--	------

F 1251	* El 30 cts. SIN DENT. LATERAL IZQ. y el 50 cts. DENT. HORIZONTAL DOBLE. Variedades no catalogadas. PRECIOSAS. RARAS. Ed.691dp/2dp.	30,-
--------	---	------

1935. EXPEDICIÓN AL AMAZONAS

F 1252 * 10 cts. carmín SIN DENTAR, DENT.14 y SIN DENTADO VERTICAL. PRECIOSOS. RAROS. Ed.694s, 694dp y 694sv. Cat. 173,-. 40,-

1936. PRENSA

1253 ** SERIES COMPLETAS. PRECIOSAS. Ed.695/710 y 711/25. Cat. 165,-. 25,-

1254 ° 4 pts. y 10 pts. Dos sellos de cada. Valores clave. A EXAMINAR. Ed.708/9(2). libre,-

1937. III CENT. MUERTE DE GREGORIO FERNÁNDEZ

1255 **/* 5 Variedades: SIN DENTAR, DENT. 14, DOBLE DENT., DENT. DESPLAZADO VERTICAL y HORIZONTAL. RAROS. PRECIOSOS. OCASION. Ed.726s, 726dd y 726dh. Cat. 200,- aprox. 40,-

1256 ** 30 cts. carmín en bloque de 9 SIN DENTAR. MUY BONITO. Ed.726s(9). Cat. 396,-. 25,-

1257 ** 30 cts. carmín en bloque de 10 SIN DENTAR. OCASION. Ed.726s(10). Cat. 440,-. libre,-

1936. EXPO. FILAT. DE MADRID

F 1258 ** SERIE COMPLETA en pareja horizontal con esquina de pliego. MUY RARA. Ed.729/30. Cat. 1.360,-. 320,-

1936-1938. PERSONAJES

F 1259 (*) 15 cts. verde. Bloque de cuatro SIN DENTAR CON INTERPANEL. RARO. EXAMINAR. Ed.733sa (2). Cat. 400€. 30,-

1260 **/(*) 2 Parejas SIN DENTAR y sello SIN DENTADO PARCIAL DEL MARGEN DERECHO. Ed.737s(2), 737smd y 740s(2). 25,-

1261 ** 60 cts. azul en bloque de 8 SIN DENTAR. Borde superior de hoja. Ed.739s(8). Cat. 232,-. 20,-

1262 ** 60 cts. naranja. 3 Bloques de 9. Valor clave. Ed.740(27). Cat. 648,-. 15,-

1938. CIFRAS

1263 ** VARIETADES. Colección montada en hojas clasificadoras. Todas etiquetadas. Hay piezas interesantes. Muy raro conjunto. OCASION. MERECE EXAMEN. Ed.742/4. 200,-

1264 ** 45 cts. s. 1 cto. verde. Dos bloques de 20 con HABILITACION CALCADO AL REVERSO. OCASION. A EXAMINAR. Ed.742hc(40). Cat. 480,-. 25,-

1265 ** 45 cts. s. 2 cts. castaño rojizo en bloque de 90. Valor clave. Buena conservación. OCASION. Ed.743(90). Cat. 3.510,-. 100,-

F 1266 * 15 cts. ERROR DE COLOR LILA ROSA SIN DENTAR, CON IMPRESION DIAGONAL DEL 15 cts. VERDE EN EL REVERSO. PRECIOSO. RARO. Ed.747ccs. Cat. 308,-. 45,-

F 1267 ** 45 cts. rosa y 45 cts. carmín. NO EMITIDOS. Parejas verticales variedad DOBLE IMPRESIÓN. Ed.NE 29ed, NE 30ed. Cat. 600€. 35,-

1268 ** 45 cts. rosa y 45 cts. carmín SIN DENTAR. OCASION. A EXAMINAR. Ed.NE29s/30s. Cat. 240,-. libre,-

F 1269 ** 45 cts. rosa. Bloque de 10 SIN DENTAR. LUJO. Ed.NE 29s (10). Cat. +1.200€. 50,-

1938. ALEGORÍA DE LA REPÚBLICA

1270 ☒ MIGUEL TURRA (Ciudad Real) a BARCELONA. 45 cts. rosa, mat. CORREO DE CAMPAÑA-BARCELONA. RARO. Ed.752. 20,-

1271 (*) 60 cts. azul en bloque de 10 SIN DENTAR. Valor clave. OCASION. Ed.754s(10). Cat. 370,-. 20,-

1938. TOMA DE TERUEL

1272 * Serie con SOB. FALSA. Ocasión para cubrir el hueco. Ed.NE32/3. libre,-

1938. VII ANIV. DE LA REPÚBLICA

F 1273 ** 2,50 pts s. 10 cts. rojo. Cert. SORO. PRECIOSO. MUY RARO. Ed.756. 70,-

F 1274 ** 2,50 pts. s. 10 cts. rojo. MUY BONITO. Ed.756. Cat. 225,-. 30,-

DEFENSA DE MADRID

1275 ** Sello y Hojita bloque. Ed.757 y 758. Cat. 58€. 15,-

1276 ** HB. y serie completa. PRECIOSAS. Ed.758 y 789/90. 20,-

1277 ** HB. PRECIOSA. Ed.758. 20,-

F 1278 * AEREO + 5 pts. azul. Dict. CEM. PRECIOSO. RARO. Ed.759. Cat. 450,-. 100,-

1938. FIESTA DEL TRABAJO

1279 ** 50 SERIES COMPLETAS en dos pliegos de 25 con INTERPANEL. PRECIOSAS. OCASION. A EXAMINAR. Ed.761/2(50).
Cat. 800,-. 120,-

1938. CL ANIV. CONSTITUCIÓN DE EE.UU.

1280 * 3 HB. PRECIOSAS. OCASION. Ed.764(3). Cat. 210,-. 60,-

1938. OBREROS DE SAGUNTO

1281 ☒ SERIE COMPLETA en tarjeta con Mat. SAGUNTO/27 JUL. 38. Ed.773/4. libre,-

1938. SUBMARINO

F 1282 ** SERIE COMPLETA. PRECIOSA. RARA. Ed.775/80. Cat. 800,-. 175,-

F 1283 (*) SERIE COMPLETA SIN DENTAR SOBRE PAPEL CARTON. PLANCHAS INUTILIZADAS. PRECIOSA. RARA.
Ed.775PR/80PR. Cat. 245,-. 60,-

F 1284 * Bonita HB. pese a un par de manchas del tiempo en el sello de 6 pts. RARA. OCASION. A EXAMINAR. Ed.781. Cat. 650,-. 100,-

1938. HOMENAJE A LA 43 DIVISIÓN

1285 ** SERIE COMPLETA. Ed.787/8. Cat. 80€. 15,-

1938. II ANIV. DEFENSA DE MADRID

1286 ** 3 SERIES COMPLETAS. MUY BONITAS. Ed.789/90(3). 25,-

1938. HOMENAJE AL EJERCITO

1287 ** Serie corta (5 valores) con borde lateral de hoja. Buena calidad. Ed.792/6. libre,-

1288 (*) 5 cts. castaño y 10 cts. violeta en bloques de 4 SIN DENTAR con borde superior de hoja. MUY BONITOS. Ed.792s/3s(4).
Cat. 296,-. 25,-

F 1289 ** 2, 5 y 10 pts. con HAB. MUESTRA. Valores clave con borde inferior de hoja. PRECIOSOS. OCASION. Ed.798M/800M. Cat. 705,-. 70,-

1939. CORREO DE CAMPAÑA

F 1290 ** SERIE COMPLETA. PRECIOSA. RARA. Ed.NE46/55. 200,-

F 1291 */(*) SERIE COMPLETA. EI NE49/50 y NE53/5 SIN DENTAR. MUY BONITA. RARA. OCASION. Ed.NE46/55. Cat. 605,-. 90,-

1292 ** Dos bloques dentados y uno SIN DENTAR. Ed.NE47(10), 52(9) y 52s(6). Cat. 621,-. 35,-

1293 * 10, 70 y 90 cts. DENT. VERTICAL DESPLAZADO. MUY RARO. Ed.NE47dv, dva, 47dv y 54dv. 40,-

1294 * 7 Valores con los 40 cts. rosa y verdes con todo tipo de impresiones más el 40 cts. verde con DENT. 14 CON EL ROSA
EN EL REVERSO. En total 8. PRECIOSAS. RARAS. Ed.NE49er/ne50ers. 120,-

1295 ** 70 cts. castaño. 4 Sellos bien centrados. OCASION. Ed.NE52(4). Cat. 132,-. libre,-

	1296	(*) 70 cts. castaño en bloque de 36. OCASION. Ed.NE52(36). Cat. 1.188,-.	60,-
F	1297	** 70 cts. castaño SIN DENTAR MARGEN IZQUIERDO con enorme borde de hoja. PRECIOSO. MUY RARO. Ed.NE52smi.	40,-
	1298	(*) 70 cts. castaño. 2 bloques de 4 SIN DENTAR. Ed.NE52s(8). Cat. 312,-.	libre,-
F	1299	** 90 cts. azul oscuro en pareja con el SELLO DE LA DERECHA SIN DENTAR EN EL MARGEN DERECHO con amplio borde de hoja. BONITA. MUY RARA. Ed.NE54+54smd.	40,-

ESTADO ESPAÑOL

1936. ESCUDO DE ESPAÑA

F	1300	° 30 cts. azul sobre pequeño fragmento. Bonito pese a pliegue horizontal. RARO. OCASION. Ed.801.	20,-
F	1301	☒ Frontal con sello bisectado. A EXAMINAR. Ed.801.	40,-

1936-1937. JUNTA DE DEFENSA

F	1302	**/* SERIE COMPLETA. MUY BONITA. OCASION. Yv.802/13. Yvert.+257,-.	40,-
	1303	** Lote compuesto por pareja y bloques SIN DENTAR: 802(2), 805s(4), 806s(6), 808As(4) y 809s(6). Buena calidad. Ed.802... Cat. 344,50,-.	25,-
F	1304	** 50 cts. azul en bloque de 4 SIN DENTAR, el tercer sello DEFECTO DE IMPRESION. Borde lateral de hoja. PRECIOSO. RARO. Ed.809s(3) + 809sit.	90,-
F	1305	** 10 pts. castaño amarillento. Pareja horizontal SIN DENTAR POR EL CENTRO y LADO IZQUIERDO. No reseñado. EXAMINAR. Ed.813 var. (2).	30,-

1937. CIFRAS, CID E ISABEL

F	1306	** 5 cts. castaño SIN PIE DE IMPRENTA Y SIN DENTAR en bloque de 4 con borde de hoja. MUY RARO. PRECIOSO. Ed.816Bs. Cat. 444,-.	100,-
---	------	--	-------

1937. I ANIV. ALZAMIENTO NACIONAL

	1307	** 1 Juego de HB. OCASION. Ed.836/7. Cat. 164,-.	30,-
	1308	** 1 Juego de HB. y serie completa procedente de HB. MUY BONITOS. Ed.836/7 y SH836/7. Cat. 281,-.	50,-
	1309	** 2 pts. verde. 3 HB. Buena calidad. OCASION. Ed.837(3). Cat. 246,-.	libre,-

1938. FERNANDO EL CATÓLICO

F	1310	** SERIE COMPLETA SIN DENTAR con borde inferior de hoja. LUJO. Ed.841s/4As. Cat. 380,-.	60,-
	1311	**/(*) Ficha con 13 sellos SIN DENTAR (9 con COLORES CAMBIADOS). Incluye una pareja y un trío horizontal. OCASION. Ed.842s/44Aech. Cat. 1.962,-.	libre,-
F	1312	** 30 cts. rojo SIN DENTAR en bloque de 15 con 7 sellos SIN IMPRESION o IMPRESION PARCIAL debido a haberse doblado la esquina al imprimirlos e imprimirse por el lado de la goma. RARISIMA. PRECIOSA. Ed.844s(15). Cat. 1.125,-.	150,-
	1313	** 6 Sellos SIN DENTAR. 5 Con COLOR CAMBIADO. MUY BONITOS. Ed.844As/Aech. Cat. 944,-.	30,-
	1314	** 30 CMS rojo, 'CMS' en lugar de 'CTS'. Bloque de 8 SIN DENTAR. Esquina de hoja. Ed.844Aes (8). Cat. 1.160€.	60,-
	1315	(*) 30 'CMS' negro en bloque de 15 SIN DENTAR. COLOR CAMBIADO. Borde superior de hoja. OCASION. Ed.844Aeca(15). Cat. 2.280,-.	40,-
	1316	** 30 'CMS' pizarra en bloque de 4 SIN DENTAR. COLOR CAMBIADO. LUJO. Ed.844Aecb(4). Cat. 608,-.	20,-
	1317	(*) 30 'CMS' pizarra en bloque de 15 SIN DENTAR. COLOR CAMBIADO. Borde superior de hoja. OCASION. Ed.844Aecb(15). Cat. 2.280,-.	40,-
	1318	** 30 'CMS' verde amarillento en bloque de 8. COLOR CAMBIADO. Borde lateral de hoja. LUJO. Ed.844Aecd(8). Cat. 1.760,-.	24,-

1319	** 30 ´CMS´ verde amarillento en bloque de 12 SIN DENTAR. COLOR CAMBIADO. LUJO. OCASION. Ed.844Aecd(12). Cat. 2.640,-.	50,-
1320	** 30 ´CMS´ verde oscuro en bloque de 8 SIN DENTAR. COLOR CAMBIADO. Esquina de pliego. LUJO. OCASION. Ed.844Aece(8). Cat. 1.216,-.	libre,-
1321	** 30 ´CMS´ verde oscuro en bloque de 16 SIN DENTAR. COLOR CAMBIADO. LUJO. OCASION. Ed.844Aece(16). Cat. 2.432,-.	50,-
1322	** 30 ´CMS´ azul verdoso en bloque de 18 SIN DENTAR. COLOR CAMBIADO. Esquina de pliego. OCASION. Ed.844Aecg(18). Cat. 2.736,-.	55,-

1938. EJERCITO Y MARINA

1323	**/* 2 HB. Una sin fijasellos y otra con. BONITAS. Ed.849. Cat. 121,-.	25,-
------	--	------

1938. II ANIV. ALZAMIENTO NACIONAL

F 1324	** SERIE COMPLETA. PRECIOSA. RARA. Ed.851/4.	95,-
1325	** SERIE COMPLETA con goma alterada. OCASION. Ed.851/4. Cat. 305,-.	30,-
F 1326	* SERIE COMPLETA. MUY BONITA. Ed.851/4. Cat. 185,-.	25,-

1938-1939. ISABEL LA CATÓLICA

F 1327	**/* SERIE COMPLETA en bloques de 4. Dos series sin fijasellos y dos con. OCASION. A EXAMINAR. Ed.855/60(4). Cat. 524,-.	60,-
--------	--	------

1939. FRANCO. SANCHEZ TODA

F 1328	* SERIE COMPLETA. MUY BONITA. Ed.867/78. Cat. 260,-.	30,-
1329	** 20, 30, 40 y 45 cts. en bloque de 4 SIN DENTAR. MUY BONITOS. Ed.867s(4) y 869s/71s(4). Cat. 176,-.	25,-
F 1330	(*) 30 cts. PRUEBA dentada de la Fabrica del Timbre e Imprenta Nacional, similar al diseño posteriormente adoptado en 1938 y 1939. PRECIOSA. RARA. Ed.869P.	100,-
F 1331	(*) 30 cts. PRUEBA SIN DENTAR de la Fabrica del Timbre e Imprenta Nacional, similar al diseño posteriormente adoptado en 1938 y 1939. PRECIOSA. MUY RARA. Ed.869Ps.	100,-
F 1332	**/* 45 cts. verde dentado (adelgazado), 40 cts. castaño rojizo y 40 cts. grosella SIN DENTAR. Bonito conjunto. RARO. Ed.871cc, 870ccs y 870ccas. Cat. 405,-.	30,-
F 1333	(*) 45 cts. verde amarillo. Bloque de cuatro CAMBIO DE COLOR SIN DENTADO VERTICAL. Ed.871cc var. (4).	25,-
1334	<input checked="" type="checkbox"/> Lote formado por 6 cartas con raras combinaciones de franqueo desde el 70 cts. al 4 pts. MUY INTERESANTE. A EXAMINAR. Ed.874/7.	40,-
F 1335	<input checked="" type="checkbox"/> Carta por vía aérea de CASTRO URDIALES (SANTADER) a BUENOS AIRES, con tránsitos aéreos en el reverso de MADRID, SEVILLA más la CENSURA de CASTRO URDIALES. PRECIOSA. RARA. Ed.877 y 925(7).	20,-

1939. JUAN DE LA CIERVA

F 1336	<input checked="" type="checkbox"/> 35 cts. lila en pareja vertical SIN DENTAR sobre tarjeta conmemorativa del 50 ANIV. DEL AUTOGIRO DE LA CIERVA con matasellos especial del Autogiro. PRECIOSA. MUY RARA. Ed.882s(2).	30,-
--------	---	------

1940. VIRGEN DEL PILAR

F 1337	* SERIE COMPLETA. MUY BONITA. Ed.889/903. Cat. 370,-.	75,-
1338	** Tres pliegos de 100 sellos. Buena conservación. Ed.899/900(100) y 908(100). Cat. 900,-.	30,-
F 1339	* SERIE COMPLETA. Algún sello manchita del tiempo, pero el 10 pts. buena calidad. OCASION. A EXAMINAR. Ed.904/13. Cat. 405,-.	70,-
F 1340	* SERIE COMPLETA. PRECIOSA. RARA. Ed.904/13. Cat. 405,-.	90,-

1940. CID

1341 ** 10 cts. rosa en bloque de 20 con extraño SALTO DE PEINE HACIA ARRIBA DENJANDO UN DENTADO PARCIAL EN LOS 10 SELLOS DE LA FILA SUPERIOR. PRECIOSO. RARO. Ed.917dh. 25,-

1940-1945. FRANCO

F 1342 * SERIE COMPLETA. Centrada mucho mejor de lo habitual. PRECIOSA. OCASION. Ed.919/35 Cat. +450,-. 60,-

F 1343 * 10 cts. en pareja horizontal SIN DENTAR. PRECIOSA. RARA. Ed.920s Cat. 274,-. 80,-

1344 ** 10 cts. castaño anaranjado en bloque de 6 con DENTADO DOBLE. MUY BONITO. Ed.920dd(6) Cat. 246,-. 35,-

F 1345 (*) 10 cts. castaño naranja SIN DENTAR con esquina de pliego. Precioso error. MUY RARO. Ed.920ccas 200,-

1346 **/* 20 cts. violeta SIN DENTAR. Conjunto formado por un sello y dos parejas. PRECIOSO. RARO. A EXAMINAR. Ed.922s(5) Cat. 90,-. libre,-

F 1347 20 cts. violeta SIN DENTAR. Bloque con IMPRESIONES PARCIALES por múltiples pliegues de la hoja al imprimir. ESPECTACULAR. PIEZA UNICA. Ed.922s y 922ips 50,-

1348 20, 30 y 40 cts. Conjunto de 11 grandes bloques con CALCADOS COMPLETOS O PARCIALES. PRECIOSO. MUY INTERESANTE. A EXAMINAR. Ed.922ic/5ic 50,-

1349 * 20(2), 25 y 40 cts. Todos con IMPRESIONES PARCIALES por dobleces de los pliegos en el momento de imprimirse. Precioso conjunto. RARO. Ed.922ip, 923ip y 925ip 80,-

F 1350 ** 20 cts. violeta en tira de 8 sellos con variedad de EMPALME DE PAPEL de las bobinas. PRECIOSO. MUY RARO. Ed.922it(16) Cat. 528,-. 80,-

1351 Conjunto de MACULATURAS SIN DENTAR del 20 cts., 40 cts. (4) y 50 cts. (10). En total 15 piezas. BONITO. INTERESANTE. A EXAMINAR. Ed.922... libre,-

1352 */(*) 25 cts. carmín lila SIN DENTAR. Conjunto formado por 1 sello, 1 pareja y 1 bloque de 4 en tonos diferentes. PRECIOSO. RARO. Ed.923s(7) libre,-

1353 (*) 25 cts. carmín lila en bloque de 10 SIN DENTAR EN PAPEL CARTON. Esquina de pliego. PRECIOSO. RARO. Ed.923ps(10) libre,-

F 1354 ** 25 cts. carmín lila con IMPRESION ESPEJO SOBRE EL LADO DE LA GOMA. Bloque de 4 SIN DENTAR con borde inferior de hoja. PRECIOSO. MUY RARO. Ed.923egs(4) 50,-

F 1355 ☒ 1941. Certificado de SAN SEBASTIÁN a BUENOS AIRES. Marcas de censura en anverso y reverso, tránsito en Madrid y llegada a Buenos Aires. Ed.924, 930, 932 y 933 25,-

1356 ** 30 cts., 40 cts. y dos del 45 cts. (en tonos diferentes) SIN DENTAR. Precioso conjunto. RARO. A EXAMINAR. Ed.924s/5s y 926s(2). Cat. 160,-. libre,-

F 1357 ** 40 cts. verde grisáceo en bloque de 6. Los 2 sellos de la izquierda con variedad por EMPALME DE PAPEL de las bobinas. PRECIOSO. RARO. Ed.925x Cat. 110,-. 20,-

1358 ** 40 cts. verde grisáceo y 45 cts. azul en bloque de 4 SIN DENTAR. PRECIOSOS. RAROS. Ed.925s/6s(4). Cat. 320,-. 50,-

1359 * 40 cts. verde grisáceo con DENTADO HORIZONTAL DESPLAZADO AL CENTRO Y VERTICAL MUY DESPLAZADO por pliegue de papel y 50 cts. gris con GRAN DEFECTO DE IMPRESION por doble pliegue de la esquina al imprimir. Raras variedades. Ed.925smd y 927ip. 30,-

F 1360 ** 40 cts. verde grisáceo en bloque de 5 con esquina de pliego. 3 Sellos con IMPRESION PARCIAL y otros 3 IMPRESOS PARCIALMENTE POR EL LADO DE LA GOMA. ESPECTACULAR. PIEZA UNICA. Ed.925eg y 925ip. 60,-

F 1361 ** 45 cts. azul en bloque de 30 SIN DENTADO VERTICAL y HORIZONTAL DE 9 1/2. PRECIOSO. MUY RARO. Ed.926sv(30). Cat. 990,-. 150,-

F 1362 **/* 50 cts. gris. 2 Bloques de 4 con FUELLES VERTICALES. PRECIOSOS. MUY RAROS. Ed.927iw(8). 40,-

F 1363 ** 50 cts. gris en bloque de 20. 5 Sellos con variedad por EMPALME DE PAPEL vertical. PRECIOSO. RARO. Ed.927x(5). Cat. 220,-. 60,-

F 1364 * 50 cts. castaño rojizo en pareja horizontal SIN DENTAR con IMPRESION BORROSA. COLOR CAMBIADO. Precioso error pese a tener un pliegue diagonal. MUY RARO. A EXAMINAR. Ed.927ccs(2). Cat. 400,-. 40,-

	1365	** 1, 2, 4 y 10 pts. Muy bien centrados. PRECIOSOS. Ed.930, 932/3 y 935. Cat. +131,-.	25,-
F	1366	** 1 pta. negro SIN DENTAR con borde de hoja. Color intenso. PRECIOSO. RARO. Ed.930s.	libre,-
F	1367	**/* 1 pta. negro en bloque de 4 SIN DENTAR. Los dos sellos superiores con fijasellos y pliegue horizontal. BONITO. RARO. A EXAMINAR. Ed.930s(4). Cat. 320,-.	30,-
	1368	** 1 PTS. negro en pareja vertical con esquina de pliego con numero. BONITA. RARA. Ed.931(2). Cat. 300,-.	50,-
F	1369	<input checked="" type="checkbox"/> Carta por vía aérea certificada de OLOT (GERONA) a LA HABANA con tránsito por BARCELONA y CENSURAS Española, Inglesa y Cubana. PRECIOSA. MUY RARA. Ed.931(6).	20,-
F	1370	** 1 PTS. negro grisáceo. 2 Sellos con DENTADO HORIZONTAL DESPLAZADO. MUY BONITOS. Ed.931dh(2). Cat. 250,-.	40,-
	1371	** 4 pts. rosa. 2 Bloques de 4 con tonos diferentes. PRECIOSOS. RAROS. Ed.933(8). Cat. 488,-.	120,-
F	1372	(*) 4 pts. y 10 ptas. Sello y pareja SIN DENTAR sobre PAPEL CARTON. El 10 pts. con impresión en el reverso de DOCUMENTOS FISCALES. RAROS. OCASION. Ed.933 y 935(2).	30,-
F	1373	**/* 4 pts. rosa. 2 Sellos SIN DENTAR con borde lateral de hoja. RAROS. A EXAMINAR. Ed.933s(2). Cat. 520,-.	150,-
	1374	** 10 pts. 2 Bloques de 4 con colores muy diferentes. BONITOS. RAROS. Ed.935 y 935a. Cat. 400,-.	40,-

1940. PRO TUBERCULOSOS

	1375	** 10 cts. violeta en bloque de 4 con CRUZ DE LORENA DESPLAZADA A LA DERECHA. PRECIOSO. RARO. Ed.936idd(4). Cat. 132,-.	25,-
F	1376	** 10 cts. rosa. Bloque de 15, variedad DOBLE CRUZ DE LORENA. Ed.939ed (15). Cat. 1.125€.	45,-

1941-1947. JUAN DE LA CIERVA

F	1377	** 1 pta. azul en pareja vertical SIN DENTAR con IMPRESION DOBLE Y DILIUDA. Esquina de pliego. PRECIOSA. MUY RARA. Ed.944edibs.	20,-
F	1378	** 1 pta. azul en bloque de 4 SIN DENTAR con IMPRESION MUY DILUIDA (azul clarísimo). Borde de hoja. PRECIOSO. RARO. Ed.944ibs.	30,-
F	1379	** 1 pta. azul en bloque de 4 SIN DENTAR con INTERPANEL. Borde superior de hoja. PRECIOSO. RARO. Ed.944pps.	50,-
F	1380	** 1 pta. azul en bloque de 4 SIN DENTAR con INTERPANEL e IMPRESION CALCADA. PRECIOSO. MUY RARO. Ed.944ppsem.	60,-

1941. PRO TUBERCULOSOS

	1381	** 100 SERIES COMPLETAS en pliegos. OCASION. A EXAMINAR. Ed.948/51. Cat. 375,-.	40,-
--	-------------	---	-------------

EMISIONES 1944-1947

F	1382	** 5 pts. ultramar en bloque de 4 con centrados perfectos. Borde de hoja. PRECIOSO. MUY RARO. Ed.983(4).	50,-
	1383	° 5 pts. ultramar en bloque de 4. RARO. Ed.983(4). Cat. 104,-.	libre,-
	1384	** 8 SERIES COMPLETAS. Muy bien centradas. Ed.999/1001(8). Cat. 166,-.	30,-
F	1385	** SERIE COMPLETA. PRECIOSA. Ed.1015/6. Cat. 440,-.	80,-
	1386	* SERIE COMPLETA. Bien centrados. A EXAMINAR. Ed.1015/16. Cat. 275€.	libre,-
F	1387	* SERIE COMPLETA. BONITA. Ed.1015/6. Cat. 275,-.	40,-
F	1388	* SERIE COMPLETA. PRECIOSA. Ed.1015/6. Cat. 275,-.	40,-
F	1389	** SERIE completa. Centrados de lujo. 25 pts. sombra del tiempo. EXAMINAR. Ed.1015/6. Cat. 475€.	35,-
	1390	** 50 pts. carmín. HB. SIN DENTAR. FANTASIA. Ed.1016Fna.	18,-

EMISIONES 1948-1953

F	1391	** 35 cts. verde SIN DENTAR. Borde lateral de hoja. Cert. CEM. PRECIOSO. MUY RARO. Ed.1026s.	250,-
	1392	** 70 cts. violeta con DENT. 12 3/4 x 13 1/4. Pliego completo muy bien centrado. Muy raro en este estado. MAGNIFICO. Ed.1036d(100). Cat. 6.500,-.	375,-
	1393	☒ 1951. Certificado de MADRID a DALLAS-TEXAS (Estados Unidos) dirigida a GARY COOPER y devuelta al remitente. Al dorso distintas marcas y matasellos. CURIOSA. Ed.1047, 1072, 1091 y 1094.	25,-
	1394	** 70 cts. azul. 8 Sellos (bloque de 6 y pareja). Valor clave. Ocasión para completar series. Ed.1055(8). Cat. 288,-.	30,-

SEGUNDO CENTENARIO

F	1395	* CENTENARIO. SERIE COMPLETA. PRECIOSA. OCASION. Ed.1075/82. Cat. 430,-.	80,-
F	1396	* CENTENARIO. SERIE COMPLETA. MUY BONITA. Ed.1075/82. Cat. 430,-.	80,-
F	1397	** CAUDILLO A CANARIAS SIN NUMERO. Bien centrado. Cert. CEM. PRECIOSO. MUY RARO. Ed.1083. Cat. 6.000,- +40%.	1.500,-
F	1398	** CAUDILLO A CANARIAS. SERIE COMPLETA. Goma a examinar. MUY BONITA. Ed.1083A/B. Cat. 590,-.	100,-
F	1399	* CAUDILLO A CANARIAS. SERIE COMPLETA. Cert. CEM. PRECIOSA. Ed.1083A/B. Cat. 380,-.	100,-
F	1400	** CAUDILLO A CANARIAS. SERIE COMPLETA. Ed.1088/9. Cat. 270,-.	50,-
F	1401	** CAUDILLO A CANARIAS. SERIE COMPLETA. OCASION. Ed.1088/9. Cat. 270,-.	40,-
F	1402	** CAUDILLO A CANARIAS. SERIE COMPLETA. BONITA. Ed.1088/9. Cat. 270,-.	40,-
F	1403	** CAUDILLO A CANARIAS. SERIE COMPLETA. El 1 pta. goma alterada. MUY BONITA. OCASION. Ed.1088/9. Cat. 270,-.	35,-
F	1404	** CAUDILLO A CANARIAS. SERIE COMPLETA en bloque de 4. Esquina y borde de hoja. PRECIOSA. OCASION. Ed.1088/9(4). Cat. 1.080,-.	175,-
F	1405	** CAUDILLO A CANARIAS CON NUMERO. Bien centrado. PRECIOSO. RARO. Ed.1090. Cat. +1.060,-.	185,-
F	1406	** CAUDILLO A CANARIAS CON NUMERO. Bien centrado. PRECIOSO. Ed.1090. Cat. +1.060,-.	150,-
F	1407	* CAUDILLO A CANARIAS CON NUMERO. Bien centrado y ligerísima señal de fijasellos. MUY BONITO. RARO. Ed.1090. Cat. +495,-.	90,-
	1408	** 5 SERIES COMPLETAS diferentes (año 1951 completo). Buena calidad. Ed.1091/1105. Cat. 167,80,-.	20,-
	1409	** 5 SERIES COMPLETAS diferentes (año 1951 completo). Buena calidad. Ed.1091/1105. Cat. 167,80,-.	25,-
	1410	° ISABEL Y FERNANDO TERRESTRE. SERIES COMPLETAS. A EXAMINAR. Ed.1092/6 y 1106/10. Cat. 97,-.	libre,-
	1411	*/*/*° ISABEL TERRESTRE. 26 SERIES COMPLETAS. Buena calidad. Ed.1092/6 (26). Cat. 1.274€.	libre,-
	1412	** ISABEL TERRESTRE. 1,50 pts. y 2,80 pts. Final de serie. Valores clave. 10 De cada. Buena calidad. OCASION. Ed.1095/6(10). Cat. 860,-.	60,-
	1413	** 1,50 pts. Isabel, 35 ejemplares y 1,50 pts. Fernando, 13 ejemplares. Algunos con sombras del tiempo. Ed.1095 (35) y 1109 (13). Cat. 912€.	libre,-
	1414	** 1,30 y 2,30 pts. Buenas calidad. Ed.1101 (39) y 1113 (137). Cat. 398€.	libre,-
	1415	** 5 SERIES COMPLETAS diferentes (año 1952 completo). Buena calidad. Ed.1106/20. Cat. 284,-.	35,-
	1416	*/*/*° FERNANDO TERRESTRE. 19 SERIES COMPLETAS. Buena calidad. Ed.1106/10. Cat. 817€.	libre,-
	1417	** FERNANDO AEREA. 8 SERIES COMPLETAS en bloques de 4. OCASION. Ed.1111/5(8). Cat. 266,-.	30,-
	1418	** FERNANDO AEREA. 1,90 pts. 262 ejemplares. Buena calidad. Ed.1114 (262). Cat. 1.048€.	libre,-
	1419	** SAN FRANCISCO JAVIER. 5 Sellos. MUY BONITOS. Ed.1118(5). Cat. 560,-.	75,-
	1420	CAJAL. 2 pts. azul. 10 Sellos. Valor clave. Buena calidad. Ed.1119(10). Cat. 480,-.	40,-

F	1421	** LEGAZPI Y SOROLLA. SERIE COMPLETA. MUY BONITA. OCASION. Ed.1124/5. Cat. 1.375,-.	200,-
F	1422	* LEGAZPI Y SOROLLA. SERIE COMPLETA. Goma alterada. OCASION. A EXAMINAR. Ed.1124/5.	60,-
F	1423	* LEGAZPI Y SOROLLA. SERIE COMPLETA. Bien centrada y ligerísima señal de fijasellos. PRECIOSA. Ed.1124/5. Cat. 630,-.	75,-
F	1424	* LEGAZPI Y SOROLLA. SERIE COMPLETA. MUY BONITA. Ed.1124/5. Cat. 630,-.	80,-
F	1425	* LEGAZPI Y SOROLLA. SERIE COMPLETA. MUY BONITA. Ed.1124/5. Cat. 630,-.	80,-
F	1426	° LEGAZPI Y SOROLLA. Bloque de 4 y suelta. El 50 pts. sombras del tiempo. A EXAMINAR. Ed.1124/5(5). Cat. 485,-.	90,-
	1427	** UNIVERSIDAD DE SALAMANCA. 8 SERIES COMPLETAS. Buena calidad. Ed.1126/8(8). Cat. 300,-.	40,-
	1428	** AÑO SANTO. 7 SERIES COMPLETAS. MUY BONITAS. OCASION. Ed.1130/1(7). Cat. 735,-.	75,-
	1429	** AÑO MARIANO. 10 SERIES COMPLETAS. Buena calidad. Ed.1132/41(10). Cat. 170,-.	25,-
	1430	** 15 SERIES COMPLETAS de cada. Buena calidad. Ed.1142, 1184, 1191, 1196/8 y 1199. Cat. 678,75,-.	55,-
	1431	** FRANCO. 80 cts. Pliego partido por la mitad vertical con EMPALME DE PAPEL en la tercera fila que afecta a 10 sellos. PRECIOSO. MUY RARO. Ed.1152x(10). Cat. 650,-.	50,-
	1432	☒ BARCELONA INTERIOR franqueada con 1 pta. FRANCO EN PAPEL CARTÓN SIN DENTAR (procede de un sello al que se le han recortado los dientes). Curioso por haber circulado así. Ed.1153.	25,-
	1433	** FORTUNY Y TORRES QUEVEDO. SERIE COMPLETA en pareja y bloque de 4 del valor clave. OCASION. Ed.1164/5(2) y 1164(4). Cat. 268,-.	30,-
	1434	** FORTUNY Y TORRES QUEVEDO. 3 SERIES COMPLETAS. Los sellos de 25 pts. goma alterada. Ed.1164/5. Cat. 162,-.	libre,-
	1435	** FORTUNY Y TORRES QUEVEDO. SERIE COMPLETA en tira horizontal de 5 con esquina de pliego. El 25 pts. ligero pliegue que afecta a 3 sellos. A EXAMINAR. Ed.1164/5(5). Cat. 270,-.	25,-
F	1436	☒ FORTUNY Y TORRES QUEVEDO. SERIE COMPLETA en 2 S.P.D. circulados. PRECIOSA. MUY RARA. Ed.1164/5. Cat. 190,-.	40,-
	1437	** CENT. DEL TELEGRAFO. 14 SERIES COMPLETAS. Buena calidad. Ed.1180/2(14). Cat. 570,50,-.	70,-
	1438	** XX ANIV. ALZAMIENTO NACIONAL. 15 SERIES COMPLETAS. OCASION. A EXAMINAR. Ed.1187/90(15). Cat. 382,50,-.	35,-
	1439	** EXPO. FLOTANTE. 75 sellos en hoja. Ed.1191. Cat. 525,-.	50,-
	1440	** EXPO. FLOTANTE. 75 sellos en hoja. Ed.1191. Cat. 525,-.	50,-
	1441	** EXPO. FLOTANTE. 75 sellos en hoja. Ed.1191. Cat. 525,-.	50,-
	1442	** EXPO. FLOTANTE. 3 pts. azul. 75 sellos en hoja. Ed.1191. Cat. 525,-.	80,-
	1443	** MONTSERRAT. 375 SERIES COMPLETAS en pliegos. OCASION. Ed.1192/4(375). Cat. 431,25,-.	libre,-
	1444	** SAN GABRIEL Y MONTSERRAT. SERIES COMPLETAS en pliegos. OCASION. Ed.1192/4(150) y 1195(100). Cat. 252,50,-.	15,-
	1445	** ESTADISTICA. 58 SERIES COMPLETAS. OCASION. Ed.1196/8(58). Cat. 754,-.	45,-
	1446	** PRO INFANCIA HUNGARA. 20 SERIES COMPLETAS. Buena calidad. Ed.1200/5(20). Cat. 600,-.	80,-
	1447	BRUSELAS. 5 Juegos de HB. OCASION. Ed.1222/3(5). Cat. 420,-.	libre,-
	1448	** BRUSELAS. 5 Juegos de HB. con la misma numeración. Ed.1222/3(5). Cat. 420,-.	45,-
	1449	** BRUSELAS. 7 Juegos de HB. OCASION. Ed.1222/3(7). Cat. 588,-.	55,-
	1450	** VELAZQUEZ. 99 SERIES COMPLETAS en pliegos (a falta de un sello). OCASION. Ed.1238/47(99). Cat. 371,25,-.	25,-
	1451	** TAUROMAQUIA. 23 SERIES COMPLETAS en bloques. Ed.1254/69. Cat. 117,30,-.	15,-
	1452	** MURILLO. 100 SERIES COMPLETAS en pliegos. OCASION. Ed.1270/9(100). Cat. 430,-.	30,-
	1453	** C.I.F. 4 SERIES COMPLETAS. Ed.1280/9(4). Cat. 136,-.	libre,-
	1454	** C.I.F. 8 SERIES COMPLETAS en bloques de 4. Ed.1280/9(8). Cat. 272,-.	30,-

	1455	** C.I.F. 75 SERIES COMPLETAS en pliegos. OCASION. Ed.1280/9(75). Cat. 2.550,-.	250,-
	1456	** FORJADORES. SERIE COMPLETA en pliegos. Ed.1298/305(75). Cat. 618,75,-.	50,-
	1457	** VELAZQUEZ. 50 SERIES COMPLETAS en pliegos de 25. OCASION. Ed.1340/3(50). Cat. 1.050,-.	50,-
	1458	** VELAZQUEZ. 15 Juegos de HB. OCASION. Ed.1344/7(15). Cat. 540,-.	libre,-
	1459	** BARCOS. SERIE COMPLETA en pliegos de 25. Ed.1599/612(25). Cat. 125,-.	20,-
	1460	** HB. ESPAÑA´ 75. 50 juegos, mismo numero. Ed.2252/53.	libre,-
	1461	** HB. ESPAÑA´ 75. 100 juegos, misma numeración. Ed.2252/53.	libre,-
	1462	** ESPAÑA´ 75. 100 Juegos de HB. OCASION. Ed.2252/3(100). Cat. 1.800,-.	75,-
	1463	** ESPAÑA´ 75. 100 Juegos de HB. OCASION. Ed.2252/3(100). Cat. 1.800,-.	75,-
	1464	NAVIDAD. 30 pts. Bloque de 4 con COLORES DESPLAZADOS. RARO. PRECIOSO. Ed.2634id.	libre,-
F	1465	** JUAN CARLOS I. 45 pts. en trio vertical con DENT. HORIZONTAL DESPLAZADO AL CENTRO DEL SELLO y con INTERPANEL. RARO. PRECIOSO.. Ed.2801dv.	60,-
F	1466	** JUAN CARLOS I. 4 pts. verde amarillo en pareja horizontal con INTERPANEL. Cert. GRAUS. RARA. OCASION. Ed.2831.	25,-
F	1467	** JUAN CARLOS I. 30 pts. Bloque de 4 con los 2 sellos superiores IMPRESION MUY DILUIDA Y SIN VALOR FACIAL. RARISIMO. Ed.2879id.	90,-
	1468	** JUAN CARLOS I. 30 cts. azul en bloque de 8 con DENTADO HORIZONTAL DESPLAZADO. MUY BONITO. OCASION. Ed.2879dv(8). Cat. 560,-.	30,-
	1469	** MARIA DE MAEZTU. 20 pts. en bloque de 4 con COLOR AZUL OMITIDO (Filabo 2989c). RARO. OCASION. Ed.2989ef(4).	50,-
F	1470	** ESCUELA ARMERIA DE EIBAR. 20 pts. SIN DENTAR con borde lateral de hoja. Cert. GRAUS. RARO. OCASION. Ed.2907a.	120,-
F	1471	** ESCUELA ARMERIA DE EIBAR. 20 pts. SIN DENTAR con borde lateral de hoja. Cert. GRAUS. RARO. OCASION. Ed.2907a.	120,-
	1472	** 20 pts. multicolor. Variedad DENTADO y COLORES DESPLAZADOS. RARO. Cert. GRAUS. Filabo 2998c (265 €). Ed.2998 var.	25,-
	1473	** JUAN CARLOS I. Lote compuesto por 12 sellos de 1.000 pts. (bloques de 8 y de 4) y 4 S.P.D. OCASION. Ed.3403. Cat. 800,-.	50,-
	1474	** JUAN CARLOS I. 10 Minipliegos de 8 sellos de 1.000 pts. OCASION. Ed.MP.50(10). Cat. 5.000,-.	300,-
	1475	** JUAN CARLOS I. 10 Minipliegos de 8 sellos de 1.000 pts. OCASION. Ed.MP.50(10). Cat. 5.000,-.	300,-
	1476	** JUAN CARLOS I. 15 Minipliegos de 8 sellos de 1.000 pts. OCASION. Ed.MP.50(15). Cat. 7.500,-.	400,-
	1477	** JUAN CARLOS I. Carnet con pruebas y HB. Ed.3544C.	30,-
	1478	JUAN CARLOS I. Carnet con pruebas y HB. Ed.3544C.	30,-
	1479	** CABALLOS CARTUJANOS. 5 Minipliegos. Ed.MP.62(5). Cat. 170,-.	25,-
	1480	** CABALLOS CARTUJANOS. 4 Minipliegos. Ed.MP.67 y 69(3). Cat. 218,-.	25,-
	1481	** CABALLOS CARTUJANOS. 5 Minipliegos. Ed.MP.67(5). Cat. 220,-.	30,-
	1482	** CABALLOS CARTUJANOS. 5 Minipliegos. Ed.MP.69(5). Cat. 290,-.	30,-
	1483	** DIA MUNDIAL DE LA LEPRO. Bloque de 8 con DEFECTO DE IMPRESION. CURIOSO. A EXAMINAR. Ed.3959(8).	libre,-
	1484	BARNAFIL 2006 Y 2007. Dos GRABADOS ARTESANALES (Nº 1 y 2). MUY BONITOS. OCASION. Cat. 410,-.	libre,-
	1485	TORREMOLINOS 2017. 5 CARNETS PROMOCION. Ed.5184CP(5).	55,-
	1486	SEVILLA 2018. 5 CARNETS PROMOCION. Ed.5265CP(5).	55,-
	1487	SANTANDER 2019. 5 CARNETS PROMOCION más 5 carpetillas. Ed.5360CP(5).	55,-
	1488	CACERES 2020. 5 CARNETS PROMOCION. Ed.5441CP(5).	55,-
	1489	LUGO 2021. 5 CARNETS PROMOCION. Ed.5529CP(5).	55,-

1490	IRUN 2022. 1 CARNET PROMOCION.	libre,-
1491	IRUN 2022. 5 CARNETS PROMOCION. OCASION.	libre,-
1492	IRUN 2022. 5 CARNETS PROMOCION. OCASION.	libre,-
1493	IRUN 2022. 5 CARNETS PROMOCION.	55,-
1494	1er. GRABADO FERIA NACIONAL DEL SELLO 2022. (Edifil P.V.P. 120€). PRECIOSO. OCASION.	libre,-

PRUEBAS

F	1495	* ESPAÑA´ 84. 2 Juegos con la misma nº. PRECIOSOS. OCASION. Ed.6/7 (2). Cat. 300,-.	50,-
F	1496	CALELLA. 1 Prueba. OCASION. Ed.9. Cat. 1.200,-.	170,-
	1497	CALELLA. 1 Prueba. OCASION. Ed.9. Cat. 1.200,-.	170,-
	1498	EXFILNA´ 87. 2 Pruebas. Ed.14(2). Cat. 168,-.	libre,-
	1499	EXFILNA´ 87. 2 Pruebas. Ed.14(2). Cat. 168,-.	libre,-
	1500	NATALICIO DE LOS REYES. 1 Prueba. Ed.15.	25,-
	1501	7 Pruebas. Ed.20/1(2), 24(2) y 25. Cat. 181,50,-.	libre,-
	1502	ALVAREZ SEREIX. 25 Pruebas. OCASION. Ed.20(25). Cat. 675,-.	40,-
	1503	RUMBO AL 92. 25 Hojas. OCASION. Ed.23(25). Cat. 675,-.	40,-
	1504	* GRANADA´ 92. 25 Pruebas. OCASION. Ed.25 (25). Cat. 487,50,-.	30,-
F	1505	AUTONOMIAS. Juego completo de 20 pruebas. OCASION. Ed.37/56. Cat. 700,-.	125,-
	1506	* ESPAMER´ 96 y AVIACION Y ESPACIO. 10 Juegos en perfecto estado. OCASION. Ed.58/9(10). Cat. 300,-.	30,-
	1507	DIA DEL SELLO 1997. 18 Pruebas. OCASION. Ed.62(18). Cat. 630,-.	libre,-
	1508	* EXFILNA 2000. AVILES. 50 Juegos. OCASION. Ed.72(50). Cat. 600,-.	40,-
	1509	* SANTA MARIA LA REAL. 50 hojas. OCASION. Ed.73(50). Cat. 600,-.	50,-
	1510	Colección de 1975 a 2009 prácticamente completa (falta Calella). Destacan Autonomías. Incluye carnet 125 aniversario del Sello, producto especial Expo Valencia 2004 y algunas Hojitas Bloque.	200,-
	1511	1982-1997. Lote de 17 pruebas diferentes. A destacar 6/7, 8, 10 y 11. OCASION. A EXAMINAR. Cat. 756,50,-.	60,-
	1512	(*) Conjunto formado por las pruebas Edifil nº 6/7 (nº 7 arruga), 10 (4, uno leve dobléz y uno usada), 16 (2), 19 (5), 21 (5) y 22 (10). EXAMINAR. Ed.6/7, 10, 16, 19, 21, 22. Cat. 1.360€.	100,-
	1513	2014-2020. Conjunto de 7 hojitas de Edición Limitada dedicadas al Abonado Filatélico. A EXAMINAR.	libre,-

HOJAS RECUERDO

	1514	ESPAÑA´ 75. Album conmemorativo completo conteniendo las hojas recuerdo, pruebas de lujo, etc... Tirada 500 ejemplares. OCASION.	libre,-
	1515	ESPAMER´ 77 Y ESPAMER´ 80(2). 3 Albums conmemorativos conteniendo las hojas recuerdo, prueba, etc... OCASION. Cat. 370,-.	libre,-
	1516	ESPAMER´ 80. Album conmemorativo completo conteniendo las hojas recuerdo, prueba, etc... OCASION. Cat. 115,-.	libre,-
	1517	1980 y 1982. XIII FERIA NACIONAL DEL SELLO y EXPOFIL´ 82. 2 Albums conmemorativos conteniendo las hojas recuerdo, S.P.D. , etc... OCASION.	20,-
	1518	SANTO DOMINGO DE SILOS. 3 Carpetas conteniendo las hojas recuerdo, medallaed plaat, S.P.D. , etc... OCASION. A EXAMINAR.	libre,-

ESPAÑA VARIOS

AYUNT. DE BARCELONA

1520	** 25 SERIES COMPLETAS (bloque de 16 y tiras de 4 y 5). Buena conservación. Ed.7/8(25). Cat. 562,50,-.	18,-
1521	** 5 cts. castaño y azul. 3 Bloque (dentado y SIN DENTAR) con variedades en la numeración. OCASION. Ed.13na(15), (*13s(10) y **13snb(16). Cat. 854,25,-.	40,-
1522	** 5 cts. castaño y azul. Hoja completa de 100 sellos SIN DENTAR. Doble horizontal que afecta a 10 sellos. RARA. OCASION. Ed.13s(100). Cat. 3.200,-.	240,-
1523	** 5 cts. castaño y azul en bloque de 25 SIN DENTAR con SERIE 5ª A BIS. OCASION. Ed.13snb(25). Cat. 700,-.	20,-
1524	** 5 cts. castaño y azul en bloque de 25 SIN DENTAR con SERIE 5ª A BIS. Buena calidad. OCASION. Ed.13snb(25). Cat. 700,-.	25,-
1525	** SERIE COMPLETA en pliegos de 100. OCASION. A EXAMINAR. Ed.14/8(100). Cat. 2.350,-.	50,-
1526	(*) MACULATURAS SIN DENTAR. 2 Bloques de 25 con MULTIPLES IMPRESIONES. Ed.27s/8s(25).	50,-
1527	(*) 1 Juego de HB. SIN DENTAR con COLOR ROJO OMITIDO. MUY BONITO. Ed.29s/30s.	30,-
1528	** 16 SERIES COMPLETAS SIN DENTAR procedente de HB. Buena calidad. OCASION. Ed.SH29s/30s(16). Cat. 832,-.	45,-
1529	(*) SERIES COMPLETAS en bloques de 4 SIN DENTAR. OCASION. Ed.33s/7s(4) y 42s/6s(4). Cat. 464,-.	30,-
1530	(*) 2 MACULATURAS en bloques de 25 SIN DENTAR con IMPRESION POR ANVERSO Y REVERSO. Ed.35s(25) y 36s(25).	40,-
1531	(*) MACULATURAS SIN DENTAR. 3 Bloques de 25 con MULTIPLES IMPRESIONES. Ed.35s(25), 55s(25) y 57s(25).	50,-
1532	(*) SERIE COMPLETA en bloque de 4 SIN DENTAR. MUY BONITA. Ed.49s/50s(4). Cat. 408,-.	20,-
1533	(*) SERIE COMPLETA en bloque de 4 SIN DENTAR. OCASION. Ed.49s/50s(4). Cat. 408,-.	20,-
1534	(*) SERIES COMPLETAS en bloques de 4 SIN DENTAR. OCASION. Ed.55s/9s(4) y 69s/71s(4). Cat. 516,-.	30,-
1535	(*) SERIE COMPLETA en bloque de 15 SIN DENTAR. OCASION. Ed.55s/9s(15). Cat. 1.035,-.	50,-
1536	** HOJITAS BLOQUE. Nº 62 repetida. Conservación habitual. Ed.62/4 y NE 31. Cat. +165€.	libre,-
1537	(*) SERIE COMPLETA en bloque de 15 SIN DENTAR. OCASION. Ed.65s/8s(15). Cat. 840,-.	45,-
1538	(*) SERIE COMPLETA en bloque de 16 SIN DENTAR. OCASION. Ed.69s/71s(16). Cat. 960,-.	45,-
1539	** HB. SIN DENTAR más gran de lo normal (160 mm. x 130 mm.). MUY BONITA. Ed.NE31s.	20,-
F 1540	** HB. MUY BONITA. Ed.NE32. Cat. 275,-.	25,-
1541	(*) 30 cts. s. 5 cts. en bloque de 50 con TALADRO DE ANULACION ´ BARCELONA ´. RARO. OCASION. A EXAMINAR. Ed.T.3(50).	50,-
1542	** 20 cts. s. 5 cts. sepia y naranja en bloque de 25. Uno de los valores clave. OCASION. Ed.T.5(25). Cat. 2.550,-.	40,-
1543	(*) TELÉGRAFOS. 10 cts. s. 5 cts. castaño y azul en bloque de 4 SIN DENTAR con borde superior de hoja. La pareja inferior SIN NUMERACION AL DORSO. Ed.T.9s(2) y 9ns(2). Cat. 560,-.	25,-
1544	(*) TELÉGRAFOS. 10 cts. s. 5 cts. castaño y azul en bloque de 24 SIN DENTAR. La segunda y cuarta fila SIN NUMERACION AL DORSO. Esquina de pliego. RARO. OCASION. Ed.T.9s(12) y 9ns(12). Cat. 3.360,-.	100,-
1545	** TELÉGRAFOS. 20 cts. s. 5 cts. naranja en bloque de 25: Valor clave. OCASION. Ed.T.11(25). Cat. 1.200,-.	25,-
1546	(*) TELÉGRAFOS. 20 cts. s. 5 cts. naranja. 4 Bloques de 24 SIN DENTAR. Buena calidad. OCASION. Ed.T.11s(96). Cat. 8.832,-.	100,-
1547	**/(*) TELÉGRAFOS. SERIE COMPLETA en bloque de 4 SIN DENTAR. MUY BONITA. Ed.T.13s/6s(4). Cat. 184,-.	20,-
1548	(*) TELÉGRAFOS. SERIE COMPLETA en bloque de 20 SIN DENTAR. OCASION. Ed.T.13s/6s(20). Cat. 920,-.	50,-
1549	** 1929-1950. Colección completa sin fijasellos y en perfecto estado, incluye NO EMITIDOS, TELEGRAFOS y HB. La serie NE22/4 con Cert. CEM. Gran ocasión por la gran calidad de todas las piezas. EXAMINAR DETENIDAMENTE. Cat. ++5.000,-.	600,-

1550	**/(*) 1929-1945. Conjunto de sellos y series completas SIN DENTAR. ALTO VALOR EN CAT. OCASION. A EXAMINAR.	60,-
1551	**/(*) 1929-1945. Conjunto de sellos y series completas en bloques de 4 SIN DENTAR. ALTO VALOR EN CAT. OCASION. A EXAMINAR.	75,-
1552	CLASIFICADOR conteniendo series y hojitas entre los años 1929 y 1944. Algunas hojitas con manchas del tiempo. Cat. Edifil 2022, 750€. Incluye álbum con documentos filatélicos de las emisiones olímpicas, preolímpicas y paraolímpicas de España.	50,-
1553	** 1929-1936. Ficha conteniendo: 1/6, 7/8, 14/8 y Telégrafos 1,2 y 5. OCASION. Cat. 181,35,-.	libre,-
1554	(*) 1936-1945. Lote de 10 series completas SIN DENTAR. Todas diferentes y buena calidad. OCASION. Cat. 552,-.	libre,-

CANARIAS

1555	** Cuatro series completas. Se añade otra con fijasellos. Buena conservación. Ed.4A/7(4). Cat. 279,50,-.	libre,-
1556	** Seis series completas. Buena conservación. Ed.4A/7(6). Cat. 360,-.	libre,-

PLAN SUR DE VALENCIA

1557	** 200 Juegos completos en pliegos y grandes bloques. OCASION. A EXAMINAR. Ed.1/11(200). Cat. 2.160,-.	50,-
------	--	------

BENEFICENCIA. HUÉRFANOS DE CORREOS

F 1558	** HB. SIN DENTAR. PRECIOSA. MUY RARA. Ed.17s. Cat. 565,-.	150,-
1559	** 135 SERIES COMPLETAS en pliegos. MUY BUENA CALIDAD. OCASION. A EXAMINAR. Ed.29/33. Cat. 715,-.	80,-
1560	** NO EMITIDOS. SERIE COMPLETA. LUJO. Ed.NE 35/39. Cat. 59€.	15,-

BENEFICENCIA. HUÉRFANOS DE TELÉGRAFOS

F 1561	** SERIE COMPLETA en bloque de 4. PRECIOSA. RARA. Ed.1/3(4). Cat. 344,-.	70,-
F 1562	** SERIE COMPLETA en bloque de 4. PRECIOSA. RARA. Ed.4/6(4).	70,-
F 1563	** SERIE COMPLETA en bloque de 4. PRECIOSA. RARA. Ed.7/9(4).	70,-
F 1564	** 10 cts. azul. PRECIOSO. MUY RARO. Ed.13. Cat. 140,-.	35,-
1565	** 1 pta. rosa. 468 Sellos mayoría en pliegos. OCASION. A EXAMINAR. Ed.15(468). Cat. 1.500,-.	60,-

CRUZADA CONTRA EL FRIO

F 1566	10 cts. DISEÑO NO ADOPTADO SIN DENTAR en 5 colores: negro, violeta, verde, naranja y carmín. Todos con borde de hoja y con ligero pliegue vertical. MUY RAROS. PRECIOSOS.	250,-
--------	---	-------

ENTEROS POSTALES

1567	(*) 25 cts. 5 Ejemplares. PRECIOSOS. RAROS. Ed.76(5). Cat. 225,-.	libre,-
F 1568	10 Enteros postales con nº correlativa. LUJO. RAROS. Ed.90(10). Cat. 510,-.	70,-
1569	LOTE compuesto por 5 AEROGRAFAS nº 226 (HOMENAJE A LAS FUERZAS ARMADAS) y 15 TARJETAS DEL CORREO Y DE INICIATIVA PRIVADA nº 37 (CENT. ATHLETIC CLUB). Además se añaden 10 minipliegos 75º REAL MADRID y 10 juegos de HB. de ANIV. FC. BARCELONA. A EXAMINAR.	30,-

ETIQUETAS AUTOADHESIVAS

1570	1989-2004. Colección montada en hojas de álbum DOMFIL. A destacar CENT. IBN-AL-ABBAR (1998) y CALPE (1999). Raro conjunto. OCASION. A EXAMINAR.	100,-
------	---	-------

FISCALES

1571	ALBUM con Fiscales de diferentes épocas y modelos. Raro conjunto. INTERESANTE. OCASION. A EXAMINAR.	libre,-
------	---	---------

VIÑETAS

1572	CANARIAS. VIÑETAS de 5 cts. en 2 bloques de 4 con las sobrecargas de la IMAGEN DE FRANCO. Uno normal y el otro SOB. INVERTIDA. PRECIOSAS. RARAS.	libre,-
1573	** CRUZ ROJA. 25 cts. Bloque de 4.	12,-
1574	CAJITA conteniendo cientos de viñetas (años 60-90) de diversos temas. Hay pliegos y bloques. También alguna hoja recuerdo, documento, tarjeta telefónica, etc... A EXAMINAR.	libre,-

GUERRA CIVIL

ZONA REPUBLICANA

1575	** EL MASNOU. HB. SIN DENTAR.	12,-
1576	CONJUNTO formado por 10 viñetas políticas, 6 de ellas emitidas en el extranjero.	70,-

AMBAS ZONAS

1577	**/*/(*)° Colección con más de 550 piezas entre LOCALES, BENEFICOS y algunos REQUETES montada en clasificador. Todas diferentes. Raro conjunto. INTERESANTE. OCASION. MERECE EXAMEN.	150,-
1578	CONJUNTO montado en clasificador formado por 92 sellos y 2 hojitas Zona Republicana y Emisiones Locales Republicanas, 12 sellos y Patrióticos 60 sellos. Incluye variedades. Hay raras. Todo etiquetado. Merece examen.	100,-
1579	**/*/(*)° 3 Fichas conteniendo LOCALES, SUBSIDIO AL COMBATIENTE, HACIENDA PUBLICA, etc... A EXAMINAR.	100,-
1580	ZONA NACIONAL y REPUBLICANA. Conjunto montado en fichas compuesto por 184 sellos y 12 hojitas. Mayoría en nuevo. Interesante. EXAMINAR.	50,-

ZONA NACIONALISTA

1581	CAJA conteniendo HISTORIA POSTAL de Guerra Civil, con censuras, algunas inéditas y muy raras, mayoría ARAGÓN. También se incluyen sobres Tema Colón, Reyes católicos y franqueos mecánicos. Lote interesante. A EXAMINAR.	libre,-
1582	1936. PROVINCIA DE GRANADA. Colección con amplio estudio de toda clase de variedades. Ex-guerra. PRECIOSA. MUY INTERESANTE. GRAN OCASION. A EXAMINAR.	300,-
F 1583	☒ 1936. COMITÉ de NO INTERVENCIÓN. ITALIA. Sobre circulado a ROMA con sello italiano de 50 cts. violeta con membrete al dorso del Buque italiano 'Eugenio di Savoia' en misión de no intervención en aguas españolas durante la Guerra Civil. Matasellos fechador azul R. NAVE / EUGENIO DI SAVOIA / 22.10.36. Matasellos ambulante de llegada al dorso. Pieza MUY RARA.	60,-
F 1584	☒ 1944 (1 Julio). SOBRE Censurado circulado por correo aéreo de MADRID a un prisionero español en un subcampo comunitario perteneciente al Campo de Concentración de Buchenwald. Marcas de Censura alemanas y faja de Censura española en el anverso. MUY RARA la correspondencia enviada a prisioneros españoles en campos de concentración Nazis. Ed.916, 929, 931 (2).	90,-
1585	☒ 1942 (14 Dic.). DIVISIÓN AZUL. Tarjeta Postal de Campaña con nº de FELDPOST 09452A circulada a MADRID. Marca de Censura alemana.	30,-
1586	FALANGE. Dos tarjetas de José Antonio, originales de Angel Jalón. 5 De cada. Sin circular.	libre,-

EMISIONES LOCALES PATRIÓTICAS

F 1587	** BURGOS. 1 pta. negro en pareja horizontal con CAMBIO DE COLOR EN LA HABILITACION. Además los dos sellos con variedad SIN 'E' DE ESPAÑA (SPAÑA). MUY BONITA. Ed.78hcc(2). Cat. 120,-.	25,-
--------	---	------

F 1588	✉ CADIZ. SERIE COMPLETA en carta certificada circulada a MALLORCA. Llegada al dorsl. MUY BONITA. Ed.17/26.	20,-
F 1589	✉ 1938. Certificado de SEVILLA a PARÍS. Al dorso marca de censura sobre sello benéfico y mat. de llegada. RARA. Ed.16, 17, 18hi, 19 y 20hi.	25,-

HISTORIA POSTAL ESPAÑOLA

1590	CAJA conteniendo colecciones de PREFILATELIA e HISTORIA POSTAL DE ARAGÓN (Base 1850-1950). En prefilatelia hay marcas muy raras. Conjunto muy interesante que REQUIERE DETENIDO EXAMEN.	100,-
1591	CONJUNTO formado por 15 cartas o tarjetas postales del período prefilatélico, clasico y I y II Centenario. Alguna extranjera.	libre,-
1592	CONJUNTO formado por 15 cartas o tarjetas postales del período prefilatélico, clásico y I y II Centenario.	libre,-
1593	CONJUNTO formado por 21 cartas o enteros postales de distintas épocas. Hay prefilatelia, período clásico y modernas. Alguna extranjera. A EXAMINAR.	libre,-
1594	CONJUNTO formado por 21 cartas o enteros postales de distintas épocas. Hay prefilatelia, período clásico y moderno. Alguna extranjera. A EXAMINAR.	libre,-
1595	CONJUNTO formado por 25 cartas y enteros postales de distintas épocas. Hay prefilatélica, período clásico y modernas. Hay matasellos interesantes y alguna extranjera. A EXAMINAR.	libre,-
1596	CONJUNTO formado por aprox. 50 cartas del período 1800-2002, mayoría prefilatélicas de Cantabria (D.P. 9). Interesante. EXAMINAR.	50,-
1597	✉ CONJUNTO de una carta con el 6 cuartos de 1850 y cinco cartas con el 6 cuartos de 1851.	50,-
1598	1850-1870 aprox. Isabel II. Lote de 160 piezas aprox. Hay piezas interesantes. GRAN OCASION. MERECE EXAMEN.	libre,-
1599	EXTREMADURA. 1855-1868 aprox. Lote de más de 100 piezas entre cartas y envueltas con matasellos de varias localidades. OCASION. A EXAMINAR.	libre,-
1600	° GUADALAJARA. Clasificador con sellos con matasellos de CARTERIAS de diversos municipios. INTERESANTE. OCASION. A EXAMINAR.	libre,-
1601	CAJITA conteniendo decenas de piezas entre cartas, tarjetas, documentos, etc... de diversas épocas. INTERESANTE. OCASION. A EXAMINAR.	libre,-
1602	1876-1882. Alfonso XII. Lote de 50 piezas entre cartas, envueltas y tarjetas. Hay piezas de interés. OCASION. A EXAMINAR.	libre,-
1603	1901-1930 aprox. Alfonso XIII. Lote de más de 60 piezas entre sobres y tarjetas de Cadete, Medallón y Vaquer. INTERESANTE. OCASION. A EXAMINAR.	libre,-
1604	1889-1901 aprox. Alfonso XIII. Lote de más de 40 piezas entre sobres y enteros del Pelón. Hay piezas interesantes. OCASION. A EXAMINAR.	libre,-
1605	1931... República. Lote de 28 piezas entre sobres y tarjetas. Diversos franqueos. CENSURAS, etc... INTERESANTE. OCASION. A EXAMINAR.	libre,-
1606	1936... Estado Español. Lote de 75 piezas aprox. entre sobres, tarjetas, frontales, etc... Incluye algo del principio del II Centenario. Diversos franqueos, CENSURAS, etc... INTERESANTE. OCASION. A EXAMINAR.	libre,-
1607	LOTE compuesto por cientos de sobres y tarjetas postales, pruebas y documentos filatelicos. OCASION. A EXAMINAR.	libre,-

ESPAÑA. LOTES Y COLECCIONES

1608	1850-1949. Colección en nuevo y usado montada en álbum. Hay sellos clave y series muy interesantes. Destacan gran cantidad de series conmemorativas y HB. BONITA. GRAN OCASION. A EXAMINAR.	3.000,-
1609	1850-1900. Colección en nuevo y usado montada en álbum, muchos valores clave. BONITA. GRAN OCASION. A EXAMINAR.	1.500,-
1610	**/*° 1850-1993. Colección montada en 6 álbumes EDIFIL de piel de cabra. Parte clásica muy poco representada. A EXAMINAR.	250,-
1611	**/*° 1850-1958. Colección con sellos, series completas y HB. montada en álbum. Hay algunos falsos, pero también piezas y series interesantes. Además álbum CAFISA con sellos, series y HB. de 1901-1966. ALTO VALOR EN CAT. OCASION. MERECE EXAMEN.	500,-

1612	**/*° 1850-1996. Colección montada en 6 álbumes. El I Centenario muy poco representado. OCASION. A EXAMINAR.	100,-
1613	CONJUNTO montado en clasificador formado por sellos en nuevo y usado en cantidades y calidades diversas. Período aprox. 1850-1932. A destacar Edifil *1 (30 sellos), Quijote 40 cts. en nuevo (14 sellos) y 1 pta. nuevo (3 sellos) y usado (12 sellos). Muy alto valor en catálogo. Lote muy comercial que requiere examen.	200,-
1614	*/*° 1850-1938. Lote compuesto por fichas con sellos de diversas emisiones. Hay sellos manipulados, pero también piezas de interés. Incluye algunas piezas de historia postal. INTERESANTE. IMPRESCINDIBLE EXAMINAR.	100,-
1615	**/*° 1850-1965 aprox. Clasificador con sellos de diversas emisiones. Hay alguna variedad, telégrafo, etc... A EXAMINAR.	60,-
1616	1850-1864. Conjunto montado en hojas de álbum. Destaca Ed. 1 con fechador (gran calidad), Ed. 4 (CEM), Ed. 11, etc. Todo en usado. Buena calidad. Alto valor catálogo. A EXAMINAR.	libre,-
1617	*/*° 1851-1900. Lote compuesto por sellos de diversas emisiones montado en hojas de clasificador. Hay piezas interesantes. MUY ALTO VALOR EN CAT. GRAN OCASION. MERECE EXAMEN.	libre,-
1618	*/*° 1851-1972. Resto de colección montada en hojas de álbum MAJO. Incluye algunas series de interés. OCASION. A EXAMINAR.	50,-
1619	1853-1949. Fichas conteniendo sellos falsos o manipulados. Algunos con certificado. Muy raro conjunto. IMPRESCINDIBLE EXAMINAR.	250,-
1620	1854-1882. Pequeño clasificador conteniendo sellos BARRADOS. Hay repetidos y algún bloque de 4. A EXAMINAR.	30,-
1621	1854-1872. Ficha con 11 sellos BARRADOS. A EXAMINAR.	25,-
1622	1855-1870. Pequeño clasificador conteniendo sellos, fragmentos, cartas y envueltas del 4 cuartos con Mat. RUEDA DE CARRETA. También algunos del 50 mils. (n° 107). OCASION. A EXAMINAR.	50,-
1623	4 CUARTOS. Colección-stock en 2 clasificadores con fechadores, R.C., parrillas... sobre los sellos Edifil 52, 58 y 64. Muchos etiquetados. Hay interesantes como RC 58 de Tarancón sobre Edifil 52. EXAMINAR.	100,-
1624	CONJUNTO montado en fichas entre los números 102 y 847 más Canarias, Telégrafos y Beneficencia. Destacan 234 (raro), 238 (4) y Telégrafos 46. Sellos nuevos y usados. Alto valor en catálogo. Merece examen.	100,-
1625	**/*° 1872-1964 aprox. Album con hojas clasificadores conteniendo sellos, series completas y HB. Hay en bloques de 4, variedades, etc... Diversa calidad (hay con manchas del tiempo). ALTO VALOR EN CAT. INTERESANTE. MERECE EXAMEN.	125,-
1626	**/*° 1876-1949 aprox. Cajita conteniendo 2 carpetas y guardapliegos con sellos, bloques, variedades, falsos, etc... Hay algo de años posteriores. INTERESANTE. OCASION. IMPRESCINDIBLE EXAMINAR.	120,-
1627	**/*° 1877-1960 aprox. Album con sellos, series y alguna HB. A destacar *1016, *1079/82, etc... OCASION. A EXAMINAR.	libre,-
1628	1900-1960. Lote de sellos y series de ESPAÑA y COLONIAS montado en fichas. BONITO. MUY INTERESANTE. A EXAMINAR.	100,-
1629	*/*° 1900-1951. Resto de colección con sellos y series completas en álbum PHILOS. Hay series interesantes en diversa calidad. OCASION. IMPRESCINDIBLE EXAMINAR.	75,-
1630	**/*° Gran caja conteniendo álbumes, clasificador y hojas de álbum con restos de colecciones. Hay I y II Centenario. También álbumes vacíos con hojas de diversos años. A EXAMINAR.	libre,-
1631	CAJA conteniendo colecciones de COLONIAS ESPAÑOLAS, 2° CENTENARIO a partir de 1954 con alguna variedad, CARTERÍAS DE ARAGÓN (Alfonso XIII), PAÍSES EXTRANJEROS y algo de TEMA GOYA. A EXAMINAR.	libre,-
1632	**/*° Lote compuesto por sellos, cartas, viñetas, hojas recuerdo, S.P.D. , etc... de diversas épocas. Hay algo de otros países. A EXAMINAR.	libre,-
1633	**/*° Caja conteniendo álbumes, clasificadores y hojas de álbum con sellos de diversas épocas. Hay FISCALES, TELEGRAFOS, LOCALES, etc... También una cajita con postales de diversos países. OCASION. A EXAMINAR.	libre,-
1634	**/* VARIETADES. 1920-1987. Colección con 80 sellos con diferentes variedades. Todas diferentes, catalogadas y etiquetadas. Raro conjunto. OCASION. MERECE EXAMEN. Cat. 1.889,65,-.	150,-
1635	**/* 1920-1949. Clasificador con sellos y series completas. Hay repetidas en diversa cantidad. ALTO VALOR EN CAT. INTERESANTE. OCASION. A EXAMINAR.	libre,-
1636	**/* 1926-1956. Album conteniendo series completas. Muchas en bloque de 4 en diversa cantidad. Manchas y sombras del tiempo. MUY ALTO VALOR EN CAT. INTERESANTE. GRAN OCASION. IMPRESCINDIBLE EXAMINAR.	120,-

1637	CLASIFICADOR conteniendo sellos y series en nuevo del I Centenario, a destacar 434/47, 833/5 y 12 series 731/40. Incluye falsos, fantasías y S.P.D. Alto valor en catálogo. A EXAMINAR.	libre,-
1638	1930-1980. 3 Clasificadores con sellos y series completas de diversas emisiones. Hay repetidas en diversa cantidad. La gran mayoría en nuevo. INTERESANTE. OCASION. A EXAMINAR.	120,-
1639	**/*° 1930-1950 aprox. Lote compuesto por fichas y hojas clasificadoras con sellos de diversas emisiones. Hay VARIEDADES, sellos en fichas de venta, falsos, etc... INTERESANTE. OCASION. IMPRESCINDIBLE EXAMINAR.	120,-
1640	**/*° Cajita conteniendo sellos, viñetas, S.P.D. , hojas recuerdo, etc... de diversos años. También hay sellos y HB. de otros países. A EXAMINAR.	libre,-
1641	(*) Lote de 21 FALSOS FILATELICOS en bloques de 4 (total 84 sellos). Todos diferentes. Hay desde el nº 1 hasta el nº 220. A EXAMINAR.	libre,-
1642	(*) Lote de 30 FALSOS FILATELICOS diferentes. Hay desde el nº 1 hasta el nº 73. A EXAMINAR.	libre,-
1643	(*)° Lote de 37 FALSOS FILATELICOS diferentes. Hay algunos en bloque de 4. A EXAMINAR.	libre,-
1644	(*) Lote de 60 FALSOS FILATELICOS diferentes. Hay desde el nº 1 hasta el nº 482. A destacar serie de Ferrocarriles (469/82). A EXAMINAR.	libre,-
1645	DOS clasificadores y una carpeta guardahojas con multitud de sellos, bloques, hojas de motivos ARAGONESES, gran cantidad de variedades, viñetas, etc. MUY INTERESANTE. IMPORTANTE EXAMINAR.	libre,-
1646	GRAN CAJA conteniendo: Barcelona, Telégrafos, Beneficencia, Guerra Civil, etiquetas de franqueo, Pólizas, Historia de Cataluña, S.P.D. con lingotes de plata... En álbumes y clasificador. Muy comercial. EXAMINAR.	100,-
1647	CAJA conteniendo documentos filatélicos, España moderno usado, resto I Centenario y Barcelona, Historia de Catalunya y resto de colección de clásico a moderno. Alto valor catálogo. A EXAMINAR.	libre,-
1648	BLOQUES DE CUATRO. Colección en 11 álbumes Edifil desde aprox. 1940 hasta 2009, primera parte no completa. Sellos nuevos. A destacar 2000/9 por su alto valor en facial en euros.	900,-
1649	1940-1950. Guardapliegos con sellos y series de PRO TUBERCULOSOS de este periodo. También algunos sellos más, por ejemplo el 1 cto. (Ed. 291) en pliego de 200. OCASION. A EXAMINAR.	30,-
1650	CAJA conteniendo 5 álbumes con colecciones de ESPAÑA, ANDORRA y FRANCIA. Además cajita con minipliegos, pruebas de lujo, etc... INTERESANTE. A EXAMINAR.	100,-
1651	CAJA conteniendo: NUMISMÁTICA. Monedas de España y extranjero montadas en 3 álbumes y 1 caja. A destacar duros de plata. FILATELIA. 3 álbumes 1962-1994, S.P.D. 2010/2013, Colonias Españolas, bloques de cuatro de 1950 en adelante con valores altos (hay sombras del tiempo)... Interesante. EXAMINAR.	50,-
1652	**/*° Caja conteniendo colecciones 1950-1968, 1994-1997, 6 clasificadores con sellos del I y II Centenario, S.P.D. , etc... OCASION. A EXAMINAR.	libre,-
1653	° PAQUETERIA. Gran caja conteniendo cajitas con sellos de diversas emisiones y épocas. Separados por años. Miles de sellos. INTERESANTE. GRAN OCASION. A EXAMINAR.	libre,-
1654	S.P.D. Colección en 36 álbumes o clasificadores de 1946 a 2009. Hay repetidos y sobres con mat. conmemorativos. A destacar Centenario y Legazpi y Sorolla. Primera parte con sombras del tiempo. Alto valor en catálogo. EXAMINAR.	500,-
1655	1950-1982. Caja conteniendo colección en 2 álbumes (Incluye CANARIAS CON NUMERO y CENTENARIO) más varios álbumes y clasificadores con sellos nuevos y usados. Diversa calidad. OCASION. A EXAMINAR.	200,-
1656	**/*/(*) 1950-1969. Colección montada en álbum EDIFIL. Incluye series interesantes (*)1075/82, *1124/5, Isabeles, Fernandos, etc... Diversa calidad (hay con manchas del tiempo). OCASION. A EXAMINAR.	150,-
1657	** 1950-1964. Clasificador con series completas y HB. Hay repetidas en pequeña cantidad (Isabeles, Fernandos, Bruselas, etc...). Buena calidad. A EXAMINAR.	140,-
1658	**/* 1950-1994 aprox. 2 Clasificadores con sellos, series, HB. y algunas pruebas de lujo. Hay series de interés. OCASION. A EXAMINAR.	100,-
1659	**/*° 1950-1999. Colección montada en 4 álbumes. Además 4 pequeños álbumes con sellos de COLONIAS y otros países. También hay S.P.D. A EXAMINAR.	libre,-
1660	II CENTENARIO. Colección en 4 álbumes de 1950 a 1993 prácticamente completa a falta de los sellos de valor. Sellos nuevos, primera parte con fijasellos y alguno con sombras del tiempo.	100,-

1661	II CENTENARIO. Colección en 4 álbumes de 1950 a 1993 prácticamente completa a falta de los sellos de valor. Sellos nuevos, primera parte con fijasellos y alguno con sombras del tiempo.	100,-
1662	** 1950-1999 aprox. Caja conteniendo 2 clasificadores y cajita con sellos, series, stock de HB. en sobres, S.P.D. , etc... También algo de años anteriores en usado. OCASION. A EXAMINAR.	libre,-
1663	**/*° 1950-1996. Lote compuesto por 2 álbumes, 1 clasificador y 1 sobre conteniendo restos de colecciones de España y colonias, también stock de sellos y HB. de los años 90. OCASION. A EXAMINAR.	50,-
1664	**/*° 1950-1996 aprox. 3 Clasificadores conteniendo stock de sellos, series completas y HB. La mayoría en nuevo sin fijasellos. Hay alguna prueba de lujo y alguna HB. en euros. A EXAMINAR.	50,-
1665	**/*° 1950-1992 aprox. Caja conteniendo 8 álbumes o clasificadores con sellos, series, HB. , etc... Hay algo de años anteriores. A EXAMINAR.	libre,-
1666	° 1950-1977. Stock de sellos y series montado en clasificador. A EXAMINAR.	libre,-
1667	**/* 1950-1974. Colección montada en 2 álbumes EDIFIL. Hay series de interés en diversa calidad (manchas del tiempo). OCASION. A EXAMINAR.	50,-
1668	° 1950-1973. Colección montada en álbum. A destacar 1118 y 1124/5. OCASION. A EXAMINAR.	30,-
1669	CAJA conteniendo colecciones y restos de colecciones del II Centenario de ESPAÑA, ANDORRA y GUINEA ECUATORIAL en 7 álbumes, hojas de álbum y 1 clasificador. OCASION. A EXAMINAR.	libre,-
1670	CAJA conteniendo stock de sellos, series, HB. y carnets del II Centenario. ALTO VALOR EN CAT. INTERESANTE. OCASION. A EXAMINAR.	libre,-
1671	**/*° Caja conteniendo 7 álbumes con colecciones y restos del II Centenario. Hay series de interés. ALTO VALOR EN CAT. OCASION. A EXAMINAR.	150,-
1672	**/* 1951-1992. Colección montada en 4 álbumes neutros. A destacar *1088/9, *1092/6, *1106/10, etc... También hay pruebas de lujo, enteros, algunos sobres, etc... OCASION. A EXAMINAR.	125,-
1673	CONJUNTO formado por 50 SERIES COMPLETAS en usado y de buena calidad de las series: 1102, 1164/5, 1191, 1224/31, 1298/305, 1330/9 y 1388/93. Cat. 902€.	libre,-
1674	** 1954-1996. Caja conteniendo 6 álbumes con colecciones y restos de colección de este periodo. Hay alguna prueba de lujo, minipliego, etc... A EXAMINAR.	libre,-
1675	** 1955-1978. 3 Clasificadores y 1 carpeta con sellos, series y HB. Hay repetidos en diversa cantidad. A EXAMINAR.	libre,-
1676	ESPAÑA. Caja conteniendo 2° Centenario en hojas (alto valor facial en pts) y Alemania moderno. A EXAMINAR.	libre,-
1677	° Cajita conteniendo sellos en pastillas de valores altos. Hay de interés. OCASION. A EXAMINAR.	libre,-
1678	CAJA conteniendo 2° Centenario en hojas, Alemania moderno usado y sellos mundial. Alto valor en catálogo. A EXAMINAR.	libre,-
1679	CAJA conteniendo España 2° Centenario en cantidades, incluyendo series de valor medio (pintores, España 75, etc). Alto valor en catálogo. A EXAMINAR.	libre,-
1680	CAJA conteniendo 2° Centenario en cantidad (facial en pts) y Alemania usado. A EXAMINAR.	libre,-
1681	CAJA con 2° Centenario en cantidades (facial en pts), Alemania moderno y SPD de USA. A EXAMINAR.	libre,-
1682	CAJA conteniendo España 2° Centenario en cantidad y Alemania moderno también en cantidad. Alto valor en catálogo. A EXAMINAR.	libre,-
1683	COLECCIÓN en 6 álbumes Edifil o Filabo de 1958 a 1987 no completo. Sellos y Hojitas en nuevo de buena calidad. Incluye Andorra Española 1966 a 1990 y Azores y Madeira de 1980 a 1990. EXAMINAR.	libre,-
1684	II CENTENARIO. Colección montada en 8 álbumes y hojas 1960 al 2003 en bloques de cuatro en nuevo. Sellos perfectos sin fijasellos. Alto valor en catálogo. A EXAMINAR.	200,-
1685	**/*° 1960-2003. Caja conteniendo 13 clasificadores con sellos, series y HB. Hay algo de años anteriores. La gran mayoría en nuevo sin fijasellos. OCASION. A EXAMINAR.	100,-
1686	** 1960-1984. Lote de series en pliegos o grandes bloques. Se adjunta relación. A EXAMINAR. Cat. 2.094,-.	libre,-

1687	** CLASIFICADOR con series de los años 60 en bloque de cuatro. A EXAMINAR.	libre,-
1688	CAJA conteniendo 2º Centenario en cantidad (facial en pts) y Alemania moderno en usado. Hay series de alto valor en catálogo (años 60). A EXAMINAR.	libre,-
1689	GRAN CAJA conteniendo S.P.D. , TARJETAS MAXIMAS, enteros postales, documentos de exposiciones, hojas recuerdo, etc... OCASION. A EXAMINAR.	libre,-
1690	CAJA conteniendo un guardapliegos, un clasificador y 2 cajitas con sellos, pliegos, S.P.D. , etc... en diversa cantidad. OCASION. A EXAMINAR.	libre,-
1691	HISTORIA DE CATALUNYA. Colección con sellos, tarjetas, sobres, etc... montada en 3 álbumes conmemorativos. OCASION. A EXAMINAR.	libre,-
1692	CAJA conteniendo años completos, álbumes conmemorativos de exposiciones, S.P.D. , clasificadores con sellos del II Centenario, etc... OCASION. A EXAMINAR.	libre,-
1693	**/*° Cajita conteniendo sellos, hojas recuerdo, S.P.D. , etc... de diversos años. También algo de otros países. A EXAMINAR.	libre,-
1694	° Lote de 176 pastillas de diversas emisiones y años. A EXAMINAR.	libre,-
1695	CONJUNTO formado por 50 SERIES COMPLETAS en usado y de buena calidad de las series: 1401/5, 1434/7, 1463/77, 1498/507 y 1576/89. Cat. 1.012€.	libre,-
1696	1962-1993. Caja conteniendo 3 álbumes, 2 clasificadores y sobre con S.P.D. , tarjetas, sobres con matasellos conmemorativos, etc... A EXAMINAR.	libre,-
1697	** 1965-2001. Colección montada en 4 álbumes EDIFIL. OCASION. A EXAMINAR.	libre,-
1698	** 1966-1990. Colección montada en 4 álbumes. Incluye tarjetas y aerogramas. A EXAMINAR.	40,-
1699	** 1966-1990. Colección montada en 4 álbumes. Incluye tarjetas y aerogramas. A EXAMINAR.	40,-
1700	COLECCIÓN en 8 álbumes Edifil de 1967 a 2009 aparentemente completo y todo en nuevo. Alto valor en facial en euros.	250,-
1701	** 1967-1979. Fichero conteniendo series completas en bloques de 4. Separado en sobres por años. A EXAMINAR.	libre,-
1702	GRAN CAJA conteniendo 2º Centenario en cantidades. También SPD, España y colonias y algo de Alemania usado. Alto valor en catálogo. A EXAMINAR.	libre,-
1703	COLECCIÓN montada en 4 álbumes FARO. Período 1970 al 2016. Sellos nuevos sin fijasellos. Alto valor facial. A EXAMINAR.	350,-
1704	ESPAÑA y PAÍSES EUROPEOS. Caja conteniendo 2º Centenario (alto valor facial en pts), SPD, Alemania y países europeos. A EXAMINAR.	libre,-
1705	CAJA conteniendo 2º Centenario en cantidad (facial en pts), Alemania moderno y SPD. A EXAMINAR.	libre,-
1706	CAJA conteniendo 2º Centenario en cantidad (facial en pts), SPD y algo de países europeos. A EXAMINAR.	libre,-
1707	SELLOS modernos, documentos filatélicos, libro Falsos Postales Graus-Soro, colección Andorra Española y algo de clásicos barrados. Incluye colección de Bélgica de 1966 a 1994 muy completa montada en álbum Pardo. A EXAMINAR.	libre,-
1708	COLECCIÓN en 11 álbumes Edifil con hojas cultural Torres de 1975 a 2009. Sellos nuevos y perfectos, incluyendo Enteros Posatles, Aerogramas, Carnets del Rey, 150 aniversario del Sello, producto especial Valencia 2004 y Pruebas Oficiales (sin las de valor).	250,-
1709	** 1975-2000. Colección montada en 4 álbumes PHILOS. Incluye tarjetas, aerogramas y algunos minipliegos. A EXAMINAR.	90,-
1710	1975-1993. Caja conteniendo 9 álbumes y 1 carpeta de EXPOSICIONES FILATELICAS. Hay S.P.D. , documentos, hojas recuerdo, matasellos conmemorativos, etc... OCASION. A EXAMINAR.	libre,-
1711	* 1975-1989. Caja conteniendo 8 álbumes con las siguientes colecciones: 4 de España 1975-1981, una de 1985-1989, en bloques de 4 de 1976-1988, Andorra Española y francesa 1977-1981 y una de Gran Bretaña 1978-1981. OCASION. A EXAMINAR.	libre,-
1712	** 1975-1982. Importante stock de series y HB. en 2 grandes cajas. También hay S.P.D. y ANDORRA ESP. Altísimo valor en catálogo. GRAN OCASION. A EXAMINAR.	300,-
1713	GRAN CAJA conteniendo S.P.D., aerogramas, enteros postales, carnets, pruebas oficiales, historia de Cataluña y especialmente hojitas en euros (alto valor facial). También Andorra española y stock de sellos usados de España y mundial. MERECE EXAMEN.	200,-

1714	DOCUMENTOS FILATÉLICOS. Colección 5 álbumes conteniendo documentos emitidos por la F.N.M.T, D.G.C.T y ANFIL.	libre,-
1715	CONJUNTO montado en 7 álbumes formado por Sobres Enteros Postales, Aerogramas, Hojitas Recuerdo y sobres con matasellos conmemorativos de efemérides postales.	libre,-
1716	TRES cajas metálicas con cientos de Sobres Primer Día y matasellos especiales de parte moderna. EXAMINAR.	60,-
1717	** 1976-1999. Colección con series y HB. montada en 3 álbumes PHILOS. A EXAMINAR.	libre,-
1718	** 1976-1989. Colección en bloques de 4 montada en 3 álbumes. A EXAMINAR.	100,-
1719	** 1976-1989. Colección en bloques de 4 montada en 3 álbumes. A EXAMINAR.	100,-
1720	** 1976-1989. Colección en bloques de 4 montada en 3 álbumes. A EXAMINAR.	100,-
1721	** 1978-1993. Clasificador con series, carnets y HB. Incluye algunos pliegos de años anteriores. A EXAMINAR.	libre,-
1722	COLECCIÓN en 18 álbumes Edifil de 1979 a 2009 formada por SOBRES DE PRIMER DÍA. Series y Hojitas Bloque de buena calidad. Alto valor en catálogo.	200,-
1723	CONJUNTO muy importante en 4 grandes cajas conteniendo sellos de España principalmente a partir de 1982 en distintas cantidades y especialmente y a destacar 2000 a 2018 (10 ejemplares de cada) con series, Hojitas... También Andorra Española y Guinea Ecuatorial en distintas cantidades y S.P.D. Altísimo valor en catálogo y facial en euros. Merece examen.	3.200,-
1724	GRAN CAJA conteniendo stock de sellos y series en bloques, hojitas, minihojas y hojas enteras, mayoría parte moderna. También años completos en carpetas de Correos, falsos filatélicos, Andorra en hojas, etc. Muy alto valor en facial en pesetas y especialmente en euros. REQUIERE EXAMEN.	500,-
1725	** 1983-1989. Importante stock de series, HB. y minipliegos en 4 grandes cajas. También S.P.D. , ANDORRA ESP. y GUINEA ECUATORIAL. Muy alto valor en catálogo y facial. GRAN OCASION. A EXAMINAR.	300,-
1726	EXFILNA´ 85. Album conmemorativo completo conteniendo la prueba de lujo, enteros postales, tarjetas, etc... A EXAMINAR.	libre,-
1727	ESPAÑA y ANDORRA ESPAÑOLA. Dos grandes cajas conteniendo colección ESPAÑA 1990/3, ANDORRA 1963/93 en álbumes y gran stock de series, hojitas, minihojas, hojas enteras o grandes bloques, bloques de cuatro y S.P.D. Muy alto valor en catálogo. MERECE EXAMEN.	libre,-
1728	** 1991-1996. 2 Grandes cajas conteniendo importante stock de series en hojas, minipliegos y HB. Separado en carpetas. También S.P.D. , tarjetas, ANDORRA ESP. y GUINEA ECUATORIAL. Altísimo valor en catálogo. GRAN OCASION. A EXAMINAR.	400,-
1729	ESPAÑA y COLONIAS. Caja conteniendo colección de España en álbum Faro de 1994 a 2004, 1980/1 en nuevo y usado en bloques de cuatro, SPD modernos, Colonias Españolas en África completo, Vaticano 1963/78 y variedades de España modernas con cert. GRAUS. Lote muy comercial que merece examen.	90,-
1730	** 2000-2001. Lote procedente de abono. Prácticamente todo 8 de cada. Facial 489€, las pesetas están sin sumar. Incluye 8 minipliegos de CABALLOS CARTUJANOS. OCASION. A EXAMINAR.	250,-
1731	*/** 2001-2008. Colección sin sellos procedentes de HB. montada en 2 álbumes PHILOS. Adheridos a las hojas hasta 2005 y del 2006 en adelante hay parte en filoestuches. Facial +520€. OCASION. A EXAMINAR.	130,-
1732	** 2001-2007. Lote de series, HB. , carnets y minipliegos repetidos en diversa cantidad (máximo 5). Facial +980€. Hay algo de ANDORRA ESP. sin sumar. OCASION. A EXAMINAR.	390,-
1733	° 2001 en adelante. Cajita con 2 kg. aprox. de sellos en euros con papel. A EXAMINAR.	libre,-
1734	** 2002-2003. Lote procedente de abono. Prácticamente todo 8 de cada. Facial +920€.	430,-
1735	** 2003-2005. Stock de series, HB. y carnets. Separado en sobres. La mayoría 4 o 5 de cada. También algunas HB. del 2006. Facial +730€. OCASION. A EXAMINAR.	290,-
1736	** 2004-2005. Lote procedente de abono. Prácticamente todo 8 de cada. Facial +1.160€. OCASION. A EXAMINAR.	500,-
1737	** 2006-2007. Lote procedente de abono. Prácticamente todo 8 de cada. Facial +1.120€. OCASION. A EXAMINAR.	500,-
1738	** 2008-2009. Lote procedente de abono. Prácticamente todo 8 de cada. Facial +1.060€. OCASION. A EXAMINAR.	500,-
1739	** 2008-2011. Lote procedente de abono a 4 de cada montado en ficha del servicio filatélico. Periodo no completo. Facial +900€. Incluye ANDORRA ESP. sin sumar. OCASION. A EXAMINAR.	350,-

1740	** 2009-2015. Colección sin sellos procedentes de HB. montada en 3 álbumes PHILOS. Facial +615€. OCASION. A EXAMINAR.	275,-
1741	** 2010-2011. Lote procedente de abono. Prácticamente todo 8 de cada. Facial +1.175€. OCASION. A EXAMINAR.	525,-
1742	** 2012-2013. Lote procedente de abono. Prácticamente todo 8 de cada. Facial +1.350€. OCASION. A EXAMINAR.	600,-
1743	** 2014-2015. Lote procedente de abono. Prácticamente todo 8 de cada. Facial +1.280€. OCASION. A EXAMINAR.	600,-
1744	** 2016-2020. Colección sin sellos procedentes de HB. montada en 2 álbumes PHILOS. Facial +760€. OCASION. A EXAMINAR.	340,-

DEPENDENCIAS POSTALES ESPAÑOLAS

ANDORRA

F 1745	* SERIE COMPLETA. PRECIOSA. RARA. Ed.15/27. Cat. 485,-.	75,-
F 1746	** 15 cts. verde amarillo SIN DENTAR. COLOR CAMBIADO. RARO. Ed.18ccs. Cat. 605,-.	60,-
F 1747	* 30 cts. castaño. Valor clave bien centrado. Ínfimo punto claro. RARO. OCASION. A EXAMINAR. Ed.21. Cat. 166,-.	15,-
F 1748	** 10 cts. azul verdoso DENT. 10. MUY BONITO. RARO. Ed.30d. Cat. 440,-.	75,-
F 1749	** SERIE COMPLETA. PRECIOSA. Ed.45/58. Cat. 210,-.	30,-
1750	** 30 cts. verde oliva. Pliego completo de 100 sellos. OCASION. A EXAMINAR. Ed.50(100). Cat. 2.100,-.	70,-
1751	** 30 cts. verde. 700 sellos en hojas, algunos ejemplares (del orden del 30% al 40%) pegados entre sí, el resto perfectos. Ed.50. Cat. 12.600€.	libre,-
1752	STOCK de sellos y series en nuevo, con y sin fijasellos del período 1896-1997. Destacan Edifil 45/58 (5 series), 59 (11), 72 (10, 4 usados en bloque) y No Emitidos. Lote muy comercial que merece examen. Alto valor en catálogo. Ed.45/58, 59, 72.	225,-
1753	**/* 1896-1992. Colección montada en álbum con hojas neutras. A destacar *1/14 y *15/27 sin nº 20. INTERESANTE. OCASION. A EXAMINAR.	150,-
1754	**/*° 1948-2002 aprox. Stock de sellos, series y HB. en 4 clasificadores. La inmensa mayoría en nuevo. A EXAMINAR.	libre,-
1755	ESPAÑOLA y FRANCESA. Conjunto montado en 6 álbumes y un clasificador formado por: Andorra Española 1972/2009 en bloques de cuatro, Sobres de Primer Día de 1978 a 2009, sellos sueltos usados y Andorra Francesa 1981/2009 en bloques de cuatro. Buena calidad. Cat. Edifil + 4.000€.	300,-
1756	CONJUNTO montado en 2 clasificadores formado por 55 tarjetas o postales del correo español y 93 del correo francés. Total 148 ejemplares. Interesante. EXAMINAR.	60,-
1757	**/* 1994-2020. Colección montada en álbum PHILOS. Hasta el 2005 adheridos a las hojas y del 2006 en adelante en filoestuches. Facial +200€ solo del 2006-2020. OCASION. A EXAMINAR.	50,-

ANTILLAS

1758	° 1 real verde filigrana líneas cruzadas. RAROS aunque con defectos. Ed.5.	libre,-
F 1759	2 reales rojo anaranjado en bloque de 10 inutilizado a pluma. PRECIOSO. RARO. Ed.6(10).	24,-
1760	1/2 real azul. 5 ENSAYOS. IMPRESIONES EMPASTADAS. Anulados a tinta. RAROS. Ed.7.	20,-

CABO JUBY

F 1761	** SERIE COMPLETA. PRECIOSA. Ed.26/39. Cat. 100,-.	20,-
1762	** 10 SERIES COMPLETAS en tiras verticales. OCASION. Ed.162/72(10). Cat. 140,-.	30,-

CUBA

F 1763	☒ 5 cts. en pareja sobre carta de CUBA a PARIS. Al dorso Mat. HABANA y en el frente de llegada a PARIS. BONITA. RARA. Ed.115(2).	30,-
1764	(*) 2 cts. verde TIPO II. RARO. A EXAMINAR. Ed.EP.22. Cat. 108,-.	libre,-

1765	COLECCIÓN en 2 álbumes de 1855 a 1985 formada por sellos y series en nuevo y usado en distintas calidades. Incluye aéreos, hojitas y 2 clasificadores con sellos usados repetidos en pequeñas cantidades. Atlo valor en catálogo. A EXAMINAR.	75,-
------	---	------

FERNANDO POO

F 1766	** 2 p. rojo. Bonito valor clave pese a pliegue en equina superior derecha. RARO. OCASION. A EXAMINAR. Ed.93. Cat. 390,-.	libre,-
F 1767	* SERIE COMPLETA. El 25 cts. sin goma. RARA. OCASION. Ed.95/109. Cat. 430,-.	60,-
F 1768	* SERIE COMPLETA a falta del nº 130. Hay sellos con defecto. RARA. OCASION. A EXAMINAR. Ed.118/35. Cat. 409,-.	libre,-
F 1769	*/(*) SERIE COMPLETA a falta del nº 146. RARA. OCASION. A EXAMINAR. Ed.136/51. Cat. 441,50,-.	40,-

FILIPINAS

F 1770	° 1 real gris. Raro sello pese a tener defectos. Marq. BRUN. OCASION. A EXAMINAR. Ed.3b. Cat. 2.150,-.	libre,-
F 1771	* PRECIOSOS. RAROS. Ed.42 y 44. Cat. 185,-.	30,-
1772	** Ficha con 20 sellos de las series del Pelón. Incluye un bloque de 4. OCASION. A EXAMINAR. Ed.80... Cat. 450,-.	libre,-
1773	** 1 cto. rosa. 2 Bloques de 6 y 2 bloques de 4 (uno de ellos 2 sellos con fijasellos). Yv.109(20). Yvert.968€.	30,-
1774	** 1 cto. carmín. Cinco bloques de 4. Uno de los valores clave de la serie. OCASION. Ed.122(20). Cat. 600,-.	30,-

GUINEA

F 1775	4 pts. con HAB. INVERTIDA y 10 pts. con HAB. ´ A CABALLO´ no catalogado (valorado como normal). MUY BONITOS. Ed.**122hi y *127(var). Cat. +352,-.	55,-
F 1776	** Serie a falta del 5 pts. con Sob. MUESTRA. Todos con nº A.000000 salvo el 1 y 2 cts. Buena calidad. Ed.202M/14M. Cat. 133,75,-.	25,-
1777	(*) 20 cts. violeta en bloque de 25 SIN DENTAR. Esquina de pliego. OCASION. Ed.207s(25). Cat. 675,-.	20,-
1778	(*) 20 cts. violeta en bloque de 25 SIN DENTAR. Buena calidad. OCASION. Ed.207s(25). Cat. 675,-.	25,-
F 1779	** 1 pta. s. 17 pts. carmín. Sello tipo y ´ BARRA MAS CORTA´. BONITOS. Ed.259L y 259Lhza. Cat. 214,-.	30,-
1780	** SERIE COMPLETA en pliegos completos de 25. Perfecto estado. MUY RARA. OCASION. Ed.298/304(25). Cat. 1.825,-.	200,-
1781	** 5 pts. azul en bloque de 12. OCASION. Ed.305(12). Cat. 300,-.	45,-

GUINEA ECUATORIAL

1782	COLECCIÓN en 4 álbumes y 1 clasificador Edifil de 1972 a 1979 en usado y 1970 a 2009 en nuevo, con Enteros Postales. Incluye Guinea Española con series interesantes.	150,-
1783	COLECCIÓN en 2 álbumes Edifil de 1980 a 2009 en BLOQUES DE CUATRO aparentemente completo y en nuevo y de buena calidad. Incluye Hojitas Bloque y Minihojas.	100,-

IFNI

1784	** 5 pts. naranja en bloque de 50. Perfecto estado. RARO. OCASION. Ed.72(50). Cat. 1.300,-.	150,-
1785	** SERIE COMPLETA en pliegos completos de 25. Perfecto estado. MUY RARO. GRAN OCASION. Ed.73/5(25). Cat. 1.000,-.	150,-
1786	** 65 SERIES COMPLETAS en grandes bloques. Perfecto estado. MUY RARAS. OCASION. Ed.89/94(65). Cat. 1.300,-.	200,-

MARRUECOS

F 1787	✉ 1913 (10 Dic.). SOBRE circularado por correo CERTIFICADO de TÁNGER a PARÍS. Dirigido al Presidente de la Cámara de Diputados con sello de 50 cts. azul verdoso. Al dorso matasellos de tránsito y de llegada. Precioso y RARO. Ed.10.	60,-
1788	* SERIE COMPLETA con Hab. MUESTRA. Hay con defecto, pero los valores altos buena calidad. RARA. A EXAMINAR. Ed.105M/18M. Cat. 200,-.	40,-
1789	** Un juego de HB. Ed.167/8.	20,-

F	1790	** SERIE COMPLETA en bloque de 6. RARA. OCASION. Ed.312/24(6). Cat. 600,-.	120,-
	1791	Serie en CARNET de piel del CORREO JALIFIANO. PRECIOSO. MUY RARO. Ed.312/24.	50,-
	1792	1909-1957. Stock de sellos y series completas nuevas incluida Beneficencia. GRAN OCASION. A EXAMINAR..	400,-
	1793	** FISCALES. 4 Fichas con 78 sellos. La gran mayoría diferentes. Raro conjunto. A EXAMINAR.	libre,-

PUERTO RICO

F	1794	☒ 1858. Frontal de S/N de la ADMON. GENERAL DE PUERTO RICO a RIO GRANDE franqueado con sello de 1 rial de Antillas. BONITO. RARO. Ed.Ant.2.	30,-
---	------	---	------

SAHARA

F	1795	** SERIE COMPLETA en bloque de 4. Ed.25/35(4). Cat. 612,-.	100,-
	1796	** 4 pts. rosa y 10 pts. castaño con SOB. FALSA. Ocasión para cubrir el hueco. Ed.61/2.	libre,-
	1797	** 21 SERIES COMPLETAS en grandes bloques. Perfecto estado. RARAS. OCASION. Ed.83/5(21). Cat. 672,-.	110,-
	1798	** 5 pts. azul en bloque de 12. OCASION. Ed.87(12). Cat. 324,-.	50,-
	1799	** SERIE COMPLETA en pliegos de 25. Perfecto estado. MUY RARA. GRAN OCASION. Ed.88/90(25). Cat. 1.075,-.	150,-

TÁNGER

	1800	** 5 cts. verde en bloque de 30 cabecera de pliego. Goma tonalizada. A EXAMINAR. Ed.2(30). Cat. 240,-.	libre,-
	1801	** 1 cto. a 25 cts. más urgente. 20 Juegos completos en bloques impecables. GRAN OCASION. Ed.23/9+36. Cat. 1.364,-.	60,-
	1802	** 1 cto. a 25 cts. más urgente. 20 Juegos en bloques. Buena calidad. GRAN OCASION. Ed.23/9 y 36(20). Cat. 1.364,-.	80,-
	1803	** 1 cto. a 25 cts. más urgente. 22 Juegos completos en bloques impecables. GRAN OCASION. Ed.23/9+36. Cat. 1.500,-.	70,-

COLONIAS ESPAÑOLAS VARIAS

	1804	** Stock de sellos. Hay pliegos y bloques. Ed.90(100), 91(140) y 93(300). Cat. 1.446,-.	libre,-
	1805	**/*/(*)° Colección con sellos y series del I Centenario de diversas colonias (CUBA, FILIPINAS, GUINEA, PTO. RICO, etc...) montada en clasificador. Hay algunos bloques de 4. Ordenada y etiquetada. INTERESANTE. OCASION. MERECE EXAMEN. Yvert.8.791€.	450,-
	1806	MUESTRARIO de comerciante con sellos y series completas en nuevo. Variadsa colonias y años. Hay interesantes. ALTO VALOR EN CAT. OCASION. A EXAMINAR.	400,-
	1807	**/*/(*)° ANTILLAS, CUBA, FILIPINAS Y PUERTO RICO. Lote formado por 37 fichas con sellos del I Centenario de diversas emisiones. Hay piezas de interés. OCASION. A EXAMINAR. Cat. 1.982,20,-.	100,-
	1808	**/*/(*) Lote compuesto por: CUBA T.1/3, T.20, GUINEA 141/53 y MARRUECOS 58/60 y 62/3. Alguno defecto. OCASION. A EXAMINAR. Cat. +535,-.	40,-
	1809	**/*° Lote compuesto por sellos de diversas colonias y épocas. Algunos en fichas de subastas. Hay variedades, algunos manipulados, etc... También sobres con sellos de ESPAÑA (mayoría I Centenario). INTERESANTE. OCASION. IMPRESCINDIBLE EXAMINAR.	100,-
	1810	° Pequeño clasificador conteniendo sellos del I Centenario de diversas colonias (CUBA, FILIPINAS, PTO. RICO, etc...). Incluye algunos bloques. Hay algunas piezas sin garantía. OCASION. A EXAMINAR. Cat. 2.612,-.	libre,-
	1811	CLASIFICADOR conteniendo sellos y series completas de diversas colonias y épocas. Hay piezas de interés. También alguna prueba de lujo, hojas recuerdo, etc... de ESPAÑA. OCASION. A EXAMINAR.	80,-
	1812	*° Album PHILOS con sellos y series de las diversas dependencias africanas. Hay I y II Centenario. La mayoría en nuevo. A EXAMINAR.	60,-
	1813	**/* Fichas con series completas de varias dependencias. Todas diferentes. OCASION. A EXAMINAR. Cat. 489,-.	30,-

1814	FICHA conteniendo: Filipinas 122, Guinea 268, Marruecos 44 y Puerto Rico 114. Sellos nuevos y sin fijasellos. Cat. 95€.	libre,-
1815	**/*/* Resto de colección con sellos y series montada en álbum. Hay algunas de interés. Diversa calidad. OCASION. A EXAMINAR.	50,-
1816	(*) Lote de 13 FALSOS FILATELICOS en bloques de 4 (total 52 sellos) de varias colonias. Todos diferentes. A EXAMINAR.	libre,-
1817	COLECCIÓN de S.P.D. de Andorra y Colonias en África montada en 2 álbumes. Incluye sobres raros. Hay sombras del tiempo. Alto valor en catálogo. EXAMINAR. Incluye España II Centenario 1962-94 (3 tomos) y pequeño stock.	150,-
1818	COLECCIÓN en álbum formada por sellos y series, mayoría en nuevo de las Colonias Españolas en África.	75,-
1819	COLECCIÓN en un álbum Philos y 1 clasificador con GUINEA ECUATORIAL, SAHARA, FERNANDO POO, RÍO MUNI e IFNI. Series completas en nuevo con o sin fijasellos y por duplicado. Cat. Edifil + 1.200 €.	90,-
1820	1955-1956. Guardapliegos conteniendo: 2 series de RIO MUNI 1/9, 29 de SAHARA 201/8, etc... OCASION. A EXAMINAR.	30,-

SUBASTA PÚBLICA | PUBLIC AUCTION
21-22 de abril de 2023 | 21-22 April 2023

No escriba en este recuadro
Do not write in this space

Hoja de oferta nº	
----------------------	--

Escriba en mayúsculas | Please write in capital letters

Fecha | Date _____

Nombre | Name _____ **NIF | VAT** _____

Domicilio | Address _____

Ciudad | City _____ **Código postal | Zip code** _____

Tel. | Phone _____ **E-mail** _____

Firma | Signature _____

Anticipe sus ofertas por teléfono, fax o e-mail | Please advance your bids by phone, fax or e-mail
Hasta el jueves anterior a la subasta | Until the thursday before the auction

Lote nº Lot number	Oferta Bid (Sin 22%)	Lote nº Lot number	Oferta Bid (Sin 22%)	Lote nº Lot number	Oferta Bid (Sin 22%)	Lote nº Lot number	Oferta Bid (Sin 22%)
	€		€		€		€
	€		€		€		€
	€		€		€		€
	€		€		€		€
	€		€		€		€
	€		€		€		€
	€		€		€		€
	€		€		€		€
	€		€		€		€
	€		€		€		€
	€		€		€		€
	€		€		€		€
	€		€		€		€
	€		€		€		€
	€		€		€		€
	€		€		€		€
	€		€		€		€
	€		€		€		€
	€		€		€		€
	€		€		€		€

En caso de igualdad de pujas AUTORIZO a aumentar mis pujas en un 10%
 In the event of tie bids I AUTHORIZE you to increase my bid by a 10%

Deseo que se me adjudique máximo | Total amount of my purchases to _____ Euros (sin/without 22%)
Aplicable únicamente a los lotes de sala | Applies only to floor lots

FORMA DE PAGO | PAYMENTS

- Transferencia bancaria:**
 Santander (BIC: BSCHEMMXXX) ES70 0049 2990 24 2514585664
- Sabadell (BIC: BSABESBB) ES52 0081 0200 2300 0387 7098**
- Cheque nominativo**
 Tarjeta de crédito



Esparteros 1, 2º | 28012 Madrid (Spain)
 Tel. (+34) 91 521 65 68 | Fax (+34) 91 522 92 64
 csm@csbastasmadrid.com | www.csbastasmadrid.com

SESIÓN FILATELIA

Segunda sesión

Sábado, 22 de abril de 2023
16.00 horas

EXTRANJERO	lotes	1821 - 2172
HISTORIA POSTAL MUNDIAL	lotes	2173 - 2174
VARIOS. LOTES Y COLECCIONES	lotes	2175 - 2251
TEMÁTICAS	lotes	2252 - 2290
TEMA EUROPA	lotes	2291 - 2312
MATERIAL	lotes	2313 - 2320
OTROS COLECCIONISMOS	lotes	2321 - 2328
POSTALES	lotes	2329

EXTRANJERO

ALEMANIA

ESTADOS ALEMANES

	1821	* /° BADEN. Conjunto de 39 sellos. En general buena calidad. OCASION. A EXAMINAR. Yvert.2.628€.	libre,-
	1822	* BERGEDORF. 8 Sellos diferentes. Alguno sin garantía. OCASION. A EXAMINAR. Yv.1/7 + 4b.	libre,-
F	1823	* BREMEN. 10 g. negro. RARO. A EXAMINAR. Yv.8. Yvert.750€.	libre,-
	1824	* /° BRUNSWICK. 1852-1866. Ficha con 13 sellos diferentes. OCASION. A EXAMINAR.	libre,-
	1825	* /° HAMBURGO. Ficha con 21 sellos más 9 LOCALES. OCASION. A EXAMINAR. Yvert.+900€.	libre,-
F	1826	° SLESWIG-HOLSTEIN. 1 s. azul y 2 s. rosa con matasellos póstumos. A EXAMINAR. Yv.1/2. Yvert.16.000€.	libre,-
	1827	** SCHLESWIG-HOLSTEIN. 2 SERIES COMPLETAS. Raras sin fijasellos. MUY BONITAS. Yv.25/38 y 39/52. Yvert.194,50€.	25,-
	1828	* /(*) /° WURTEMBERG. Lote de 60 sellos en ficha. A EXAMINAR. Yvert.148€.	libre,-
	1829	CLASIFICADOR conteniendo sellos sueltos, usados y en distintas calidades. Total 135 ejemplares. Destaca PRUSIA.	libre,-

ALEMANIA IMPERIO

	1830	1872-1945. Colección en 2 álbumes Lindner con sellos en nuevo y usado. Muy completa con Aéreos, Hojitas y Servicio. Muy alto valor en catálogo. MERECE EXAMEN.	400,-
	1831	FELDPOST. Lote de 37 piezas entre sobres, tarjetas y algún frontal. OCASION. A EXAMINAR.	libre,-

ALEMANIA. COLONIAS Y OCUPACIONES

	1832	☒ MARSHALL. Sobre enviado a PONAPE (CAROLINAS) franqueado con sello bisectado de 10 pf. Llegada al dorso. Sin garantía. A EXAMINAR.	libre,-
	1833	* /° SILEZIA. 2 Fichas con sellos y series. Sin repeticiones y etiquetado. La mayoría en nuevo. A EXAMINAR. Yvert.316€.	libre,-
	1834	1945-1950. Colección montada en álbum LINDNER. Comprende BIZONA, OCUP. FRANCESA Y ZONA ORIENTAL. OCASION. BONITA. A EXAMINAR.	libre,-

ALEMANIA FEDERAL

F	1835	☒ SERIES COMPLETAS en sobres con matasellos especiales. MUY BONITAS. Yv.25/6 y 27/8.	35,-
	1836	** /° 1949-2001. Colección montada en 5 álbumes. Incluye todas las series de valor. Un par de sellos del principio en usado. ALTO VALOR EN CAT. INTERESANTE. OCASION. A EXAMINAR.	380,-
	1837	** 1949-1975. Colección completa montada en álbum MARINI. La serie 1/2 y 19/24 (valores clave) con Certificado. Buena calidad. MUY ALTO VALOR EN CAT. INTERESANTE. GRAN OCASION.	320,-
	1838	° 1949-1971. Colección completa montada en álbum LINDNER. OCASION. A EXAMINAR.	60,-
	1839	° 1949-1970. Colección montada en álbum. Completo hasta el n° 72B. Hay sellos y series de años posteriores. OCASION. A EXAMINAR.	50,-
	1840	1950-1992. Colección montada en 2 clasificadores (3 juegos de HB. BRUSELAS) mas otros 2 con sellos usados. OCASION. A EXAMINAR.	90,-
	1841	** 1951-2003. Colección de COMBINACIONES (ZUSAMMENDRUCKE) montada en álbum LINDNER. ALTO VALOR EN CAT. INTERESANTE. A EXAMINAR.	60,-
	1842	** /° 1953-1996 aprox. Colección montada en clasificador. Hay series repetidas, algunas de interés. Ordenada y buena calidad. ALTO VALOR EN CAT. OCASION. A EXAMINAR.	60,-
	1843	** 1955-2007. Colección montada en 5 álbumes LINDNER. Alto valor en catálogo y facial. OCASION. A EXAMINAR.	200,-

1844	COLECCIÓN en 6 álbumes y 2 clasificadores Edifil de 1959 a 2006 incluyendo Berlín de 1959 a 1990 todo en nuevo con Hojitas y Carnets. También algo de Alemania Imperio en nuevo y usado poco relevante.	130,-
1845	** Lote años completos de los años 70-80 montado en hojas de clasificador. A EXAMINAR. Yvert.1.188,95€.	50,-
1846	1976-2000. Colección completa en nuevo montada en 3 álbumes LINDNER. OCASION. PRECIOSA. A EXAMINAR.	100,-
1847	2001-2006. Colección completa en nuevo montada en álbum LINDNER. Alto valor facial. OCASION. PRECIOSA. A EXAMINAR.	150,-

ALEMANIA BERLÍN

1848	** SERIE COMPLETA. MUY BONITA. OCASION. Yv.98/102. Yvert.245€.	20,-
1849	1948-1979. Colección completa en nuevo montada en álbum LINDNER. GRAN OCASION. PRECIOSA. A EXAMINAR.	400,-
1850	1970-1990. Colección montada en LINDNER. OCASION. BONITA. A EXAMINAR.	libre,-

ALEMANIA ORIENTAL

1851	** Dos juegos de HB. (dentado y SIN DENTAR). MUY BONITOS. Yv.HB.2/3 y 2a/3a. Yvert.500€.	50,-
1852	** Un juego de HB. SIN DENTAR. Yv.HB.2a/3a. Yvert.250€.	40,-
1853	**/*° 1949-1967. Colección prácticamente completa (incluidas las series y HB. más caras) montada en 2 álbumes. La inmensa mayoría en nuevo. ALTO VALOR EN CAT. INTERESANTE. A EXAMINAR.	85,-
1854	COLECCIÓN montada en 2 álbumes de 1950 a 1990. Sellos nuevos y usados. Alto valor en catálogo. A EXAMINAR.	50,-
1855	COLECCIÓN en 2 álbumes de 1950/78 y 1974/83. Sellos y series mayoría en nuevo. Alto valor en catálogo. A EXAMINAR.	45,-
1856	1955-1990. Colección de COMBINACIONES (ZUSAMEN DRUCKE) montada en 4 álbumes LINDNER. También algunos CARNETS. Raro conjunto. INTERESANTE. OCASION. A EXAMINAR.	120,-

ALEMANIA VARIOS

1857	ESTADOS Y LOCALES. Lote compuesto por 2 álbumes y 1 clasificador con sellos y series. Raro conjunto. También algo de sellos antiguos de otros países. MUY ALTO VALOR EN CAT. INTERESANTE. OCASION. MERECE EXAMEN.	250,-
1858	<input checked="" type="checkbox"/> Lote de 85 piezas aprox. entre sobres y tarjetas. Hay algo de PREFILATELIA, ESTADOS, IMPERIO, etc... INTERESANTE. OCASION. A EXAMINAR.	libre,-
1859	IMPERIO, FEDERAL Y BERLIN. Colecciones con sellos series y HB. desde primeras emisiones hasta el 2004. Además libreta hasta el 2017 y clasificador con sellos y HB. repetidos. La inmensa mayoría en usado. Hay de interés (HB.1 Berlín en nuevo, series de valor, etc...). OCASION. A EXAMINAR.	200,-
1860	COLECCIÓN en 3 álbumes incluyendo: Alemania Imperio (1871-1945) con sellos y series en nuevo y usado, Ferederal (1952-1991), Berlín (1948-1990) y DDR (1950-1984) en nuevo con o sin fijasesellos. Alto valor en catálogo. EXAMINAR.	100,-
1861	**/*° IMPERIO, FEDERAL, BERLIN Y ORIENTAL. Colección con sellos, series y HB. de diversas épocas montada en 4 álbumes. OCASION. A EXAMINAR.	70,-
1862	SEGUROS DE INVALIDEZ. 1939-1947 aprox. Lote de 50 cartillas con diversos timbres. CURIOSO. A EXAMINAR.	30,-
1863	**/*° Caja conteniendo 8 clasificadores y hojas de álbum con sellos y series de diversas épocas. Hay FEDERAL, BERLIN, ORIENTAL, algo de ESTADOS ALEMANES, etc... OCASION. A EXAMINAR.	70,-
1864	COLECCIÓN montada en album Schaubeck formada por sellos en nuevo y usado. Incluye FEDERAL, BERLÍN y DDR. Desde primeras emisiones hasta parte moderna. Alto valor en catálogo. A EXAMINAR.	45,-
1865	COLECCIÓN montada en 4 álbumes Faro incluyendo Federal, Berlín y Democrática. Período aprox. 1967-1990. Sellos nuevos y salvo excepción sin fijasesellos. Muy completa. Valor catálogo aprox. 5.000€. A EXAMINAR.	250,-
1866	**/* BERLIN, FEDERAL Y ORIENTAL. 3 Álbumes conteniendo sellos y series completas de diversos años. A destacar Berlín. OCASION. A EXAMINAR.	libre,-
1867	**/*(*)° BERLIN Y ORIENTAL. Clasificador con sellos y series completas. Hay algunas de interés. A EXAMINAR.	30,-

AUSTRIA

F 1868	** SERIE COMPLETA. PRECIOSA. Yv.420/5. Yvert.340€.	35,-
1869	CONJUNTO de colecciones montadas en 3 álbumes desde primeras emisiones hasta años ochenta. Sellos nuevos y usados, sueltos y series. Alto valor en catálogo. EXAMINAR. Incluye 3 clasificadores con pequeño stock.	50,-
1870	1855-1989. Colección en nuevo y usados montada en 2 clasificadores. OCASION. A EXAMINAR.	60,-
1871	° 1858-1867. Lote de 108 sellos con diversos matasellos montado en 2 fichas. A EXAMINAR.	libre,-
1872	COLECCIÓN stock montado en clasificador de 1918 a 2012. Sellos nuevos, primera parte con fijasellos, resto sin. Incluye hojitas bloque.	libre,-
1873	<input checked="" type="checkbox"/> Lote de 46 piezas entre sobres y tarjetas. Hay aéreos, certificados, matasellos especiales, etc... OCASION. A EXAMINAR.	libre,-
1874	<input checked="" type="checkbox"/> Lote de 30 piezas entre enteros, tarjetas y algún sobre. Todo de I Centenario. OCASION. A EXAMINAR.	libre,-
1875	**/*° 5 Clasificadores con sellos y series de diversas épocas. Hay repetidos en diversa cantidad. A EXAMINAR.	libre,-
1876	(*) 1970-2018 aprox. 2 Álbumes LINDNER multicollet con sobres y tarjetas enteros postales. Incluye algunos sobres usados. OCASION. A EXAMINAR.	50,-
1877	** 1990-2007. Colección montada en álbum SCHAUBEK. Buena calidad. OCASION. A EXAMINAR.	75,-

BÉLGICA

F 1878	** 10 fr. + 40 fr. carmín. Valor clave. Precioso. RARO. Cert. E. DIENA. Ed.350. Cat. 460€.	60,-
F 1879	* SERIE COMPLETA. Los valores finales con marquilla al dorso COLECCIÓN OFICIAL MARRUECOS ZONA NORTE. Algunos sellos pequeños manchitas del tiempo. A EXAMINAR. Ed.363/74. Cat. 1.060€.	75,-
1880	** 8 HB. diferentes. Buena calidad. Yv.HB.10, 10a, 11/4 y 15/6. Yvert.186€.	24,-
1881	**/* 4 Fichas con TETE-BECHE, parejas con INTERPANEL, VIÑETA, etc... Valoración según propietario +1.650€. Raro conjunto. A EXAMINAR.	65,-

DEPENDENCIAS POSTALES BELGAS

F 1882	° CONGO. PAQUETES POSTALES. 3,50 fr. s. 5 fr. lila. MUY BONITO. RARO. OCASION. Yv.PP.1.	50,-
--------	---	------

BOLIVIA

1883	** 2011-2016. Colección con series completas montada en fichas. Sin repeticiones. OCASION. A EXAMINAR. Yvert.852,30€.	70,-
------	---	------

BOSNIA HERZEGOVINA

1884	<input checked="" type="checkbox"/> 1915-1919. 5 Enteros postales (3 con franqueo complementario). A EXAMINAR.	libre,-
------	--	---------

CHINA

F 1885	(*) 2 c. s. 3 c. rojo. Raro sello pese a estar defectuoso. A EXAMINAR. Yv.30A. Yvert.500€.	libre,-
F 1886	(*) SERIE COMPLETA. MUY BONITA. RARA. Yv.1446/65. Yvert.570€.	100,-
F 1887	(*) SERIES COMPLETAS. MUY BONITAS. OCASION. Yv.1469/80 y 1481/92. Yvert.110€.	libre,-
F 1888	** SERIE COMPLETA. PRECIOSA. RARA. Yv.1501/16. Yvert.1.200€.	200,-
F 1889	(*) SERIE COMPLETA. Ligeras sombras del tiempo. RARA. A EXAMINAR. Yv.1817/25. Yvert.250€.	40,-
1890	CONJUNTO montado en clasificador. Sellos nuevos y usados. Incluye parte antigua y algo de Formosa. A EXAMINAR.	libre,-
1891	**/* 1944-1978. Conjunto de 35 series completas. Solo dos con fijasellos. Todas etiquetadas. OCASION. A EXAMINAR. Yvert.517€.	60,-
1892	**/*° 1963-1974. Cuatro fichas con sellos y series completas. Sin repeticiones y etiquetado. OCASION. A EXAMINAR. Yvert.407€.	libre,-

CHIPRE TURCO

1893 ** Hojas de clasificador con series completas y HB. Años 60-90. Buena calidad. OCASION. A EXAMINAR. Yvert.428,45€. 30,-

COLOMBIA

1894 **/*° 1859-1988. Colección con sellos y series completas montada en hojas de álbum. Incluye aéreos. Hay piezas de interés. OCASION. A EXAMINAR. 50,-

1895 */° 1864-1940. Colección con sellos de diversas emisiones montada en pequeño clasificador. Incluye distritos (ANTIOQUIA, BOLIVAR, CUNDIMARCA, etc...). Ordenada y etiquetada. Raro conjunto. OCASION. A EXAMINAR. Yvert.1.217€. 50,-

CROACIA

1896 ** Clasificador conteniendo la serie tipo, SIN DENTAR, PRUEBAS EN DIFERENTES ESTADOS, etc... Raro conjunto. INTERESANTE. OCASION. A EXAMINAR. Yv.105/14. 150,-

COSTA RICA

1897 **/*° 1863-1989. Colección con sellos y series completas montada en hojas de álbum. Incluye correo aéreo. OCASION. A EXAMINAR. 30,-

DINAMARCA

1898 ° 1851-2001. Colección con sellos y series completas montada en 2 álbumes. Incluye algunas cartas y S.P.D. OCASION. A EXAMINAR. 100,-

1899 ** Album conteniendo 1987 de DINAMARCA y 1975-1987 de FEROE. Periodos no completos. Buena calidad. A EXAMINAR. Yvert.338,75€. libre,-

1900 1997-2008. Cajita conteniendo carpetas y libretas oficiales de correos de emisiones conmemorativas. OCASION. A EXAMINAR. libre,-

DEPENDENCIAS POSTALES DANESAS

1901 ** FEROE. 1975-2009. Colección montada en álbum. Incluye carnets. Excelente calidad. ALTO VALOR EN CAT. A EXAMINAR. 95,-

1902 ° FEROE 1975-2005 Y GROENLANDIA 1950-2001. Colección con sellos, series y HB. montada en álbum. También algunos S.P.D. A EXAMINAR. 40,-

ESTADOS UNIDOS

1903 1861-1980. Colección en nuevo y usado montada en álbum. ALTO VALOR EN CAT. INTERESANTE. A EXAMINAR. 120,-

1904 1870-1950. Caja conteniendo más de 150 cartas con franqueos interesantes. Muchos primeros vuelos de 1920/30. OCASION. A EXAMINAR.. 30,-

F 1905 ☒ 1926. Tarjeta volada por ZEPPELIN con marca FIRST FLIGHT AIR MAIL/ UNITED STATES-GERMANY en violeta. MUY BONITA. 20,-

1906 ☒ Lote de 120 piezas entre sobres, tarjetas, S.P.D. , etc... Hay de I y II Centenario. Incluye piezas de interés (algún ZEPPELIN, AEREOS, CERTIFICADOS, etc...). OCASION. A EXAMINAR. libre,-

FINLANDIA

1907 */° Ficha con 17 sellos: 6 clásicos de Finlandia y 11 de CARELIA. Hay defectos. A EXAMINAR. Yvert.738€. libre,-

FORMOSA

1908 */° 1945-1957. Colección con sellos y series completas montada en fichas. La mayoría en nuevo. INTERESANTE. A EXAMINAR. Yvert.1.332€. 95,-

1909 ** 1958-1969. Colección montada en fichas. Todo series completas en nuevo, salvo 2 sellos en usado. OCASION. A EXAMINAR. Yvert.1.531€. 120,-

FRANCIA

	1910	FICHA conteniendo los números Yvert 19, 22, 31, 54, 56, 57, 78 y 91. En general buena calidad. Cat. 152€.	libre,-
F	1911	* 1 fr. bronce. Bonito sello pese a estar reparado. RARO. OCASION. A EXAMINAR. Yv.72. Yvert.1.400€.	35,-
	1912	* 5 Valores. Goma no original. Se incluye *Av. 29 (95€). Yv.258/62. Yvert.551€.	45,-
F	1913	** 1,50 fr. azul verdoso en bloque de 4. 2 Sellos ligero pliegue. OCASION. A EXAMINAR. Yv.300(4). Yvert.800€.	40,-
F	1914	** SERIE COMPLETA SIN DENTAR. PRECIOSA. RARA. Yv.1076s/7s. Yvert.500€.	24,-
	1915	** Conjunto de sellos SIN DENTAR: 2363a/4a, 2407a, 2412a, 2413a/4a, 2418a, 2428a y 2771a. Yvert.518€.	35,-
F	1916	** 1,50 Fr. ultramar, taladro EIPA 30. Se incluye ** 6 d. con mismo taladro, presumiblemente falso. Yv.6c. Cat. 875€.	50,-
F	1917	** Bonita HB. pese a estar restaurada. RARA. A EXAMINAR. Yv.HB.1. Yvert.5.500€.	275,-
F	1918	HB. con matasellos de la exposición. Goma íntegra. PRECIOSA. Yv.HB.3. Yvert.400€.	40,-
	1919	**° 2 HB. con pequeños defectos. Una en nuevo y la otra con matasellos que no afecta a los sellos. OCASION. A EXAMINAR. Yv.HB.3(2). Yvert.1.200€.	70,-
	1920	MUY BONITA. OCASION. Yv.HB.6. Yvert.270€.	20,-
	1921	** 6 HB. CON NUMERACION. Yv.HB.6b(6). Yvert.1.800€.	100,-
	1922	** TASAS. 4 SERIES COMPLETAS. Todos en bloque de 4 salvo el 50 fr. (2 parejas). Buena calidad. OCASION. Yv.T.78/89(4). Yvert.560€.	20,-
	1923	CAJA conteniendo álbumes con sellos desde la parte antigua hasta la moderna en usado y Pruebas Museo de la Poste. A EXAMINAR.	libre,-
	1924	° Clasificador conteniendo stock de sellos desde parte clásicas hasta años 70. A EXAMINAR. Yvert.1.700€ aprox.	50,-
	1925	°. 1849-1900. Pequeña colección de 55 sellos montada en fichas. Hay piezas interesantes. Calidad diversa. ALTO VALOR EN CAT. OCASION. A EXAMINAR.	50,-
	1926	☒ 1860-1880 aprox. Lote de 30 piezas entre cartas, envueltas, frontales, etc... A EXAMINAR.	libre,-
	1927	1900-1970. Lote de sellos y series montado en fichas. INTERESANTE. OCASION. A EXAMINAR.	50,-
	1928	☒ Lote de más de 55 piezas entre sobres y tarjetas. La gran mayoría años 30-50. Hay interesantes. OCASION. A EXAMINAR.	libre,-
	1929	**/*° 1930-2000 aprox. Caja conteniendo 20 clasificadores con stock de sellos y series completas. La mayoría en nuevo. ALTO VALOR EN CAT. GRAN OCASION. A EXAMINAR.	175,-
	1930	COLECCIÓN montada en 3 álbumes FARO 1944 al 2005. Sellos nuevos, salvo excepción sin fijasellos. Muy alto valor en catálogo. A EXAMINAR.	250,-
	1931	**/* 1944-1975. 3 Álbumes con colecciones y restos de colección de este periodo. Hay series interesantes. A EXAMINAR.	90,-
	1932	1945-1984. Colección con sellos y series completas montada en 4 álbumes LINDNER. OCASION. A EXAMINAR.	libre,-
	1933	COLECCIÓN en 6 álbumes de 1949 a 2001 con sellos de Correo, Aéreo, Hojitas Bloque y Carnets. Período completo, salvo error u omisión. Sellos en nuevo. Cat. Yvert + 5.000€. Incluye 1 clasificador con sellos usados.	250,-
	1934	**/* 1949-1993. Colección montada en 3 álbumes con hojas neutras. La inmensa mayoría sin fijasellos. Hay AEREOS, SERVICIO, algunos CARNETS, etc... ALTO VALOR EN CAT. A EXAMINAR.	100,-
	1935	° 1949-2000. Colección montada en 2 álbumes. Hay algo de preobliterados y Servicio en nuevo. A EXAMINAR.	libre,-
	1936	** Pequeño clasificador con series completas. Hay AEREAS. Algunas repetidas en pequeña cantidad. A EXAMINAR. Yvert.+2.500€.	155,-
	1937	CONJUNTO montado en 6 clasificadores conteniendo pequeño stock del período 1961/74 y hojitas, carnets y bandas de sellos entre 1986 y 2010, todos etiquetados. Sellos nuevos y perfectos. Lote muy comercial que requiere examen. Cat. Yvert + 5.000€. OCASIÓN.	200,-
	1938	** PREOBLITERADOS, SERVICIO Y TASAS. Stock de series completas montado en clasificador. Ordenado y etiquetado. Buena calidad. ALTO VALOR EN CAT. GRAN OCASION. A EXAMINAR.	95,-

1939	CONJUNTO montado en fichas formado por sellos y series SIN DENTAR entre los números Yvert 1587 y 1662 y series dentadas del tema Europa en bloques de cuatro entre los años 1956 y 1996. Muy alto valor en catálogo.	50,-
1940	** 1990-2007. Colección montada en 2 álbumes SCHAUBEK. Alto valor en catálogo y facial. OCASION. A EXAMINAR.	175,-
1941	** 1998-2007. Colección de HB. y carnets montada en clasificador. Buena calidad. Alto valor facial. OCASION. A EXAMINAR.	200,-

DEPENDENCIAS POSTALES FRANCESAS

F 1942	* ANDORRA. SERIE COMPLETA. 23 valores. 10 cts. sin goma, 1 fr. diente corto en esquina y 3 fr. sombra del tiempo. EXAMINAR. Ed.1/23. Cat. 1.375€.	80,-
F 1943	* ANDORRA. SERIE COMPLETA. Leve señal de fijasellos. Ed.24/45. Cat. 450€.	50,-
1944	** ANDORRA. 100 SERIES COMPLETAS en pliegos de 25. OCASION. Yv.276/7(100). Yvert.1.200€.	libre,-
1945	** ANDORRA. 1960-1990 aprox. 4 Clasificadores conteniendo stock de series completas. Hay algo de años anteriores en nuevo y usado. ALTO VALOR EN CAT. OCASION. A EXAMINAR.	60,-
1946	ANDORRA. 1966-1984. Colección montada en álbum. Además incluye otra colección en bloque de 4 de 1978-1983. Buena calidad. A EXAMINAR.	35,-
F 1947	(*) MARRUECOS. CORREO LOCAL. MUY BONITOS. RAROS. Yv.(*)57/8 y **83. Yvert.215€.	libre,-
F 1948	(*) MARRUECOS. CORREO LOCAL. 10 cts. , 15 cts. y 1 pta. con DENT. 11 1/2. El 15 cts. no catalogado (valorado como normal). RAROS. A EXAMINAR. Yv.85a/6 y 88a. Yvert.606€.	45,-
F 1949	* MARRUECOS. CORREO LOCAL. SERIE COMPLETA. RARA. A EXAMINAR. Yv.121/7. Yvert.112€.	libre,-
F 1950	* MARRUECOS. CORREO LOCAL. SERIE COMPLETA. MUY BONITA. RARA. Yv.154/60. Yvert.1.205€.	100,-
1951	* /° MARRUECOS. CORREO LOCAL. Ficha con 18 sellos (17 diferentes). Diversa calidad. OCASION. A EXAMINAR. Yvert.533€.	libre,-
1952	* /° MARRUECOS. 1891-1955. Colección con sellos y series completas montada en pequeño clasificador. Hay algo de aéreos y tasas. Ordenada y etiquetada. OCASION. A EXAMINAR. Yvert.1.071€.	libre,-
1953	** POLINESIA. SERIE COMPLETA. Yv.Av.84/8. Yvert.235€.	15,-
1954	** POLINESIA. Colección montada en 2 clasificadores. Hay hasta el 2008. Algunas series repetidas. ALTO VALOR EN CAT. A EXAMINAR.	400,-
1955	SARRE. 1920-1958. Colección con sellos y series completas montada en álbum. La inmensa mayoría en usado. OCASION. A EXAMINAR. Yvert.+3.000€.	80,-
1956	** N. CALEDONIA, POLINESIA, WALLIS Y T.A.A.F. Clasificador conteniendo 95 series completas de buena calidad. Diversas temáticas. OCASION. A EXAMINAR. Yvert.956,65€.	55,-
1957	N. CALEDONIA, WALLIS Y SAN PIERRE. Clasificador con series y hojitas. Salvo excepción todo sin fijasellos. A EXAMINAR.	80,-
1958	** /° Lote compuesto por 6 clasificadores con sellos y series completas de diversas dependencias y épocas. ALTO VALOR EN CAT. INTERESANTE. OCASION. A EXAMINAR.	90,-

GEORGIA

1959	** 50 ANIV. SERIE EUROPA (2005). Lote compuesto por 144 series dentadas, 144 SIN DENTAR y 16 HB. Buena calidad. OCASION. Yv.405/8(144), 405s/8s(144) y HB.35/8(4). Yvert.1.664€.	20,-
------	--	------

GRAN BRETAÑA

1960	** TASAS. SERIE COMPLETA. MUY BONITA. Yv.T.24/31. Yvert.350€.	40,-
1961	** TASAS. SERIE COMPLETA. MUY BONITA. Yv.T.37/42. Yvert.330€.	35,-
1962	COLECCIÓN montada en 3 álbumes de 1841 a 1996. Sellos clásicos en usado y calidad diversa. A partir de 1952 muy completa y generalmente sellos y series en nuevo. Incluye carnets y sellos con fósforo. Alto valor en catálogo. A EXAMINAR.	125,-
1963	° 1841-1875. Conjunto de 47 sellos diferentes montado en ficha. Hay del mismo sello pero con diferentes planchas. OCASION. A EXAMINAR. Yvert.4.082€.	90,-

1964	☒ 1841-1949. Lote de 36 piezas entre sobres y tarjetas. Hay interesantes. OCASION. A EXAMINAR.	libre,-
1965	° 1876-1910. Conjunto de 48 sellos diferentes montado en ficha. OCASION. A EXAMINAR. Yvert.3.207€.	60,-
1966	☒ Lote de 95 piezas aprox. entre tarjetas y sobres enteros postales del I Centenario. OCASION. A EXAMINAR.	libre,-
1967	ALBUM conteniendo sellos y series completas. Valoración según propietario +1.300€ sellos sin fijasellos (sellos usados sin valorar). A EXAMINAR.	80,-
1968	☒ Colección de sobres con matasellos especiales montada en 3 álbumes. Hay FERROVIARIOS, CONMEMORATIVOS, etc... Raro conjunto. OCASION. A EXAMINAR.	55,-

GRAN BRETAÑA. ISLAS DEL CANAL

1969	ALDERNEY. Colección en clasificador desde el primer sello (1983) hasta 2012. Sellos nuevos y perfectos. Cat. Yvert 1.300€. Incluye clasificador con pequeño stock de Alderney y Guernsey entre los años 1969 y 2000. Cat. Yvert 450€. Total 1.750€.	75,-
1970	° ALDERNEY, GUERNSEY, MAN Y JERSEY. Colección desde primeras emisiones hasta 2001 aprox. montada en 4 álbumes. Incluye S.P.D. Raro conjunto. OCASION. A EXAMINAR.	100,-
1971	** GUERNSEY, JERSEY Y MAN. Clasificador de 32 hojas conteniendo series y HB. desde primeras emisiones. Alto valor en catálogo y facial. Buena calidad. OCASION. A EXAMINAR.	90,-

DEPENDENCIAS POSTALES INGLESAS

1972	**/*° BARBADOS. Clasificador con sellos y series. A destacar parte clásica. INTERESANTE. A EXAMINAR.	120,-
F 1973	° CABO DE BUENA ESPERANZA. 1 sh. verde. Margen inferior algo corto. RARO. A EXAMINAR. Yv.6. Yvert.750€.	libre,-
F 1974	* GEORGIA DEL SUR. SERIE COMPLETA. Ligerísima señal de fijasellos. MUY BONITA. Yv.9/24. Yvert.350€.	50,-
1975	GIBRALTAR. Colección en album de 1953 a 1992 con sellos y series en nuevo (hay algo anterior en usado). Incluye hojitas y carnets. A EXAMINAR.	40,-
1976	GRENADA. 6 Sellos. El nº 5 y un 5A en nuevo sin goma. A EXAMINAR. Yv.3/5, 3B y 5A(2). Yvert.370€.	libre,-
1977	*/(*)° HELIGOLAND. Ficha con 19 sellos diferentes. Sin garantía. A EXAMINAR. Yvert.2.100€.	libre,-
1978	**/*° MARRUECOS. Ficha con sellos de varias emisiones. Hay algunos en bloques de 4. A EXAMINAR. Yvert.452€.	libre,-
1979	*/° TURKS Y CAICOS. 1867-1950. Colección con sellos y series montada en fichas. INTERESANTE. OCASION. A EXAMINAR. Yvert.1.311€.	90,-
1980	*/(*)° 4 Ficha con sellos del I Centenario de diversas dependencias (GUYANA, GRENADA, HONDURAS, etc...). A EXAMINAR.	libre,-
1981	☒ Lote de más de 60 piezas entre sobres y tarjetas de variadas dependencias. Salvo un par de sobres todo del I Centenario. Raro conjunto. INTERESANTE. OCASION. A EXAMINAR.	libre,-
1982	**/*° Lote compuesto por 10 fichas con sellos y series de varias dependencias. Hay piezas de interés. OCASION. A EXAMINAR.	libre,-

GRECIA

F 1983	*/(*) SERIE COMPLETA. RARA. Bonita. A EXAMINAR. Ed.101/12. Cat. 1.400€.	100,-
F 1984	* SERIE COMPLETA. RARA. 1 d. sin goma. Ed.199/219. Cat. 750€.	80,-
F 1985	* SERIE COMPLETA. RARA. Ed.400/2. Cat. 750€.	90,-

GUATEMALA

1986	** 2007-2016. Colección con series completas y HB. montada en fichas. Sin repeticiones. OCASION. A EXAMINAR. Yvert.688,45€.	55,-
------	---	------

HOLANDA

1987 ☒ Lote de 70 piezas entre sobres y tarjetas. Incluye algo de INDIA y SURINAM. Diversas épocas. OCASION. A EXAMINAR. libre,-

DEPENDENCIAS POSTALES HOLANDESAS

1988 ** ANTILLAS. 1955-1993. Colección con series completas y HB. montada en álbum. Buena calidad. A EXAMINAR. 75,-

1989 ** SURINAM. 1945-1993. Colección montada en álbum. Seriesm HB. y carnets de buena calidad. ALTO VALOR EN CAT. OCASION. A EXAMINAR. 120,-

HONDURAS

1990 ** 2005-2016. Colección con series completas y HB. montada en fichas. Incluye AEREOS. Sin repeticiones. OCASION. A EXAMINAR. 60,-

HUNGRÍA

1991 ** 3 HB. SIN DENTAR. LUJO. OCASION. Yv.HB.109a, 119a y 153a. Yvert.365€. libre,-

1992 COLECCIÓN en 2 álbumes de 1871 a 1995 formada por sellos y hojitas en nuevo y usado en distintas calidades. Muy alto valor en catálogo. A EXAMINAR. 150,-

INDIA

1993 ☒ COCHIN. A TRICHUR (fue la capital del reino de Cochin). Sobre entero postal de 1/2 p. amarillo. RARO. 30,-

INDONESIA

1994 **/* 1950-2003. Colección con series completas y HB. montada en 2 clasificadores. Valoración según propietario 3.885€ (3.415€ sin fijasellos y 470€ con). Raro conjunto. INTERESANTE. OCASION. A EXAMINAR. 200,-

ISLANDIA

1995 ° 1876-2000. Colección con sellos y series montada en álbum. Incluye alguna pieza de historia postal. Valoración según propietario 4.000€ aprox. A EXAMINAR. 100,-

1996 ** Clasificador con series completas, HB. y carnets. Años 60-2000. Hay años completos. Conjunto temático de buena calidad. A EXAMINAR. Yvert.1.023,50€. 70,-

ISRAEL

F 1997 ** SERIE COMPLETA. BONITA. RARA. A EXAMINAR. Yv.1/9. Yvert.1.000€. 100,-

F 1998 * SERIE COMPLETA. BONITA. RARA. Yv.1/9. Yvert.1.000€. 100,-

1999 1948-1985. Colección montada en 3 álbumes. Incluye algunos S.P.D. , cartas, etc... OCASION. A EXAMINAR. 150,-

2000 1948-1980 aprox. 4 Clasificadores con sellos, series y HB. Hay repetidos en diversa cantidad. La gran mayoría en nuevo sin fijasellos. OCASION. A EXAMINAR. libre,-

ITALIA

F 2001 ** 15 c. gris negro. RARO. Yv.82. Yvert.1.000€. 100,-

2002 ☒ Lote con más de 60 piezas entre sobres y tarjetas. La mayoría de I Centenario. Hay interesantes. OCASION. A EXAMINAR. libre,-

2003 ** 1960-1992. Colección montada en álbum PHILOS. A EXAMINAR. 80,-

DEPENDENCIAS POSTALES ITALIANAS

2004 * FIUME. Ficha conteniendo 29 sellos terrestres y 12 de tasas. Todo en nuevo, salvo dos sellos usados. OCASION. A EXAMINAR. Yv.1/30(sin nº 8) y T.1/12. Yvert.1.310€. 65,-

JAPÓN

2005	*/*/* 1871-1951. Colección con sellos y series completas montada en hojas de clasificador. Ordenada y etiquetada. En general buena calidad. INTERESANTE. OCASION. MERECE EXAMEN. Yvert.9.138€.	275,-
2006	COLECCIÓN en álbum de 1872 a 1995 formada por sellos y hojitas en nuevo y usado en distintas calidades. Muy alto valor en catálogo. A EXAMINAR.	150,-
2007	<input checked="" type="checkbox"/> Lote de 15 piezas entre sobres y tarjetas. La mayoría antiguas. OCASION. A EXAMINAR.	libre,-
2008	1945-1982. Colección montada en 2 álbumes. Hay algo de años posteriores. A destacar HB. La inmensa mayoría en nuevo sin fijasellos. ALTO VALOR EN CAT. INTERESANTE. A EXAMINAR.	200,-
2009	1950-1970. Lote de sellos y series completas montado en fichas. BONITO. OCASION. A EXAMINAR.	libre,-
2010	** 1982-1985, 1987-1991 y 1994. Lote con los libros oficiales de correos. OCASION.	libre,-

LIECHTENSTEIN

F 2011	Dos series completas (nueva y usada) y 10 h. carmín PAPEL MATE. MUY BONITOS. Yv.*1/3, *2a y °1/3. Yvert.425€.	40,-
2012	** EUROPA 1960. Bloque de 4 con esquina de pliego. OCASION. Yv.355(4). Yvert.400€.	libre,-
2013	** EUROPA ´ 81. 300 SERIES COMPLETAS en minihojas de 20 sellos. Buena calidad. Yv.705/6(300). Yvert.675€.	libre,-
2014	COLECCIÓN en álbum desde primeras emisiones hasta parte moderna. Primera serie (Yv. 1/3) en usado, el resto en nuevo y mayoría sin fijasellos. Incluye fotos y postales antiguas de los príncipes, franquicias, tasas... Interesante. EXAMINAR.	100,-
2015	CAJA conteniendo varias colecciones en 5 álbumes, desde primeras emisiones hasta año 2000. En general, nuevos. Algo valor en catálogo. EXAMINAR.	75,-
2016	1967-1994. Colección de minipliegos montado en álbum. A EXAMINAR.	70,-
2017	** 1971-1987. Colección con series completas montada en álbum BOREK. A EXAMINAR.	libre,-

LUXEMBURGO

2018	** SERIE COMPLETA en pareja vertical con borde lateral de hoja. LUJO. OCASION. Yv.443/8(2). Yvert.520€.	24,-
2019	3 SERIES COMPLETAS: nueva sin fijasellos, usada y sobre carta. MUY BONITAS. Yv.443/8(3). Yvert.525€.	40,-
2020	Dos series completas (con fijasellos y en S.P.D.) y 2 fr. castaño sin fijasellos (valor clave). OCASION. Yv.514/6(2) y 514. Yvert.600€.	35,-
2021	<input checked="" type="checkbox"/> EUROPA ´ 56. SERIE COMPLETA en tarjeta con Mat. PRIMER DIA. PRECIOSA. Yv.514/6.	libre,-

MARRUECOS

2022	** Carpeta conteniendo series completas en minipliegos conteniendo los TETE-BECHE. Diversas temáticas. OCASION. A EXAMINAR.	60,-
------	---	------

MÉXICO

2023	**/*/* 1856-1989. Colección con sellos y series montada en clasificador. Ordenada y etiquetada. Valor cat. Yvert 1987 4.860 FF. (del 1987-1989 sin valorar). INTERESANTE. A EXAMINAR.	50,-
------	---	------

MÓNACO

2024	** Conjunto de series completas SIN DENTAR. Además se añade trío vertical ENSAYO DE COLOR SIN DENTAR en 3 colores diferentes (sin valorar). LUJO. OCASION. Yv.332s/3s(4), Av.36s/41s, 42s/4s(2) y 45s/8s. Yvert.787€.	30,-
2025	** EUROPA ´ 85. HB. SIN DENTAR. PRECIOSA. RARA. OCASION. Yv.HB.30a. Yvert.500€.	20,-
2026	** HB. SIN DENTAR. PRECIOSA. RARA. Yv.HB.46a. Yvert.310€.	12,-
2027	** BLOQUES ESPECIALES. RARO. OCASION. Yv.BE.7. Yvert.915€.	70,-

2028	**/*/* 1885-1990 aprox. 7 Clasificadores conteniendo sellos y series completas. Hay aéreos, tasas, preobliterados, etc... ALTO VALOR EN CAT. OCASION. A EXAMINAR.	libre,-
2029	** 1963-1975. Stock de series montado en hojas de clasificador. A EXAMINAR.	40,-
2030	** 1970-2000 aprox. Colección montada en clasificador. Hay 180 series diferentes aprox. y 2 HB. Buena calidad. OCASION. A EXAMINAR. Yvert.895,95€.	45,-

MONTENEGRO

2031	** 50 ANIV. EMISION EUROPEA. 10 HB. (facial 55€). Además se añaden 2 HB. SIN DENTAR: EUROPA y RUMANIA LIBRE (5 de cada). A EXAMINAR. Yv.HB.2.	libre,-
2032	** 50 ANIV. EMISION EUROPA. 10 HB. (facial 55€). Además se añaden 10 HB. SIN DENTAR de RUMANIA (EUROPA 1963). A EXAMINAR. Yv.HB.2(10).	libre,-

NACIONES UNIDAS

2033	** N. YORK. PRECIOSA. Yv.HB.1. Yvert.280€.	20,-
2034	N. YORK. 2 HB. Una nueva sin fijasellos y otra en S.P.D. MUY BONITAS. OCASION. Yv.HB.1(2).	25,-
2035	COLECCIÓN en 6 álbumes G.B.E. de 1951 a 2008 incluyendo las 3 sedes (New York, Ginebra y Viena). Sellos en nuevo y perfectos con Correo, Aéreos, Hojitas, Minipliegos y Carnets. Alto valor en catálogo.	175,-
2036	** N. YORK. 1951-2007. Colección montada en 2 álbumes LINDNER. Buena calidad. ALTO VALOR EN CAT. OCASION. A EXAMINAR.	90,-
2037	** N. YORK, GINEBRA Y VIENA. 1951-1995. Colección aparentemente completa desde primeras emisiones montada en 3 álbumes. Incluye algunas minihojas (BANDERAS y otros) y algún carnet. Buena calidad. ALTO VALOR EN CAT. OCASION. A EXAMINAR.	75,-
2038	COLECCIÓN en álbum Faro. Período 1951-1994. Sellos nuevos, salvo excepción sin fijasellos. Muy completa. Valor aprox. 1.200€. A EXAMINAR.	50,-
2039	**/* 1951-1988. Colección montada en hojas de álbum y clasificador. Incluye HB. y minihojas de BANDERAS. A EXAMINAR.	100,-
2040	** 1995-2007. Colección de CARNETS de prestigio de la 3 oficinas montada en 2 álbumes LINDNER. OCASION. A EXAMINAR. Yvert.1.280€.	60,-
2041	** 1980-2007. Colección de minihojas de BANDERAS y FAUNA montada en 2 álbumes LINDNER. Buena calidad. MUY ALTO VALOR EN CAT. OCASION. A EXAMINAR.	60,-
2042	** 1980-1990. Colección con series en bloque de 4 de las 3 oficinas montada en clasificador. Ordenada y buena calidad. OCASION. A EXAMINAR.	25,-
2043	** Caja conteniendo stock de series completas, HB. y minipliegos de las 3 oficinas. Separado en sobres y clasificador. También algún carnet. ALTO VALOR EN CAT. OCASION. A EXAMINAR.	60,-
2044	** Colección desde primeras emisiones de las 3 oficinas montada en 2 álbumes. Incluye algunos minipliegos, algún S.P.D. , etc... OCASION. A EXAMINAR.	50,-
2045	** GINEBRA. 1969-2007. Colección montada en álbumes LINDNER. Buena calidad. ALTO VALOR EN CAT. OCASION. A EXAMINAR.	50,-
2046	** VIENA. 1979-2007. Colección montada en álbum LINDNER. Buena calidad. OCASION. A EXAMINAR.	50,-

NICARAGUA

2047	** 2004-2015. Colección con series completas y HB. montada en fichas. Además se añaden 2 fichas con series completas y HB. de PANAMA 2000-2014. Sin repeticiones. OCASION. A EXAMINAR. Yvert.512,25€.	40,-
------	---	------

NORUEGA

2048	** Clasificador con más de 190 series completas del periodo años 60-90. Hay algunos años completos. Buena calidad. OCASION. A EXAMINAR. Yvert.741,95€.	40,-
------	--	------

ORDEN DE MALTA

2049 ** 1973-2016. Colección montada en 5 álbumes LINDNER. Excelente calidad. MUY ALTO VALOR EN CAT. OCASION. A EXAMINAR. **400,-**

PERÚ

F 2050 ** SERIE COMPLETA SIN SOB. ´ AEREO´ Y CON TALADRO. PRECIOSA. MUY RARA. GRAN OCASION. Yv.Av.71/4. **75,-**

POLONIA

2051 * 10 k. azul y rosa. bonito pese a tener defectos. RARO. OCASION. A EXAMINAR. Yv.1. Yvert.1.400€. **libre,-**

2052 1860-1940. Colección montada en álbum LINDNER mayoritariamente en usado con sellos y series muy interesantes. GRAN OCASION. PRECIOSA. MUY INTERESANTE. IMPRESCINDIBLE EXAMINAR. **1.000,-**

2053 1860-1984. Colección montada en 5 álbumes LINDNER con sellos y series muy interesantes. Faltan los años 1965-1968. BONITA. GRAN OCASION. A EXAMINAR. **400,-**

2054 1900-1990. 6 Clasificadores con sellos y HB. en nuevo y usado. OCASION. INTERESANTE. A EXAMINAR. **libre,-**

2055 1918-1950. Colección con sellos, series completas y alguna HB. montada en pequeño clasificador. Incluye algo de aéreo, ocupaciones, etc... Ordenada y etiquetada. MUY ALTO VALOR EN CAT. INTERESANTE. OCASION. MERECE EXAMEN. **400,-**

2056 */° LOCALES Y OCUPACION. Pequeño clasificador con sellos y alguna hojita. Raro conjunto. OCASION. A EXAMINAR. **libre,-**

2057 1944-1948. Colección montada en álbum LINDNER del general gubernamental más otras emisiones de la post-guerra. BONITA. OCASION. A EXAMINAR. **150,-**

2058 1955-1991. Colección montada en 6 álbumes LINDNER con tapa de piel. Prácticamente completa, conteniendo muchas series y HB. complementarias. GRAN OCASION. PRECIOSA. A EXAMINAR. **500,-**

2059 1992-2019. Colección montada en 5 álbumes LINDNER prácticamente completa conteniendo gran cantidad de sellos y HB. complementarias. GRAN OCASION. A EXAMINAR. **600,-**

PORTUGAL

2060 * 14 Sellos diferentes: 124/7, 129/30, 133, 135, 138/9, 141 y 143/5. Incluye valores clave. MUY BONITOS. OCASION. Yv.(124/45). Yvert.+540€. **50,-**

2061 * SERIES COMPLETAS (Mundifil 156/69 y 170/83, 290€). MUY BONITAS. Yv.154/67 y 168/81. **25,-**

2062 * SERIES COMPLETAS (Mundifil 156/69 y 170/83, 290€). MUY BONITAS. Yv.154/67 y 168/81. **28,-**

F 2063 * SERIE COMPLETA (Mundifil 184/91 + 192/7, 700€). PRECIOSA. RARA. Yv.182/95. **70,-**

F 2064 * SERIE COMPLETA. RARA. OCASION. Yv.182/95. **50,-**

2065 ** SERIE COMPLETA (Mundifil 165€). MUY BONITA. RARA. Yv.299/329. **libre,-**

2066 * SERIE COMPLETA (Mundifil 330/60, 440€). MUY BONITA. RARA. OCASION. Yv.334/64. **30,-**

F 2067 * SERIE COMPLETA (Mundifil 396/419, 265€). MUY BONITA. Ed.414/37. **25,-**

2068 * SERIES COMPLETAS. MUY BONITAS. Yv.491/506 y 507/12. **libre,-**

F 2069 ** SERIE COMPLETA (Mundifil 513/30 + 543/7, 440€). Hay sellos con goma alterada. RARA. OCASION. Yv.529/46. **40,-**

F 2070 Alguno goma alterada. OCASION. A EXAMINAR. Mu.570/4 + 575. Mundifil.483€. **30,-**

2071 ** SERIES COMPLETAS (Mundifil 561/3 y 579/82, 370€). MUY BONITAS. Yv.572/4 y 588/91. **24,-**

2072 ** SERIES COMPLETAS (Mundifil 561/3 y 607/16, 470€). PRECIOSAS. OCASION. Ed.572/4 y 616/25. **40,-**

F 2073 ** SERIE COMPLETA (Mundifil 583/90, 375€). PRECIOSA. Yv.592/9. **30,-**

2074 ** 10 SERIES COMPLETAS. OCASION. A EXAMINAR. Yv.600/7(10). Yvert.900€. **40,-**

2075 ** 10 SERIES COMPLETAS. OCASION. A EXAMINAR. Yv.608/15(10). Yvert.550€. **40,-**

2076	** 4 SERIES COMPLETAS diferentes (Mundifil 414€). MUY BONITAS. OCASION. Ed.647/70.	20,-
2077	** 3 SERIES COMPLETAS diferentes (Mundifil 351€). MUY BONITAS. OCASION. Yv.684/7, 688/95 y 702/5.	20,-
2078	** 3 SERIES COMPLETAS diferentes (Mundifil 477€). MUY BONITAS. OCASION. Yv.716/23, 726/9 y 730/3.	24,-
2079	** 3 SERIES COMPLETAS diferentes (Mundifil 350€). MUY BONITAS. OCASION. Yv.744/7, 766/9 y 770/3.	20,-
2080	** SERIES COMPLETAS (Mundifil 763/77 y 786/93, 398€). MUY BONITAS. Ed.774/88 y 797/804.	20,-
2081	** 4 SERIES COMPLETAS diferentes (Mundifil 420€). MUY BONITAS. OCASION. Yv.805/816.	20,-
2082	** SERIE COMPLETA en bloque de 4 (Mundifil 827/30(4), 1.120€). PRECIOSA. Yv.837/40(4).	28,-
2083	** 20 SERIES COMPLETAS con FOSFORO. Yv.1421a/2a(20). Yvert.550€.	libre,-
2084	** 150 SERIES COMPLETAS con FOSFORO en pliegos de 50. OCASION. Yv.1421a/2a(150). Yvert.4.125€.	libre,-
2085	** SERIE COMPLETA en pliegos de 50. Facial 235€. Yv.2419/24(50).	25,-
2086	** SERIE COMPLETA en pliegos de 50. Facial 160,50€. Yv.2443/8(50).	20,-
2087	** SERIE COMPLETA en pliegos de 50. Facial 240€. Yv.2472/7(50).	25,-
2088	** SERIE COMPLETA en pliegos de 50. Facial 266,50€. Yv.2562/9(50).	25,-
2089	** SERIE COMPLETA en pliegos de 50. Facial 302€. Yv.2582/9(50).	25,-
2090	** SERIE COMPLETA en pliegos de 50. Facial 249€. Yv.2701/6(50).	25,-
F 2091	** SERIE COMPLETA (Mundifil 700€). MUY BONITA. RARA. Yv.Av.1/10.	100,-
2092	** Dos HB. MUY BONITAS. OCASION. Yv.HB.2(2). Yvert.320€.	35,-
2093	** (Mundifil 235€). MUY BONITAS. Yv.HB.6/7.	20,-
2094	** PRECIOSA. OCASION. Yv.HB.7(3). Yvert.195€.	15,-
2095	** (Mundifil 410€). PRECIOSA. Yv.HB.8.	30,-
2096	**/* Cuatro HB. diferentes. La 9 y la 11 con fijasellos. OCASION. A EXAMINAR. Yv.HB.8/11. Yvert.622€.	libre,-
2097	** PRECIOSA. Yv.HB.10.	15,-
2098	** EUROPA ´ 78. 140 HB. OCASION. Yv.HB.23(140). Yvert.3.500€.	libre,-
2099	** EUROPA ´ 79. 100 HB. OCASION. Yv.HB.27(100). Yvert.1.200€.	libre,-
2100	** FRANQUICIAS. 1928-1936. Lote de 9 series diferentes (Mundifil 11/72 sin 65/6). Raro conjunto.	60,-
2101	**/*(*) 1853-2000 aprox. Caja conteniendo 7 clasificadores con sellos y series completas. Hay algunas reimpresiones, pero también piezas y series interesantes. MUY ALTO VALOR EN CAT. GRAN OCASION. MERECE EXAMEN.	250,-
2102	° 1853-1980 aprox. 4 Clasificadores con sellos y series. Hay aéreos, tasas, etc... Diversa calidad. OCASION. A EXAMINAR.	libre,-
2103	**/* 1924-1970. Conjunto de series completas y HB. montado en fichas. Separado por años. Hay algunas por duplicado o triplicado. ALTO VALOR EN CAT. INTERESANTE. OCASION. A EXAMINAR.	90,-
2104	<input checked="" type="checkbox"/> Lote de 49 piezas entre sobres y tarjetas. Todo del I Centenario. OCASION. A EXAMINAR.	libre,-
2105	** 1945-1957. Colección con sellos, series completas y HB. montada en clasificador. Hay algo de años posteriores. Buena calidad. ALTO VALOR EN CAT. OCASION. A EXAMINAR.	120,-
2106	**/*° 2 Clasificadores con sellos y series de diversas épocas. También algo de COLONIAS PORTUGUESAS. A EXAMINAR.	50,-
2107	** 1961-1969. Años completos o prácticamente completos sin HB. montados en fichas. OCASION. A EXAMINAR.	40,-
2108	COLECCIÓN montada en hojas de álbum Faro. Período 1968-1995. Sellos nuevos salvo excepción sin fijasellos. Muy completa. Valor catálogo aprox. 2.800€. A EXAMINAR.	200,-

2109	** 1970-1983. Años completos o prácticamente completos sin HB. montados en fichas. OCASION. A EXAMINAR.	40,-
2110	** 1985-1997. Años completos (a falta del 1995) o prácticamente completos sin HB. montados en fichas. OCASION. A EXAMINAR.	50,-
2111	** 1998-2004. Años completos o prácticamente completos montados en fichas. OCASION. A EXAMINAR.	40,-

DEPENDENCIAS POSTALES PORTUGUESAS

2112	** AÇORES. 1980-2004. Años montados en fichas (a falta del 1999). Incluye HB. hasta el 2003. OCASION.	28,-
2113	** MADEIRA. 1980-2004. Años montados en fichas. Incluye HB. hasta el 2003. OCASION.	40,-
2114	(*) MOZAMBIQUE. SERIE COMPLETA. Yv.43/51. Yvert.170€.	15,-
2115	(*) MOZAMBIQUE. SERIE COMPLETA en pliegos de 28. Algún sello de 5 r. defecto. A EXAMINAR. Yv.43/51(28). Yvert.4.760€.	250,-
2116	☒ 1903-1908. Lote de 10 tarjetas: 4 de MACAU, 5 de FUNCHAL y 1 de CABO VERDE. A EXAMINAR.	libre,-
2117	**/*° Lote compuesto por 14 clasificadores con sellos y series completas de las diversas dependencias y épocas. Raro conjunto. ALTO VALOR EN CAT. INTERESANTE. OCASION. MERECE EXAMEN.	200,-

RUMANIA

F 2118	** HB. con FONDO BLANCO. PRECIOSA. RARA. Yv.HB.43a. Yvert.230€.	libre,-
2119	* TRANSYLVANIA. Colección montada en fichas. Raro conjunto. INTERESANTE. OCASION. A EXAMINAR. Yvert.1.453€.	70,-

RUSIA

2120	*/*° 1864-1954. Clasificador con sellos y series. Incluye algún LOCAL y TOUVA. Ordenada y salvo excepción sin repeticiones. OCASION. A EXAMINAR.	libre,-
2121	COLECCIÓN montada en dos álbumes, período 1958-1982. Sellos nuevos y series completas. Se incluye clasificador con parte antigua. Alto valor catálogo. A EXAMINAR.	75,-
2122	1976-80. Juegos Olímpicos de Moscú. Conjunto formado por todas las series en hojas de 36 ejemplres más 1 juego de hojitas y sobres primer día con las series y hojitas. Cat. Yvert +1.000€.	libre,-

SALVADOR

2123	*/*° 1867-1945. Colección con sellos de diversas emisiones montada en clasificador. Ordenada y sin repeticiones. OCASION. A EXAMINAR.	libre,-
2124	** 2003-2016. Colección con series completas y HB. montada en fichas. Sin repeticiones. OCASION. A EXAMINAR. Yvert.822,85€.	70,-

SAN MARINO

F 2125	** SERIE COMPLETA. MUY BONITA. Yv.Av.74/82. Yvert.400€.	40,-
2126	COLECCIÓN en 4 álbumes y 1 clasificador Edifil de 1877 a 2009 formada por sellos en su mayoría nuevos. Incluye Hojitas Bloque y Tasas. Alto valor en catálogo. EXAMINAR.	120,-

SINGAPUR

F 2127	** SERIE COMPLETA en parejas SIN DENTAR. LUJO. RARA. Yv.182s/7s(2).	80,-
F 2128	* SERIE COMPLETA en bloque de 4 SIN DENTAR. Borde inferior de hoja. LUJO. MUY RARA. Yv.188s/200s(4).	220,-
F 2129	** SERIE COMPLETA en pareja horizontal SIN DENTAR. LUJO. RARA. Yv.205s/8s(2).	80,-

SIRIA

2130	** 2 Clasificadores con sellos, series y HB. de diversos años. Además se incluye clasificador con sellos de EGIPTO, SIRIA y YEMEN en diversa calidad. OCASION. A EXAMINAR.	50,-
------	--	------

SUECIA

2131	** Clasificador con series completas, HB. y carnets. Buena calidad. OCASION. A EXAMINAR. Yvert.681,80€.	40,-
------	---	------

SUIZA

F 2132	** SERIE COMPLETA. PRECIOSA. Yv.405/17. Yvert.500€.	50,-
F 2133	** SERIE COMPLETA. LUJO. MUY RARA. .S.1/8. .2.050,-.	400,-
F 2134	° SERIE COMPLETA con PAPEL ' GAUFRE ' (3 valores). PRECIOSA. RARA. .S.39a/42a. .280€.	50,-
F 2135	° SERIE COMPLETA (21 valores). PRECIOSA. MUY RARA. .S.46/61A. .828€.	150,-
F 2136	° SERIE COMPLETA con PAPEL ' GAUFRE ' (8 valores). PRECIOSA. RARA. .S.46Aa/60a. .620,-.	120,-
F 2137	° 2 SERIES COMPLETAS (18 valores) + (5 valores). PRECIOSAS. MUY RARAS. .S.62/77 + 71a/75a. .744,80€.	140,-
2138	° 2 SERIES COMPLETAS. PRECIOSAS. RARAS. .S.78/83 y 84/9. .180€.	30,-
F 2139	** 20 c. rojo con DOBLE IMPRESION. Variedad catalogada en ZUMSTEIM 5.2.01. Marquillado. PRECIOSO. MUY RARO. .S.252.	60,-
2140	° 1854-1957. Colección con sellos y series completas montada en hojas de clasificador. Hay AEREO y SERVICIO. Ordenada y etiquetada. INTERESANTE. OCASION. A EXAMINAR. Yvert.5.179€.	140,-
2141	COLECCIÓN montada en clasificador. Parte antigua con sellos clásicos en calidad muy diversa y sin garantía de autenticidad. Lote interesante que MERECE EXAMEN.	libre,-
2142	° 1854-1975 aprox. Stock con sellos y series completas montado en 2 clasificadores. ALTO VALOR EN CAT. INTERESANTE. OCASION. A EXAMINAR.	50,-
2143	°. 1909-1992. Colección con sellos y series completas montada en hojas Edifil. A EXAMINAR.	40,-
2144	<input checked="" type="checkbox"/> Lote de 60 piezas entre sobres y tarjetas. La gran mayoría del I Centenario. OCASION. A EXAMINAR.	libre,-
2145	** 1951-1984. Colección montada en 2 álbumes LINDNER. Además se añade otro álbumes con hojas vacías 1843-1950. OCASION. A EXAMINAR.	libre,-
2146	1953-2005. Colección de CARNETS montada en álbum LINDNER. ALTO VALOR EN CAT. OCASION. A EXAMINAR.	50,-
2147	COLECCIÓN montada en 2 álbumes, período 1956-2005. Salvo excepción series completas, sellos nuevos sin fijasellos. Valor catálogo aprox. 2.300€. A EXAMINAR.	120,-
2148	° 1958-2006. Clasificador con sellos y series completas. Ordenado y sin repeticiones. A EXAMINAR. Yvert.1.007€.	30,-
2149	° 1960-1987. Colección en bloque de 4 montada en álbum LINDNER. OCASION. A EXAMINAR.	libre,-
2150	° Clasificador con sello y serie completas. Buena calidad. También algunos sobres y tarjetas. OCASION. A EXAMINAR. Yvert.950€ aprox.	libre,-

TONGA

2151	** NIUAFO' OU. 40 SERIES COMPLETAS (20 dentadas y 20 SIN DENTAR) de MARIPOSAS en pliegos. Buena calidad. OCASION. Yv.321/32(20) y 321s/32s(20). Yvert.3.600€.	100,-
------	---	-------

TURQUÍA

2152	*/(*)° 1863-1945. Colección con sellos y series montada en clasificador. Incluye AEREO, TASAS, etc... Ordenada y etiquetada. Raro conjunto. INTERESANTE. OCASION. A EXAMINAR. Yvert.4.524€.	140,-
2153	**/(*)° 1869-1892. Ficha conteniendo 22 sellos diferentes. La mayoría repetidos por 4. Hay parejas y bloques de 4. Total 78 sellos. A EXAMINAR. Yvert.939€.	libre,-
2154	** 1940-1995. Clasificador con series completas y HB. También algo de CHIPRE TURCO. A EXAMINAR.	30,-
2155	CLASIFICADOR con sellos, series completas y HB. de diversas épocas. La inmensa mayoría en nuevo sin fijasellos. INTERESANTE. A EXAMINAR.	70,-

2156	**/*° Clasificador con sellos y series completas de diversos años. Hay repetidos. INTERESANTE. A EXAMINAR.	55,-
VATICANO		
2157	* 5 SERIES COMPLETAS diferentes. MUY BONITAS. Yv.26/38, 40/3 44/59, 66/71 y 72/9. Yvert.675€.	55,-
F 2158	* SERIE COMPLETA. Ligera señal de fijasellos. MUY BONITA. RARA. OCASION. Yv.60/5. Yvert.1.100€.	170,-
F 2159	** SERIE COMPLETA. MUY BONITA. Yv.80/5. Yvert.225€.	25,-
2160	** MUY BONITA. OCASION. Yv.HB.1. Yvert.300€.	30,-
2161	COLECCIÓN en 4 álbumes y 1 clasificador de 1929 a 2009 formada por sellos en nuevo (salvo excepción) e incluyendo Hojitas Bloque, Paquetes Postales, Carnets... EXAMINAR.	100,-
2162	COLECCIÓN montada en álbum Faro. Período 1936-1995. Sellos en nuevo. Gran mayoría sin fijasellos. A EXAMINAR.	50,-
2163	1939-1990. Colección montada en álbum LINDNER con hojas blancas. Incluye correo aéreo. OCASION. A EXAMINAR.	60,-
2164	** 1945-1987. Colección montada en álbum. Destacan Tobias. Grazziano, etc... Buena calidad. A EXAMINAR.	240,-
2165	** 1958-1999. Colección montada en 2 álbumes FILABO con hojas EDIFIL. Incluye las hojas vacías hasta el 2002. Buena calidad. A EXAMINAR.	50,-
2166	CLASIFICADOR conteniendo sellos y sobres primer día de distintas épocas y stock en hojas entre los años 1966 y 1990 incluyendo hojitas bloque. A EXAMINAR.	libre,-
2167	(*) 1975-2018 aprox. Colección de enteros postales y aerogramas montada en 3 álbumes LINDNER multicollect. OCASION. A EXAMINAR.	70,-
2168	** 1975-1993. Colección montada en álbum. OCASION. A EXAMINAR.	libre,-
2169	COLECCIÓN en 9 álbumes formada por SOBRES DE PRIMER DÍA de 1978 a 2009. Incluye sellos, Hojitas Bloque, Matasellos conmemorativos y Actas Apostólicas.	100,-
2170	** 2000-2008. Colección montada en fichas. Ordenada y buena calidad. Facial del 2001 en adelante +185€. OCASION. A EXAMINAR. Yvert.767,50€.	60,-
VIETNAM DEL SUR		
2171	** Serie en bloque de 6. Mi.91/7(6). Michel.204€.	15,-
YUGOSLAVIA		
2172	** Colección con sellos y series con sobrecargas BOSNA, VOJVODINA, KOSOVES, etc... de los años 90 montada en hojas clasificador. Raro conjunto. A EXAMINAR.	20,-
HISTORIA POSTAL MUNDIAL		
2173	CHINA, FORMOSA, COREA, HONG-KONG Y RYU KYU. Lote de 44 piezas de diversos años. Hay piezas interesantes. Raro conjunto. OCASION. A EXAMINAR.	libre,-
2174	PAISES EUROPEOS. Lote con más de 65 piezas entre sobres, enteros, tarjetas, etc... de variados países. La inmensa mayoría de I Centenario. OCASION. A EXAMINAR.	libre,-
VARIOS. LOTES Y COLECCIONES		
2175	** CAMERUN, CENTROAFRICANA, CONGO, COSTA DE MARFIL, DAHOMEY y CONGO. Colecciones desde independencia hasta 1967 montada en 6 álbumes. Series completas, HB. y minipliegos. Muy completas. Raro conjunto. INTERESANTE. OCASION. MERECE EXAMEN.	140,-
2176	LOTE compuesto por: 2 libros anuales (CHINA 2001 y PORTUGAL 1997), carpeta HANS BEIMLER MEDAILLE, sobres y tarjetas de diversos países y años y S.P.D. de WALLIS Y FUTUNA (años 2000-2008). OCASION. A EXAMINAR.	libre,-

2177	COSTA DE MARFIL, NUEVA CALEDONIA Y SENEGAL. Lote de 18 pruebas de lujo. Además se añade pequeño álbum con S.P.D. de ARGELIA. A EXAMINAR.	30,-
2178	CAJA con 1 álbum de ANDORRA, 3 álbumes de ESPAÑA moderna con facial y clasificadores con DINAMARCA, VENEZUELA, BÉLGICA, USA, etc. (parte antigua). Alto valor en catálogo. A EXAMINAR.	libre,-
2179	** EX-COLONIAS Francesas. Clasificador con sellos, series, HB. y algunas pruebas de lujo de diversos países y temáticas. Buena calidad. A EXAMINAR.	80,-
2180	**/(*) EX-COLONIAS Francesas. Lote de 24 fichas conteniendo series SIN DENTAR y PRUEBAS DE LUJO. OCASION. A EXAMINAR.	50,-
2181	** Lote de 20 CARNETS DE PRESTIGIO (10 de G. BRETAÑA y 10 de N. ZELANDA). Hay repetidos. Alto valor en catálogo y facial. OCASION. A EXAMINAR.	libre,-
2182	CLASIFICADOR con parte antigua de GRAN BRETAÑA, HOLANDA, ITALIA, MÉXICO, YUGOSLAVIA, FINLANDIA, CHIPRE, ISRAEL, MARRUECOS. Sobres con sellos sueltos. A EXAMINAR.	libre,-
2183	**/*° HOLANDA y PORTUGAL. Clasificador con sellos, series y HB. de diversas épocas. También algún carnet y algo de AÇORES y MADEIRA. A EXAMINAR. Yvert.+1.900€.	50,-
2184	<input checked="" type="checkbox"/> ISRAEL E ISLAS DEL CANAL. Album conteniendo cientos de S.P.D. Hay aéreos y algunos circulados. OCASION. A EXAMINAR.	35,-
2185	** ISRAEL 1981-1990, MAN 1974-1987 Y ALAND 1984-1987. Colecciones montadas en álbum. Hay algunas faltas. Buena calidad. OCASION. A EXAMINAR. Yvert.1.137,75€.	35,-
2186	** MADEIRA 1980-1988 Y JERSEY 1969-1987. Colecciones a falta de pocas piezas montada en álbum. Buena calidad. A EXAMINAR. Yvert.906,30€.	30,-
2187	**/*° MONACO, GUATEMALA, FILIPINAS, etc... Clasificador conteniendo series completas y HB. de variados países y años. Hay series interesantes. ALTO VALOR EN CAT. OCASION. A EXAMINAR.	45,-
2188	**/* T.A.A.F. Y CHIPRE TURCO. Clasificador con series y HB. Hay repetidas. INTERESANTE. A EXAMINAR.	150,-
2189	**/*° AMERICA. 2 Clasificadores con sellos, series, HB. , etc... de diversos países y épocas. Ordenado por país. OCASION. A EXAMINAR.	libre,-
2190	**/*° CENTRO Y SUDAMERICA. Caja con 7 clasificadores con sellos y series de diversos países (BRASIL, MEXICO, PERU, etc...) y épocas. ALTO VALOR EN CAT. OCASION. A EXAMINAR.	80,-
2191	**/*° ASIA, AFRICA Y OCEANIA. 2 Clasificadores con sellos, series y HB. de variados países y épocas. Ordenado por continentes y países. INTERESANTE. A EXAMINAR.	60,-
2192	PAISES AFRICANOS. Lote de 75 piezas entre HB. y minihojas de diversos países y temáticas. Hay 25 modelos diferentes. Buena calidad. A EXAMINAR.	libre,-
2193	PAISES EUROPEOS. Clasificador conteniendo stock de HB. de diversos países. También algunos sellos. Valoración según propietario +4.500€. A EXAMINAR.	200,-
2194	**/*° PAISES EUROPEOS. Caja conteniendo álbumes, clasificadores y libretas con sellos, series, HB. , etc... de diversos países y épocas. ALTO VALOR EN CAT. INTERESANTE. OCASION. MERECE EXAMEN.	120,-
2195	**/*° PAISES EUROPEOS. Caja conteniendo álbumes, cajitas, etc... con sellos y series de diversos países y años. A destacar caja con cientos de carnets de varios países. MUY ALTO VALOR EN CAT. OCASION. MERECE EXAMEN.	120,-
2196	**/*° PAISES EUROPEOS. Clasificador con sellos y series de diversos países (SUIZA, PORTUGAL, ESTADOS ALEMANES, etc...) y épocas. ALTO VALOR EN CAT. INTERESANTE. A EXAMINAR.	100,-
2197	**/* PAISES EUROPEOS. Clasificador con sellos, series y HB. de diversos países y años. Hay con manchas del tiempo, pero también series interesantes. También algo de PAISES ASIATICOS. ALTO VALOR EN CAT. OCASION. A EXAMINAR.	75,-
2198	** PAISES EUROPEOS. Lote de 25 carpetas o libros oficiales de correos con las emisiones anuales de varios países. La mayoría de GUERNSEY. OCASION. A EXAMINAR.	70,-
2199	PAISES EUROPEOS. Lote de sellos y series completas. Destacando HUNGRÍA y RUMANIA. INTERESANTE. OCASION. A EXAMINAR.	50,-
2200	PAÍSES EUROPEOS. Colección en álbum antiguo, desde primeras emisiones a 1930 aprox. Sellos nuevos y usados, mayoría sueltos. Hay series de valor. Alto valor en catálogo. A EXAMINAR.	libre,-

2201	**/*° PAISES EUROPEOS. 3 Clasificadores con sellos, series y HB. de variados países y épocas. Ordenado por país. OCASION. A EXAMINAR.	libre,-
2202	** PAISES EUROPEOS. Lote de 30 carnets diferentes de varios países (la mayoría de Portugal). A EXAMINAR.	libre,-
2203	PAÍSES EUROPEOS. Conjunto con álbum de SUIZA SERVICIO en usado, álbum con sellos de ALDERNEY en nuevo, y álbum con sellos de BOHEMIA, CROACIA y ESLOVAQUIA. A EXAMINAR.	libre,-
2204	PAÍSES EUROPEOS. Caja conteniendo Alemania moderno usado, España y Andorra, HB en cantidad. España SPD y 2º Centenario cantidades y otros países europeos. A EXAMINAR.	libre,-
2205	*/*/*° MUNDIAL. Clasificador antiguo conteniendo sellos de variados países. Todo de I Centenario. Hay sellos FALSOS pero también piezas interesantes. IMPRESCINDIBLE EXAMINAR.	560,-
2206	**/*° MUNDIAL. Caja conteniendo clasificadores, fichas, sobres, etc... con sellos, series completas, HB. , carnets, etc... de diversos países y años. Hay series interesantes y sobres con abono a sellos de novedades. ALTO VALOR EN CAT. GRAN OCASION. IMPRESCINDIBLE EXAMINAR.	300,-
2207	MUNDIAL. Gran caja conteniendo colección mundial con sellos antiguos, Año del Niño, Descubrimiento de América, y TEMA EUROPA 1956-1987, sellos mayoría sin fijasellos, minipliegos (no hay los raros) y sobres Primer Día 1956-89 (incluyendo los raros). Buen lote y buena calidad.	320,-
2208	**/*° MUNDIAL. Gran caja conteniendo 4 cajitas con cientos de fichas con sellos, series, HB. , etc... Variados países y épocas. MUY ALTO VALOR EN CAT. INTERESANTE. OCASION. MERECE EXAMEN.	200,-
2209	**/* MUNDIAL. Conjunto de series completas de diversos países (CHINA, COLONIAS PORTUGESAS, PORTUGAL, etc...) y años. Todas diferentes y etiquetadas. MUY INTERESANTE. OCASION. MERECE EXAMEN. Yvert.3.132€.	200,-
2210	**/*° MUNDIAL. Caja conteniendo 18 clasificadores de varios tamaños con sellos, series completas y HB. de diversos países, épocas y temáticas. ALTO VALOR EN CAT. OCASION. A EXAMINAR.	175,-
2211	**/*° MUNDIAL. Caja conteniendo 3 cajas con cientos de fichas, sobres, etc... y 3 clasificadores con sellos, series, HB. , cartas, etc... de variados países, épocas y temáticas. MUY ALTO VALOR EN CAT. INTERESANTE. OCASION. MERECE EXAMEN.	170,-
2212	** MUNDIAL. Stock de series completas y HB. de variados países y temáticas montado en clasificador. Máximo 8 de cada. Etiquetado y buena calidad. Ideal para revendedor. OCASION. A EXAMINAR. Yvert.5.550€.	150,-
2213	** MUNDIAL. Pequeño stock de series completas y HB. (máximo 4 de cada) de variados países y temáticas montado en clasificador. Buena calidad. Ideal para revendedor. OCASION. A EXAMINAR. Yvert.3.588€.	140,-
2214	MUNDIAL. 5 Clasificadores con sellos, series y HB. de diversos países y temáticas. La mayoría en nuevo sin fijasellos. A EXAMINAR.	100,-
2215	MUNDIAL. Colección en 6 álbumes neutrales conteniendo sellos de diversos países y épocas, en nuevo y usado. Mayoría temáticos.	100,-
2216	**/*° MUNDIAL. Clasificador y carpeta conteniendo HB. de variados países, épocas y temáticas. Hay interesantes. ALTO VALOR EN CAT. OCASION. A EXAMINAR.	100,-
2217	☒ MUNDIAL. Caja conteniendo 6 álbumes con cartas, S.P.D. , tarjetas, etc... de diversos países (G. BRETAÑA, POLINESIA, ISRAEL, etc...) y años. INTERESANTE. OCASION. A EXAMINAR.	95,-
2218	**/*° MUNDIAL. Clasificador con sellos, series y HB. de diversos países, épocas y temáticas. A EXAMINAR.	80,-
2219	**/*° MUNDIAL. Lote compuesto por 15 pequeños clasificadores con sellos de diversos países y épocas. INTERESANTE. OCASION. A EXAMINAR.	75,-
2220	**/*/*° MUNDIAL. Caja conteniendo 5 álbumes y 2 clasificadores con sellos de diversos países, épocas y temáticas. También algo de ESPAÑA con algunas pruebas de interés, falsos, etc... OCASION. A EXAMINAR.	60,-
2221	**/*° MUNDIAL. Lote compuesto por 164 fichas con sellos de variados países y temáticas. A EXAMINAR.	60,-
2222	**/*/*° MUNDIAL. Conjunto de sellos de diversos países y épocas montado en fichas. Hay piezas de interés. OCASION. A EXAMINAR.	60,-
2223	**/*° MUNDIAL. Fichas conteniendo sellos de variados países (TRANSVAL, KATANGA, FILIPINAS, etc...) y épocas. ALTO VALOR EN CAT. A EXAMINAR.	50,-
2224	MUNDIAL. 3 Clasificadores con sellos y series de diversos países y temáticas. La mayoría en usado. A EXAMINAR.	30,-

2225	**/* MUNDIAL. 3 Clasificadores con sellos y hojitas de diversos países (IRLANDA, COLONIAS PORGUESAS, etc...). Hay repetidos en diversa cantidad. A EXAMINAR.	30,-
2226	MUNDIAL. Caja conteniendo diversas colecciones y clasificadores. Destaca España con 1124/5 (óxido), 1089 y 1083B en bloque de cuatro, Viñetas Olímpicas de 1900 a moderno, Antorra Española, ONU y álbum antiguo Mundial (miles de sellos). Alto valor catálogo. EXAMINAR.	libre,-
2227	**/*° MUNDIAL. Caja conteniendo álbum, clasificador y cajita con sellos, series, sobres, etc... de diversos países y épocas. También hay material filatélico (FILOESTUCHES, algunas fichas, etc...). OCASION. A EXAMINAR.	libre,-
2228	MUNDIAL. Caja conteniendo abono a novedades de muchos países europeos y USA y algunos de América del Sur. Altísimo valor en facturas de abono. SE RECOMIENDA EXÁMEN.	libre,-
2229	MUNDIAL. Lote formado por 3 clasificadores y hojas de clasificador con sellos, series, HB. , etc... de España, Colonias y otros países. Nuevo y usado. ALTO VALOR EN CAT. OCASION. A EXAMINAR.	libre,-
2230	MUNDIAL. Caja conteniendo sellos de ESPAÑA, clásicos, I y II Centenario en usado con repetidos en pequeñas cantidades y extranjero y Colonias españolas. Todo en sobres. También paquetería y vitolas.	libre,-
2231	**/*° MUNDIAL. Cajita conteniendo cientos de fichas con sellos de variados países (la gran mayoría europeos) y épocas. MUY ALTO VALOR EN CAT. INTERESANTE. OCASION. A EXAMINAR.	libre,-
2232	MUNDIAL. Caja con clasificadores con parte antigua de ALEMANIA, SARRE, POLONIA, FRANCIA, ARGENTINA, ESTADOS INDIOS, JAPÓN, BULGARIA, CANADÁ, SUECIA, NORUEGA, GRECIA, PORTUGAL. A EXAMINAR.	libre,-
2233	**/*° MUNDIAL. Caja conteniendo álbumes, fichas, cajitas, hojas de álbum con sellos, series, etc... de diversos países, épocas y temáticas. A EXAMINAR.	libre,-
2234	**/*° Caja conteniendo 2 álbumes con restos de colecciones de ITALIA, 2 álbumes con S.P.D. de ESPAÑA y clasificador con sellos de diversos países y temas. A EXAMINAR.	libre,-
2235	° MUNDIAL. Lote compuesto por 6 clasificadores con sellos de diversos países. Además hojas de álbum EDIFIL con sellos de ESPAÑA del II Centenario. A EXAMINAR.	libre,-
2236	**/*° MUNDIAL. Caja conteniendo 2 álbumes y 9 clasificadores con sellos y series de variados países y temas. A EXAMINAR.	libre,-
2237	**/*° MUNDIAL. Clasificador con sellos, series, HB. , etc... diversos países (europeos, colonias inglesas, etc...) y épocas. La inmensa mayoría en nuevo. INTERESANTE. OCASION. A EXAMINAR.	libre,-
2238	MUNDIAL. Caja conteniendo 4 álbumes y 14 clasificadores con sellos, series, etc... de variados países y épocas. La mayoría en usado. OCASION. A EXAMINAR.	libre,-
2239	**/*° MUNDIAL. Caja conteniendo álbumes, clasificadores, etc... con colecciones, restos, sellos, series, etc... de variados países (también de España) y épocas. ALTO VALOR EN CAT. INTERESANTE. OCASION. A EXAMINAR.	libre,-
2240	**/*° MUNDIAL. Cajita conteniendo sellos, viñetas, HB. , cartas, etc... de diversos países (también de España), épocas y temáticas. OCASION. A EXAMINAR.	libre,-
2241	MUNDIAL. Caja conteniendo 2 álbumes y 19 clasificadores con sellos de diversos países y años. La gran mayoría en usado. A EXAMINAR.	libre,-
2242	**/*° Cajita conteniendo 4 clasificadores con sellos y series de variados países. Además pequeña caja con postales, enteros, sobres con sellos, etc... A EXAMINAR.	50,-
2243	**/*° Clasificador con sellos y series de diversos países. Hay I y II Centenario. Diversa calidad. A EXAMINAR.	30,-
2244	**/*° 4 Clasificadores con sellos y hojitas de diversos países y temas. Diversa calidad. A EXAMINAR.	30,-
2245	° Cajita conteniendo 2 clasificadores, álbum y hojas de clasificador con sellos de diversos países y temáticas. A destacar Japón. A EXAMINAR.	30,-
2246	**/*° Cajita conteniendo sellos, HB. , viñetas, S.P.D. , etc... de España y otros países. A EXAMINAR.	libre,-
2247	LOTE compuesto por cartas de SUECIA y USA principalmente. Bonitos franqueos. A EXAMINAR.	libre,-
2248	LOTE compuesto por más de 150 piezas entre cartas, S.P.D. , tarjetas, etc... de diversos países y pequeño clasificador con sellos de España y G. Bretaña en usado. A EXAMINAR.	libre,-
2249	LOTE compuesto por miles de sellos de España y otros países, casi todos en fragmentos para lavar. OCASION. A EXAMINAR.	libre,-

2250	**/*/*° Caja conteniendo álbumes, clasificadores y hojas de álbum con sellos, series, carnets, etc... de varios países y años (la mayoría moderno). También hay materail (filoestuches, álbumes y clasificadores vacíos). OCASION. A EXAMINAR.	libre,-
2251	° MUNDIAL. Caja conteniendo 2 cajitas con sellos de variados países y épocas. Una con 2 kg. de sellos lavados y la otra con 4 kg. de sellos sobre fragmentos. A EXAMINAR.	libre,-

TEMÁTICAS

2252	** AÑO INTERNACIONAL DEL NIÑO. Colección con series completas y HB. de variados países montada en clasificador. ALTO VALOR EN CAT. OCASION. A EXAMINAR.	40,-
2253	** AÑO MUNDIAL DEL REFUGIADO. Album con series y HB. de diversos países. A EXAMINAR.	20,-
2254	**/* AVES. Colección con series completas y HB. de variados países montada en clasificador. Todo etiquetado y sin repeticiones. Buena calidad. INTERESANTE. OCASION. A EXAMINAR. Yvert.+6.600€.	320,-
2255	AVES. Colección con sellos, HB. , carnets, cartas, etc... de diversos países y años montada en álbum con textos explicativos. OCASION. A EXAMINAR.	50,-
2256	AVES. Clasificador conteniendo sellos , S.P.D. , tarjetas, etc... de variados países. OCASION. A EXAMINAR.	30,-
2257	** BARCELONA´ 92. Colección con series y HB. de diversos países montada en álbum. OCASION. A EXAMINAR.	libre,-
2258	** BARCOS. Colección con series completas, HB. , tarjetas, etc... de variados países montada en 4 álbumes con hojas ilustradas. OCASION. A EXAMINAR.	150,-
2259	BARCOS. Colección con cientos de sobres con marcas, matasellos, etc... relacionados con este tema y montado en 2 archivadores. También alguna foto, recorte, etc... OCASION. A EXAMINAR.	libre,-
2260	TEMA BARCOS. Colección montada en 10 clasificadores. Incluye algo de parte antigua. Mayoría Colonias Inglesas (Isabel II), series largas, sin fijasellos. En general, muy buen calidad. Muy alto valor catálogo. EXAMINAR.	libre,-
2261	**/* BARCOS Y UNIFORMES. Clasificador con series completas y HB. de variados países. Hay con manchas del tiempo, pero también series interesantes. OCASION. A EXAMINAR.	35,-
2262	CENTENARIO DEL SELLO. Caja conteniendo 2 colecciones de sellos y Sobres Primer Día en 4 álbumes de piel. Una colección muy completa. Sellos nuevos. EXAMINAR.	90,-
2263	** CENTENARIO DEL SELLO. Colección montada en 2 álbumes. A destacar n° de G. BRETAÑA en usado. Sellos, sobres y HB. de diversos países. OCASION. A EXAMINAR.	80,-
2264	**/* CENTENARIO DEL SELLO. Colección con sellos, series y HB. montada en álbum. Diversos países y épocas. Hay interesantes (n° 1 de G. BRETAÑA en usado). También algo de TRENES. OCASION. A EXAMINAR.	60,-
2265	DEPORTES. Caja con 7 álbumes. Mayoría tema Olímpico. Sellos nuevos. Buena calidad. A EXAMINAR.	libre,-
2266	TEMA EUROPA y EUROPEISMO. Caja conteniendo 6 álbumes de esta temática. Incluye PRUEBAS y sellos SIN DENTAR de FRANCIA y ANDORRA FRANCESA, minipliegos, SPD, etc. Básicamente parte moderna. Muy alto valor catálogo. A EXAMINAR.	130,-
2267	** EUROPEISTICO. 1942-2007. Colección muy completa montada en 4 álbumes LINDNER. Incluye las series de valor del principio. GRAN OCASION. A EXAMINAR.	150,-
2268	FLORA. Clasificador con sellos, series y HB. de variados países y años. Salvo rara excepción en nuevo sin fijasellos. ALTO VALOR EN CAT. A EXAMINAR.	130,-
2269	FLORA. Colección con sellos, series, HB. , cartas, etc... de variados países y años montada en 2 álbumes con textos explicativos. Raro conjunto. OCASION. A EXAMINAR.	100,-
2270	GLOBOS/AEROESTATICOS. Cajita con sobres, tarjetas, etc... con sellos, matasellos especiales, etc... de este tema. Diversos países y épocas. Raro conjunto. OCASION. A EXAMINAR.	libre,-
2271	** JUEGOS OLIMPICOS MUNICH´ 72. Colección con series completas, HB. y S.P.D. montada en 3 álbumes. Variados países. OCASION. A EXAMINAR.	80,-
2272	JUEGOS OLIMPICOS USA´ 84. Album con series, sobres y tarjetas de varios países. A EXAMINAR.	libre,-
2273	** JUEGOS OLIMPICOS DE INVIERNO. VANCOUVER 2010. Colección con series completas, HB. , tarjetas, etc... de variados países montada en álbum conmemorativo. OCASION. A EXAMINAR.	45,-

2274	JUEGOS OLIMPICOS. Colección con sellos, series completas, HB. , sobres, tarjetas, etc... de diversos países montada en 7 álbumes y uno pequeño de S.P.D. Incluye series antiguas (GRECIA **165/78, ALEM. IMPERIO, FRANCIA, etc...). ALTO VALOR EN CAT. INTERESANTE. OCASION. MERECE EXAMEN.	250,-
2275	**/* MAMIFEROS. Colección montada en clasificador. Variados países y años. Toda etiquetada. Buena calidad. A EXAMINAR. Yvert.+3.200€.	140,-
2276	MUNDIAL FÚTBOL ESPAÑA ´ 82. Colección en 7 álbumes conteniendo sellos, Hojitas Bloque y Minihojas a nivel mundial. Todo en nuevo y perfecto. Muy completa. Incluye S.P.D. de España y complementos. Alto valor en catálogo.	150,-
2277	** MUNDIALES DE FÚTBOL. Colección montada en 4 álbumes con hojas neutras. Diversos países y años. Hay series, HB. , tarjetas, S.P.D. , etc... OCASION. A EXAMINAR.	70,-
2278	MUNDIAL DE FÚTBOL BARCELONA ´ 92. Colección a nivel mundial montada en 3 álbumes con gran cantidad de series y Hojitas sin dentar. Además hay 1 álbum de los Juegos Olímpicos de Barcelona ´ 92. EXAMINAR.	150,-
2279	** NACIONES UNIDAS. Colección con series completas y HB. de variados países montada en álbum. Buena calidad. ALTO VALOR EN CAT. OCASION. A EXAMINAR.	50,-
2280	NIÑOS. Colección con sellos, series, sobres, etc... de diversos países montada en 3 álbumes con hojas con textos explicativos. Hay relacionados con juegos, actividades, cuentos, etc... OCASION. A EXAMINAR.	100,-
2281	**/*° PERSONAJES. Album con sellos, series y alguna HB. de diversos países y años. A EXAMINAR.	20,-
2282	SETAS. Colección montada en álbum con hojas con textos explicativos. Formada por 240 sellos nuevos, 10 HB. y 55 S.P.D. aprox. de variados países. A EXAMINAR.	80,-
2283	** 75 ANIV. DE LA U.P.U. Colección montada en álbum conmemorativo. Serie y HB. de variados países. Destacan COLONIAS INGLESAS, IRAN, ALEM. BERLIN, MACAU, VATICANO, etc... Buena calidad. ALTO VALOR EN CAT. INTERESANTE. A EXAMINAR.	200,-
2284	** VIAJES DEL PAPA. Colección con series, HB. , tarjetas, etc... de diversos países montada en 2 álbumes. OCASION. A EXAMINAR.	40,-
2285	** W.W.F. 1983-2008. Colección de series completas en minipliegos (uno de cada) de variados países montada en 2 álbumes. MUY ALTO VALOR EN CAT. INTERESANTE. A EXAMINAR.	300,-
2286	<input checked="" type="checkbox"/> W.W.F. Album oficial con más de 100 S.P.D. diferentes de diversos países. A EXAMINAR.	25,-
2287	** W.W.F. Caja conteniendo cientos de fichas y sobres con sellos y series con SOBRECARGAS LOCALES RUSAS. Raro conjunto. INTERESANTE. OCASION. A EXAMINAR.	libre,-
2288	**/*° 2 Álbumes y 2 clasificadores conteniendo sellos, series y HB. de diversos países y temas. Destacan TRENES y album con hojas explicativas de ´ LOS ERRORES EN LOS SELLOS ´. La gran mayoría en nuevo sin fijasellos. OCASION. A EXAMINAR.	75,-
2289	**/*° Clasificador conteniendo cientos de piezas entre HB. y minihojas de diversos países y temáticas. Hay algunas SIN DENTAR. Las usadas con matasellos de favor. Buena calidad. OCASION. A EXAMINAR.	30,-
2290	TEMÁTICOS. Colección en 4 álbumes con sellos en uso de diferentes temas y a nivel mundial. Hay Automóviles, Aviación, Barcos, Boy Scouts, Caballos, Deportes, Fauna, Fútbol...	libre,-

TEMA EUROPA

2291	** 1956-1957. Completos montados en fichas. Yvert.862€.	50,-
2292	COLECCIÓN en 7 álbumes con protectores de 1956 a 2001 completo con sellos, Hojitas y Carnets en nuevo, salvo excepción y perfectos. Alto valor en catálogo.	150,-
2293	1956-2000 aprox. Stock de sellos y series montado en 8 clasificadores. También hay minipliegos. MUY ALTO VALOR EN CAT. OCASION. A EXAMINAR.	100,-
2294	COLECCIÓN de 1956 a 1993 montada en 2 álbumes Faro, 1 Edifil y un clasificador. Sellos nuevos y de buena calidad. Primera parte con y sin fijasellos (mayoría, incluso Luxemburgo de 1956). EXAMINAR.	125,-
2295	** 1956-1989. Colección montada en 4 álbumes con hojas neutras. Incluye todas las series de valor, algunos carnets y algún S.P.D. ALTO VALOR EN CAT. OCASION. A EXAMINAR.	100,-

2296	COLECCIÓN completa en álbum Faro de 1956 a 1980 (salvo excepción). Sellos nuevos sin fijasellos. Alto valor catálogo. EXAMINAR.	100,-
2297	** 1956-1977. Colección montada en álbum SAFE. OCASION. A EXAMINAR.	45,-
2298	1956-1993. Colección stock montada en 2 clasificadores formada por sellos y series en nuevo, mayoría sin fijasellos y algunos repetidos en distintas cantidades. Buena calidad. Lote muy comercial. EXAMINAR.	60,-
2299	** 1956-1964. Colección en bloque de 4 montada en álbum. Destacan LUXEMBURGO 1956 y 1957, LIECHTENSTEIN 1960, etc... Buena calidad. GRAN OCASION. Yvert.++6.000€.	150,-
2300	CAJA conteniendo diversas colecciones desde inicio a años ochenta. También en usado y algo de Europeísmo. A EXAMINAR.	25,-
2301	** 1958-1994. Colección montada en 5 álbumes. MUY ALTO VALOR EN CAT. OCASION. A EXAMINAR.	125,-
2302	CLASIFICADOR conteniendo sellos y series entre los años 1959 y 2016. Sellos nuevos sin fijasellos, muchos procedentes de carnets y hojitas.	libre,-
2303	** 1961-1986. Colección de minipliegos montada en 3 álbumes LINDNER. MUY ALTO VALOR EN CAT. GRAN OCASION. A EXAMINAR.	100,-
2304	1973. Álbum editado por la CEPT conteniendo todas las emisiones en bloques de cuatro en nuevo y con matasellos Primer Día. Interesante.	45,-
2305	° 1974. Completo en bloque de 4 sin HB. (49 valores). Todos con Mat. PRIMER DIA en el centro. OCASION. Yvert.En nuevo 828€.	18,-
2306	** 1976-1989. Colección montada en clasificador. Ordenada y buena calidad. OCASION. A EXAMINAR. Yvert.(2017)+3.100€.	45,-
2307	☒ 1978-1980. Colección de S.P.D. montada en 3 álbumes con textos explicativos. A EXAMINAR.	libre,-
2308	** 1980-2006. Album con hojas clasificadoras conteniendo carnets de variados países. Hay algunos poco habituales. OCASION. A EXAMINAR.	120,-
2309	** 1981. 18 Años sin HB. (81 valores) montados en fichas. OCASION. A EXAMINAR. Yvert.(2017)+3.600€.	50,-
2310	**/° 1986. Año completo en bloque de 4 por duplicado (en nuevo y usado) sin HB. montado en álbum conmemorativo. OCASION. Cat. (Edifil 2022) 1.656,-.	libre,-
2311	** 1992-2006. Lote de 26 HB. Hay algunas SIN DENTAR y alguna poco habitual. OCASION. A EXAMINAR.	18,-
2312	** 1993-2007. Colección montada en 3 álbumes LINDNER. Incluye algunos carnets. MUY ALTO VALOR EN CAT. OCASION. A EXAMINAR.	150,-

MATERIAL

2313	1/2 kg. aprox. de filoestuches usados (la gran mayoría en buen estado). A EXAMINAR.	libre,-
2314	8 ALBUMES EDIFIL: 2 de piel de cabra en color verde con hojas para BENEFICENCIA, BARCELONA, etc..., 5 en color marrón (Gran Lujo) y 1 en color negro con hojas para COLONIAS ESPAÑOLAS . OCASION. A EXAMINAR.	60,-
2315	5 ALBUMES LINDNER con hojas de ESPAÑA 1850-1984. Todos en color marrón. OCASION. A EXAMINAR.	libre,-
2316	4 ALBUMES LINDNER. Dos con hojas de ESPAÑA 1950-1972 y dos con hojas clasificadoras para varios tamaños. Todos en color rojo. A EXAMINAR.	libre,-
2317	13 ALBUMES LINDNER sin hojas. Todos en color marrón y del mismo modelo. Sin cajetín. OCASION. A EXAMINAR.	libre,-
2318	6 ALBUMES con hojas EDIFIL entre los años 1950 y 2004. OCASION. A EXAMINAR.	libre,-
2319	8 ALBUMES sin hojas de varias marcas (LINDNER, SAFE, etc...). A EXAMINAR.	libre,-
2320	CAJA conteniendo 5 álbumes. Hay con hojas para ESPAÑA, ANDORRA y GUINEA EC. de diversos años. También algunas fichas. A EXAMINAR.	libre,-

OTROS COLECCIONISMOS

2321	BARAJA nueva especial LA LEYENDA DEL ROBLE (erótica). Editada en 2006 por P. Segorbía (solo para adultos). 40 Cartas de 190x120 con su librito explicativo. RARA.	125,-
2322	2 BARAJAS de la EXPO IBEROAMERICANA DE SEVILLA: original de 1929 con timbre I-VI de 1,20 pts. rojo y la de su reedición en 1979 con timbre 3IP negro. Ambas nuevas. RARAS.	65,-
2323	ETIQUETAS DE VINOS Y LICORES. Lote de más de 65 etiquetas muy antiguas. Principalmente de LICORES ESPAÑOLES. A EXAMINAR.	55,-
2324	ETIQUETAS DE VINOS Y LICORES. Lote de más de 130 etiquetas antiguas. Principalmente de LICORES FRANCESES. A EXAMINAR.	70,-
2325	TARJETAS TELEFÓNICAS. FRANCIA. Colección de 840 tarjetas distintas montada en 2 álbumes. OCASION. A EXAMINAR.	libre,-
2326	TARJETAS TELEFÓNICAS. 2 Álbumes con cientos de tarjetas. A EXAMINAR.	libre,-
2327	TARJETAS TELEFÓNICAS. Colección con 3.000 tarjetas aprox. montada en 11 álbumes. Hay españolas y de otros países. GRAN OCASION. A EXAMINAR.	libre,-
2328	VITOLAS. Colección montada en 3 clasificadores. Hay españolas y extranjeras. Diversos temas y épocas. INTERESANTE. OCASION. A EXAMINAR.	libre,-

POSTALES

2329	LOTE de 29 postales antiguas. Hay de SEVILLA y HUMORISTICAS. Alguna repetida. A EXAMINAR.	50,-
-------------	---	-------------

PRÓXIMA SUBASTA

8 Julio 2023

Admisión de lotes hasta el 19 mayo 2023

COMPRAMOS Y SUBASTAMOS

Colecciones de todos los países del mundo

Acumulaciones, stocks de comerciantes

Pruebas, variedades, errores

Historia Postal

Archivos de correspondencia

Colecciones especializadas

Monedas y billetes

CONTACTO

T. 91 521 65 68

Fax 91 522 92 64

csm@subastasmadrid.com

www.subastasmadrid.com



1983 100 €



1985 90 €



1997 100 €



1998 100 €



2001 100 €



2011 40 €



2050 75 €



2063 70 €



2064 50 €



2067 25 €



2069 40 €



2070 30 €



2073 30 €



2091 100 €



2125 40 €



2132 50 €



2127 80 €



2128 220 €



2133 400 €



2134 50 €



2136 120 €



2135 150 €



2139 60 €



2129 80 €



2137 140 €



2158 170 €



2159 25 €

