

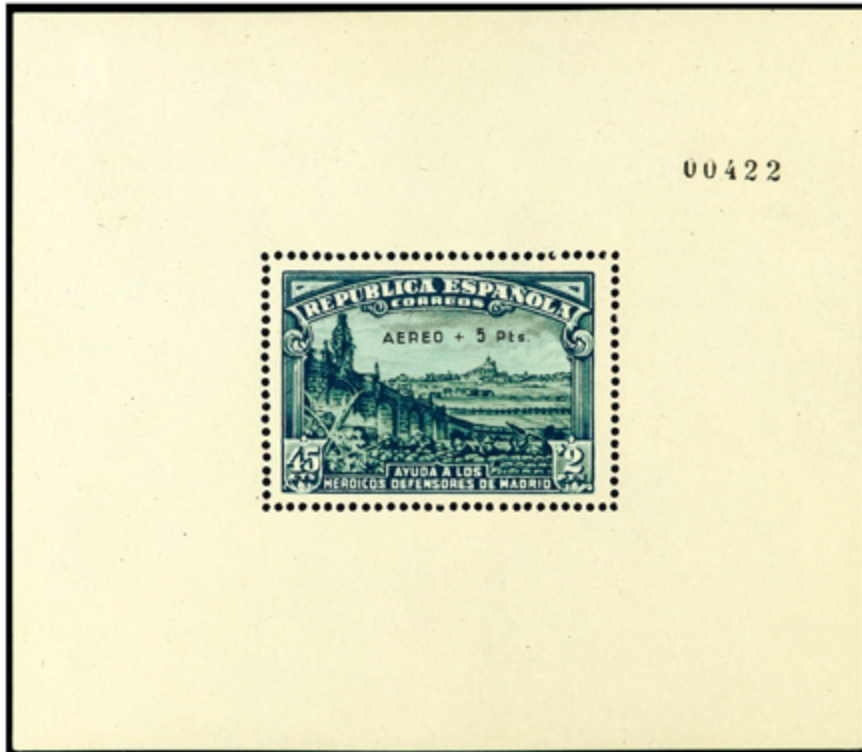

623



2342

NUMISMÁTICA Y FILATELIA

Madrid, 5-6 julio 2024



2023 60 €



2024 40 €



2025 25 €



2036 110 €



2037 80 €



2039 70 €



2040 350 €



2041 250 €



2043 600 €



2044 500 €



2045 750 €



2047 60 €



2050 50 €



2051 50 €



2052 400 €



2053 280 €



2054 190 €



2055 70 €



2062 40 €



2064 130 €



2061 100 €



2067 45 €



2069 3.800 €



2070 40 €



2071 150 €



2072 90 €



2073 150 €



2074 2.400 €



2077 35 €



2078 15 €



2079 45 €



2080 110 €



2082 65 €



2083 200 €



2084 120 €



2089 40 €



2093 100 €



2094 50 €



2095 80 €



2097 40 €



2098 50 €



2099 30 €



2103 50 €



2105 30 €



2109 40 €



2110 50 €



2114 160 €

SUBASTA PÚBLICA

Numismática y filatelia

SUBASTA ONLINE

Esparteros 1, 2ª planta, 28012 Madrid

Viernes, 5 de julio de 2024

Sesión numismática | 10.00 horas

Lotes 1-1114

I Sesión Filatelia | 16.30 horas

Lotes 2001-2368

Sábado, 6 de julio de 2024

II Sesión filatelia | 10.30 horas

Lotes 2369-3084

III Sesión filatelia | 16.00 horas

Lotes 3085-3623

REVISIÓN DE LOTES

Esparteros 1, 2ª planta, 28012 Madrid

1-4 de julio de 2024

9.30-13.30 / 16.00-20.00

CONTACTO

T. 91 521 65 68 | Fax 91 522 92 64

csm@csubastasmadrid.com

CON LA COLABORACIÓN ESPECIAL DE
SOGERFIL S.L. - GERMÁN BASCHWITZ



www.csubastasmadrid.com

CONDICIONES DE LA SUBASTA

1º La puja inicial es en Euros y el precio mínimo al que puede adjudicarse cada lote.

2º El comprador pagará como costas de subasta un **22% IVA incluido**, más los gastos de envío y/o seguro.

3º Si no puede asistir personalmente a la Subasta, envíe sus ofertas tan pronto como sea posible. Los lotes son vendidos al precio más barato posible y no al importe de puja. Por ejemplo, un lote cuya salida es 60 € que Ud. puja a 180 € y la oferta más alta anterior a la suya es de 90 €, se le adjudicará a Ud. en la puja siguiente, en este caso 95 €. Algunos lotes pueden tener una reserva impuesta por el vendedor.

A igualdad de pujas, gana la recibida con anterioridad y la recibida a través de nuestra web oficial o cualquier otra de nuestras plataformas. **La puja mínima aceptada para todos los lotes con salida LIBRE es de 4 €.**

4º Las pujas deberán efectuarse en EUROS

De 4 a 50 €	Puja mínima	2 €
De 50 a 100 €	Puja mínima	5 €
De 100 a 200 €	Puja mínima	10 €
De 200 a 500 €	Puja mínima	20 €
De 500 a 1.000 €	Puja mínima	50 €
De 1.000 a 3.000 €	Puja mínima	100 €
De 3.000 € a 5.000 €	Puja mínima	200 €
De 5.000 € en adelante	A criterio del subastador	

5º CASA DE SUBASTA DE MADRID se reserva la facultad de agrupar a su criterio dos o más lotes de la presente subasta, así como de retirar cualquier lote.

6º CASA DE SUBASTAS DE MADRID se reserva el derecho de admitir o rehusar la entrada de un cliente a la sala de subastas, así como de rehusar una oferta por escrito. El subastador es quien regula las pujas, y en cualquier caso, su decisión final es la válida.

7º Los compradores deberán efectuar el pago a la recepción de la factura. El subastador se reserva el derecho a anular la venta y disponer de los lotes cuando el comprador no haya efectuado su pago dentro de los 30 días posteriores a la fecha de la subasta.

Al recibir el pago, los lotes serán enviados por correo siempre que el comprador no nos dé instrucciones distintas.

8º **AUTENTICIDAD.** De todos los lotes vendidos a través de CASA DE SUBASTAS DE MADRID, está garantizada su autenticidad. Cualquier reclamación debe ser comunicada a CASA DE SUBASTAS DE MADRID, con el envío de los lotes, siempre dentro de los 30 días posteriores a la fecha de la Subasta. El comprador pierde todos los derechos de reclamación después de este período. Cuando se solicite una extensión del período, debe comunicarse antes de transcurridos 20 días después de la fecha de la Subasta. Los resultados de la expertización, para que la extensión fue pedida, deben notificarse a CASA DE SUBASTAS DE MADRID dentro de los 3 meses de la fecha de la subasta.

9º Los lotes descritos como colecciones o conjuntos, los lotes a EXAMINAR y los de salida LIBRE, no pueden ser objeto de ninguna reclamación. Bajo ningún concepto se aceptarán devoluciones de lotes con certificados Comex, Graus o CEM.

10º **PROPIEDAD.** Los lotes permanecerán propiedad del vendedor hasta que el pago se haya realizado totalmente, lo que incluye el abono de cheques o cualquier otro Documento.

11º La mera participación en la subasta implica la aceptación de las presentes condiciones.

12º Cualquier caso de litigio será sometido a los Tribunales de Madrid.

13º **Las órdenes para las sesiones solo se recogerán hasta las 20.00 horas del jueves anterior a la subasta.**

14º **Todas las órdenes adelantadas por teléfono deberán confirmarse por email, correo o fax.**

15º Facilidades de pago en compras superiores de 1.000 €. En este caso, el comprador deberá pagar a la recepción de la factura el 30% de su importe y el resto en un período máximo de 6 meses en cuotas mensuales iguales.

Cada final de mes, CASA DE SUBASTAS DE MADRID cargará en la cuenta del comprador un interés del 0,50% sobre el saldo deudor.

Los lotes quedarán en poder de CASA DE SUBASTAS DE MADRID hasta su pago total. De acuerdo con apartado 8, el comprador pierde todo el derecho de reclamación transcurridos 30 días desde la fecha de la subasta, pudiendo en este período de tiempo examinar los lotes en CASA DE SUBASTAS DE MADRID.

16º CASA DE SUBASTAS DE MADRID no se hará responsable de la interrupción en la modalidad on-line por causas mayores o deficiencias imputables a terceros.

17º Es obligación del comprador cumplir con las disposiciones fiscales y aduaneras vigentes en España.

NOTA IMPORTANTE:

La actual regulación legal del IVA prohíbe que, en filatelia, al aplicar el régimen especial, se especifique por separado este impuesto. Para facilitarle el cálculo del importe total de sus pujas, así como para una mayor claridad de las facturas, el IVA quedará englobado en el porcentaje de los costes de la subasta, por lo que pasa a ser del **22%**.

PROTECCIÓN DE DATOS

En cumplimiento de la Ley Orgánica 15/1999 de Protección de Datos Personales, le informamos que CASA DE SUBASTAS DE MADRID, S.L.U. usa sus datos personales para remitir a su domicilio la publicidad de la subasta, el catálogo editado por las dos sociedades, extender las facturas oportunas de sus compras y los envíos de las mismas. En caso de no recibir notificación fehaciente al respecto, entendemos que da su conformidad.

SIGNOS Y ABREVIATURAS

SELLOS

SIGNOS Y ABREVIATURAS

- ** Nuevo, con goma y sin fijasellos
- * Nuevo, con goma y resto de fijasellos
- (*) Nuevo sin goma
- Usado o matasellado
- ☒ Sobre, carta, cubierta
- F Foto

CALIDADES

- LUJO: perfecto en todos los aspectos
- MAGNÍFICO, PRECIOSO: muy bien conservado
- BONITO: bien conservado

MONEDAS

SIGNOS Y ABREVIATURAS

AE	COBRE
Aj	AJUNTAMENT
Al	ALUMINIO
AR	PLATA
AU	ORO
Ay	AYUNTAMIENTO
Br	BRONCE
C.M.	CONSELL/CONSEJO MUNICIPAL
Ca	CIRCA (alrededor de)
CuNi	CUPRONÍQUEL
LATÓN	LATÓN
Ni	NÍQUEL
Pb	PLOMO
S/F	SIN FECHA
Ve	VELLÓN
Zn	ZINC

CONSERVACIONES

PROOF	PRUEBA
FDC	FLOR DE CUÑO
SC	SIN CIRCULAR
EBC	EXCELENTE BIEN CONSERVADA
MBC	MUY BUENA CONSERVACIÓN
BC	BUENA CONSERVACIÓN
RC	REGULAR CONSERVACIÓN
MC	MALA CONSERVACIÓN



2 80 €



3 50 €



4 80 €



7 120 €



8 70 €



9 60 €



10 60 €



11 90 €



12 50 €



21 50 €



26 60 €



27 50 €



30 80 €



31 80 €



32 50 €



39 50 €



43 60 €



48 50 €



53 50 €



54 50 €



60 60 €



62 70 €



66 50 €



70 50 €



71 50 €



76 80 €



78 50 €



79 50 €



82 50 €



83 60 €



84 60 €



85 60 €



92 250 €



94 120 €



95 120 €



98 300 €



99 120 €



100 100 €



101 90 €



102 120 €



103 120 €



104 100 €



105 125 €



106 100 €



107 150 €



108 100 €



109 90 €



110 75 €



111 75 €



112 100 €



113 50 €



114 50 €



115 90 €



116 400 €



118 150 €



119 75 €



120 90 €



125 60 €



127 50 €



129 50 €



130 50 €



132 50 €



133 150 €



131 120 €



136 80 €



146 50 €



140 90 €



149 50 €



141 50 €



156 150 €



137 150 €



151 120 €





152 100 €



153 120 €



154 150 €



170 70 €



171 75 €



172 80 €



174 75 €



175 50 €



176 120 €



177 120 €



178 90 €





179 150 €



180 350 €



181 600 €



182 650 €



183 50 €



189 50 €



192 60 €



193 70 €



197 60 €



198 50 €



206 60 €



203 350 €



204 325 €



205 300 €



208 50 €



209 80 €



210 50 €



211 50 €



212 50 €



219 60 €



220 50 €



223 60 €



232 120 €



226 50 €





236 70 €



237 120 €



238 100 €



240 60 €



241 120 €



242 120 €



243 125 €



244 350 €



245 1.400 €



246 50 €



262 50 €



257 60 €



260 50 €



267 200 €



263 100 €



264 150 €



265 50 €



266 150 €



268 200 €



269 125 €



270 375 €



271 300 €



272 350 €



273 350 €



274 350 €



275 425 €



276 400 €



277 400 €



278 400 €



280 425 €



285 325 €



284 100 €



286 120 €



288 120 €



289 140 €



295 50 €



300 90 €



301 90 €



311 50 €



313 60 €



322 350 €



323 375 €



324 375 €



314 50 €



315 50 €



318 70 €



320 120 €



321 60 €



334 50 €



340 50 €



325 375 €



327 750 €



326 750 €



328 400 €



327 750 €



326 750 €



338 60 €



339 90 €



341 120 €



342 50 €



346 50 €



347 80 €



348 90 €



349 150 €



351 100 €



352 60 €



353 80 €



354 50 €



356 60 €



358 90 €



360 250 €



361 290 €



362 1.800 €



396 75 €



398 90 €



400 65 €



418 70 €



408 110 €



419 950 €



436 1.400 €



437 1.400 €



445 110 €



444 110 €



469 175 €



456 220 €



457 220 €



447 125 €



458 220 €



459 440 €



460 445 €



448 125 €



461 445 €



462 1.700 €



463 1.700 €



449 125 €



450 80 €



452 125 €



507 300 €



508 350 €



509 400 €



510 250 €



511 180 €



512 200 €



513 180 €



514 200 €



515 300 €



516 300 €



517 200 €



518 50 €



519 60 €



520 100 €



532 225 €



536 190 €



538 300 €



537 750 €



535 90 €



541 1.600 €



542 1.600 €



543 1.675 €



552 25 €



548 800 €



566 850 €



570 850 €



567 850 €



568 850 €



569 850 €



551 400 €



574 300 €



592 70 €



582 50 €



593 375 €



594 375 €



595 500 €



596 1.600 €



604 600 €



605 400 €



606 350 €



607 320 €



608 320 €



609 350 €



610 350 €



611 320 €



612 320 €



613 320 €



614 320 €



615 320 €



616 300 €



617 300 €



618 300 €



619 800 €



620 800 €



621 800 €



622 800 €



623 800 €



624 800 €



625 800 €



626 800 €



627 800 €



628 800 €



629 800 €





631 60 €



632 50 €



642 50 €



645 475 €

646 350 €



647 325 €



648 300 €



650 380 €



653 50 €



654 50 €



655 25 €



656 90 €



657 70 €



658 50 €



671 50 €



674 50 €



675 150 €



677 280 €



679 60 €



688 800 €



689 825 €



704 850 €



690 1.950 €



691 2.050 €



699 50 €



703 50 €



706 400 €



707 475 €



708 370 €



709 370 €



710 370 €



711 1.700 €



716 75 €



725 50 €



752 50 €



737 150 €



740 60 €



741 250 €



744 50 €



745 70 €



746 60 €



749 50 €



751 850 €



760 60 €



764 50 €



768 350 €



769 300 €



763 100 €



766 100 €



770 100 €



771 60 €



772 400 €



773 150 €



777 60 €



782 125 €



778 125 €



783 125 €



778 125 €



784 90 €



787 60 €



797 50 €



800 100 €



798 100 €



801 100 €



808 500 €



809 150 €



836 200 €



817 160 €



824 350 €



837 50 €



839 350 €



840 150 €



842 300 €



841 60 €



847 50 €



843 500 €



846 150 €



867 450 €



871 75 €



872 90 €



873 75 €



874 90 €



883 80 €



887 90 €



888 90 €



889 60 €



890 50 €



893 75 €



899 60 €



900 50 €



902 70 €



905 75 €



906 60 €



908 100 €



909 90 €



911 50 €



914 50 €



915 70 €



920 100 €



921 90 €



922 60 €



923 60 €



924 75 €



925 120 €



926 100 €



927 60 €



929 200 €



930 120 €



931 75 €



932 60 €



940 75 €



941 70 €



942 90 €



944 80 €



945 125 €



946 120 €



947 120 €



948 70 €



949 75 €



950 125 €



951 70 €



955 80 €



957 60 €



960 70 €



956 200 €



961 50 €



965 65 €



975 125 €



1002 60 €



1006 100 €



1003 60 €



1004 60 €



1005 60 €



1007 100 €



1008 50 €



1009 75 €



1030 70 €



1038 1.765 €



1039 1.000 €



1040 660 €



1041 600 €



1083 60 €



1042 100 €



1050 150 €



1047 50 €



1088 50 €



1053 90 €



1098 50 €



1091 200 €



1065 450 €



1101 90 €

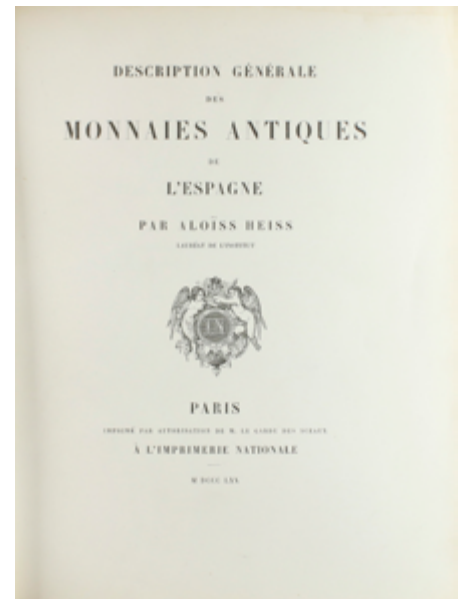

1109 160 €



1105 60 €

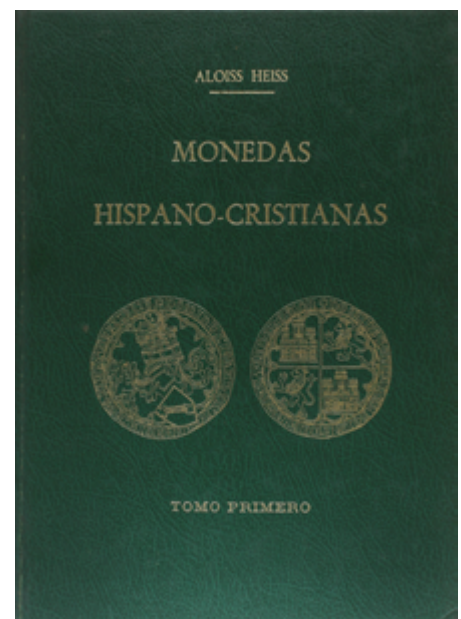

1110 100 €

SESIÓN NUMISMÁTICA

Viernes, 5 de julio de 2024
10.00 horas

MONEDAS GRIEGAS	lotes	1-5
MONEDAS SASÁNIDAS	lotes	6
MONEDAS HISPÁNICAS	lotes	7-37
MONEDAS ROMANAS	lotes	38-87
MUNDO ISLÁMICO	lotes	88
MONEDAS MEDIEVALES	lotes	89-120
MONARQUÍA ESPAÑOLA	lotes	121-280
CENTENARIO DE LA PESETA	lotes	281-477
LOTES Y COLECCIONES	lotes	478-505
MONEDAS EXTRANJERAS	lotes	506-753
LOTES Y COLECCIONES EXTRANJERO	lotes	754-758
BILLETES ESPAÑOLES	lotes	759-999
BILLETES LOCALES GUERRA CIVIL	lotes	1000-1011
BILLETES EXTRANJERO	lotes	1012-1028
FICHAS COOPERATIVAS Y DE PROPAGANDA	lotes	1029-1037
MEDALLAS ESPAÑOLAS DE ORO	lotes	1038- 1041
MEDALLAS ESPAÑOLAS	lotes	1042-1081
MEDALLAS EXTRANJERAS	lotes	1082-1097
CONDECORACIONES ESPAÑOLAS	lotes	1098-1102
CONDECORACIONES EXTRANJERAS	lotes	1103
DOCUMENTOS Y VARIOS	lotes	1104-1105
BIBLIOGRAFÍA	lotes	1106-1114

MONEDAS GRIEGAS

	1	Hemidracma. 480-350 a.C. CHERRONESOS. TRACIA. Anv.: Prótomo de león a derecha con la cabeza a izquierda. Rev.: Cuadrado en cruz, símbolos. 2,39 grs. AR. Pátina. Se-1602 var. MBC+ .	30,-
F	2	Estátera. 400-350 a.C. ISTROS. TRACIA. Anv.: Dos cabezas masculinas de frente, una derecha y otra invertida. Rev.: Águila a izquierda atacando a delfín, encima leyenda. 5,87 grs. AR. (Oxidaciones). Se-1669 var. MBC+ .	80,-
F	3	Tetróbolo. Siglo III a.C. HISTIAIA. EUBOIA. Anv.: Cabeza de la ninfa Histiaia de Menade a derecha. Rev.: Ninfa sentada a derecha sobre proa de nave, detrás leyenda. 1,82 grs. AR. Pátina. HGC 4-1524; Se-2496 var. MBC+ .	50,-
F	4	Tetradracma. 325-324/3 a.C. ALEXANDRO III. Acuñaciones póstumas bajo Stamenes o Archon. BABILONIA. Anv.: Cabeza de Hércules con piel de león a derecha. Rev.: Zeus entronizado a izquierda, con leyenda a derecha, debajo monograma y BASILEUS. 17,03 grs. AR. (Leves oxidaciones). Pátina. Price-3673 sim. MBC+ .	80,-
	5	Lote 5 monedas Pequeños bronce. AE. 2 identificadas: AIOLIS: Cabeza de Atenea con casco corintio Se-4204; NAGIDOS: Cabeza de Afrodita con pelo enrollado, rev: Kantharos Se-5589 y 3 mas a identificar. BC a MBC.	25,-

MONEDAS SASÁNIDAS

	6	Lote 2 monedas Dracma. KHUSRO II. AR. A EXAMINAR. MBC+ a EBC- .	50,-
--	---	--	------

MONEDAS HISPÁNICAS

F	7	Denario. 120-80 a.C. ARSAOS (Zona de NAVARRA). Anv.: Cabeza barbada a derecha, entre arado y delfín. Rev.: Jinete con dardo a derecha, debajo leyenda ibérica ARSAOS sobre línea. 3,38 grs. AR. (Oxidaciones limpiadas). AB-139; ACIP-1655. MBC+/MBC.	120,-
F	8	Denario. 120-80 a.C. ARSAOS (Zona de NAVARRA). Anv.: Cabeza barbada a derecha, entre arado y delfín. Rev.: Jinete con dardo a derecha, debajo leyenda ibérica ARSAOS sobre línea. 3,33 grs. AR. Pátina. AB-139; ACIP-1655. MBC.	70,-
F	9	Denario. 120-20 a.C. BASCUNES (PAMPLONA). Anv.: Cabeza barbada a derecha, detrás leyenda ibérica BeNCoDa. Rev.: Jinete con espada a derecha, debajo leyenda ibérica. 2,8 grs. AR. (Golpes). Pátina. AB-215; ACIP-1630. MBC.	60,-
F	10	Denario. 120-20 a.C. BASCUNES (PAMPLONA). Anv.: Cabeza barbada a derecha, detrás leyenda ibérica BeNCoDa. Rev.: Jinete con espada a derecha, debajo leyenda ibérica. 3,06 grs. AR. (Oxidaciones). AB-215; ACIP-1630. MBC.	60,-
F	11	Denario. 120-20 a.C. BASCUNES (PAMPLONA). Anv.: Cabeza barbada a derecha, detrás leyenda ibérica BeNCoDa. Rev.: Jinete con espada a derecha, debajo leyenda ibérica. 3,71 grs. AR. Pátina. AB-215; ACIP-1630. MBC+/MBC.	90,-
F	12	Denario forrado. 120-20 a.C. BASCUNES (PAMPLONA). Anv.: Cabeza barbada a derecha, detrás leyenda ibérica BeNCoDa. Rev.: Jinete con espada a derecha, debajo leyenda ibérica. 2,83 grs. AE. AB-216; ACIP-1630. MBC.	50,-
	13	As. 120-30 a.C. BILBILIS (CALATAYUD, Zaragoza). Anv.: Cabeza masculina a derecha, delante delfín, detrás letra ibérica. Rev.: Jinete con lanza a derecha, debajo letra ibérica. 9,92 grs. AE. Pátina oscura. AB-254; ACIP-1568. MBC- .	40,-
	14	As. 27 a.C.-14 d.C. ÉPOCA DE AUGUSTO. BILBILIS (CALATAYUD, Zaragoza). Anv.: AVGVSTVS DIVI. F. PATER PATRIAE. Cabeza laureada de Augusto a derecha. Rev.: II VIR. (MVN. AVGV STA BILBILIS. COR. CLDO. L. SEMP. RVTLO.) Láurea. 11,01 grs. AE. AB-280; ACIP-3020. BC+ .	30,-
	15	As. 27 a.C.-14 d.C. ÉPOCA DE AUGUSTO. CAESARAUGUSTA (ZARAGOZA). Anv.: IMP. AVGVSTVS XIV. Cabeza laureada de Augusto a izquierda, delante lítuo y símpulo. 9,46 grs. AE. AB-324; ACIP-3038. BC+ .	20,-
	16	Semis. 27 a.C.-14 d.C. ÉPOCA DE AUGUSTO. CAESARAUGUSTA (ZARAGOZA). Rev.: CAESAR AVGVSTA L. CASSIO (C. VAL. FER.) II VIR. Vexilo. 5,28 grs. AE. AB-332; ACIP-3035. MBC/MBC- .	45,-
	17	Cuadrante. 27 a.C.-14 d.C. ÉPOCA DE AUGUSTO. CAESARAUGUSTA (ZARAGOZA). Anv.: AVGVSTVS IMP. Cabeza desnuda de Augusto a derecha. Rev.: M. POR. CN. FAD. II VIR. dentro de láurea. 3,20 grs. AE. AB-341. MBC- .	30,-
	18	Semis. 27 a.C.-14 d.C. ÉPOCA DE AUGUSTO. (CARTAGENA, Murcia). Rev.: C. VAR. RVF. SEX. IVL. POL. II VIR. Q. Instrumentos sacerdotales. 5,74 grs. AE. AB-594; ACIP-3138. BC+/MBC- .	40,-
	19	Lote 3 monedas Cuadrante y Semis (2). 80-20 a.C. CARTEIA (SAN ROQUE, Cádiz). AE. A EXAMINAR. Tipo AB-648, 662, 670 tipo cuadrante. BC+ .	45,-
	20	Lote 3 monedas Semis (2) y As. 180 a.C. CASTULO (CAZLONA, Jaén). AE. Uno de los semis arte barbaro. A EXAMINAR. Tipo AB-695, 711, 752. BC a BC+ .	35,-

F	21	As. 27 a.C.-14 d.C. ÉPOCA DE AUGUSTO. EMERITA AUGUSTA (MÉRIDA). Anv.: PERMISSV. (CAESARIS) AVGVSTI. Cabeza barbada de frente, delante ánfora. 9,58 grs. AE. Pátina marrón. AB-1009; ACIP-3373a. MBC- .	50,-
	22	As. 50-27 a.C. EMPORITON (L' ESCALA, EMPURIES, Girona). Anv.: Cabeza de Palas a derecha. 10,95 grs. AE. Tipo AB-1246. MBC-/BC .	30,-
	23	As. 220-20 a.C. ILTIRTA (LLEIDA). Anv.: Cabeza masculina a derecha, rodeada por tres delfines. Rev.: Jinete con palma y clámide a derecha, debajo leyenda ibérica. 8,46 grs. Serie ligera. Pátina verde. AB-1465; ACIP-1261. MBC .	25,-
	24	As. 220-20 a.C. ILTIRTA (LLEIDA). Anv.: Cabeza masculina a derecha, rodeada por tres delfines. Rev.: Jinete con palma y clámide a derecha, debajo leyenda ibérica. 9,82 grs. AE. Serie semipesada. AB-1465; ACIP-1261. MBC .	40,-
	25	As. 220-20 a.C. ILTIRTA (LLEIDA). Anv.: Cabeza masculina a derecha, rodeada por tres delfines. Rev.: Jinete con palma y clámide a derecha, debajo leyenda ibérica. 9,88 grs. AE. (Rotura de cospel). AB-1465; ACIP-1261. MBC- .	45,-
F	26	As. 200-20 a.C. MALACA (MÁLAGA). Anv.: Cabeza de Vulcano a derecha, delante leyenda, detrás tenazas. Rev.: Cabeza de Helios de frente radiado. 10,37 grs. AE. Pátina oscura. AB-1726. MBC-/MBC .	60,-
F	27	As. 120-20 a.C. OILAUNES (Zona NORTE DEL EBRO). Anv.: Cabeza masculina a derecha, detrás letra ibérica O. Rev.: Jinete con gancho a derecha, debajo en dos líneas leyenda ibérica. 8,08 grs. AE. (Oxidaciones). Pátina. ESCASA. AB-1868; ACIP-1801. BC+ .	50,-
	28	As. 180-20 a.C. BOLSCAN (HUESCA). Anv.: Cabeza barbada a derecha, detrás delfín. Rev.: Jinete con lanza a derecha, encima estrella, debajo leyenda. 8,80 grs. AE. Pátina oscura. AB-1918; ACIP-1419. MBC/MBC- .	45,-
	29	Denario. 120-30 a.C. SECOBIRICES (SAELICES, Cuenca). Anv.: Cabeza imberbe, detrás creciente y punto, debajo letra ibérica (S). Rev.: Jinete con lanza y clámide a derecha, debajo leyenda ibérica. AR. (Oxidaciones). AB-2169. MBC- .	40,-
F	30	As. 120-30 a.C. SECOBIRICES (SAELICES, Cuenca). Anv.: Cabeza masculina a derecha, delante delfín, detrás palma y debajo letra ibérica. Rev.: Jinete con lanza a derecha, debajo leyenda ibérica. 11,49 grs. AE. Pátina marrón. AB-2176; ACIP-1876. EBC-/MBC+ .	80,-
F	31	As. 120-30 a.C. SECOBIRICES (SAELICES, Cuenca). Anv.: Cabeza masculina a derecha, delante delfín, detrás palma y debajo letra ibérica. Rev.: Jinete con lanza a derecha, debajo leyenda ibérica. 10,56 grs. AE. Pátina tierra y verde irregular. AB-2176; ACIP-1876. MBC+ .	80,-
F	32	As. 120-20 a.C. SETEISCEN (SÁSTAGO, Zaragoza). Anv.: Cabeza masculina a derecha, rodeada de tres delfines. Rev.: Jinete con palma a derecha, debajo leyenda ibérica. 9,26 grs. AE. AB-2206; ACIP-1462. MBC- .	50,-
	33	As. 14-36 d.C. ÉPOCA DE TIBERIO. TURIASO (TARAZONA, Zaragoza). Anv.: (TI. CAE)SAR AVG. F. IMP. PONT. M. Cabeza laureada de Tiberio a derecha. Rev.: MVN. TVR. II VIR. M. PONT. MARSO. C. MARI. VEGETO. Toro a derecha. 14,16 grs. AE. (Rayas de realzado). AB-2450. BC+ .	40,-
	34	As. 14-36 d.C. ÉPOCA DE TIBERIO. TURIASO (TARAZONA, Zaragoza). Anv.: TI. CAESAR (AVGVST. F. IMPERATOR). Cabeza laureada de Tiberio a derecha. Rev.: C. CAEC. SSER. (M. VAL. QVAD. MVN. TVR.) II VIR. Toro a derecha. 13,08 grs. AE. AB-2451. MBC- .	30,-
	35	Semis. IMITACIONES INDÍGENAS REPÚBLICA ROMANA. Anv.: Cabeza de Saturno a derecha. Rev.: Proa a derecha encima S. 5,73 grs. AE. AB-R50. MBC- .	20,-
	36	Lote 6 monedas As. BASCUNES (2), CALAGURRIS, CASCATVM, GRACCVRRIS, TURIASO. AE. A EXAMINAR. AB-217, 222, 429, 691, 1391, 2451. BC a MBC- .	175,-
	37	Lote 7 monedas Cuadrante y As (6). AE. Varias cecas: Arsaos, Caiscata, Ecuallacos, Turiasu y otras por identificar. A EXAMINAR. BC a MBC- .	120,-

MONEDAS ROMANAS

REPÚBLICA

	38	Triens. 215-211 a.C. ANÓNIMO. Anv.: Cabeza de Minerva a derecha, cuatro puntos encima. Rev.: Proa de nave a derecha, encima ROMA, debajo cuatro puntos. 28,47 grs. AE. Pátina verde. Craw-41/7b. MBC/MBC- .	15,-
F	39	As. 211-206 a.C. ANÓNIMO. Anv.: Cabeza de Jano bifronte, encima I marca de valor. Rev.: Proa a derecha, encima I, debajo ROMA. 23,96 grs. AE. Se-637. MBC+/MBC .	50,-
	40	Denario. 157-156 a.C. ANÓNIMO. Anv.: Cabeza de Roma a derecha, detrás X. Rev.: Victoria en biga a derecha. En exergo: ROMA en tablilla. 3,96 grs. AR. BMC-428; Cal-52; Craw-197/1; FFC-77; Se-6. MBC .	40,-

	41	Denario. 86 a.C. ANÓNIMO. Anv.: Cabeza laureada de Apolo Vejovis a derecha, debajo haz de rayos no visible. Rev.: Júpiter en cuadriga a derecha. 3,94 grs. AR. BMC-2622; Cal-59; Craw-350/A2; FFC-85; Se-226. MBC.	40,-
	42	Denario. 132 a.C. ABURIA. Marcius Aburius M.F. Geminus. Anv.: Cabeza de Roma a derecha, detrás GEM. Rev.: Sol con látigo en cuadriga, debajo M. ABVRI. En exergo: ROMA. 3,76 grs. AR. (Oxidaciones). BMC-995; Cal-60; Craw-250/1; FFC-88; Se-6. MBC- .	25,-
F	43	Denario. 146 a.C. ANTESTIA. Caius Antestius. Anv.: Cabeza de Roma a derecha, detrás C. AN(TESTI), delante X. Rev.: Dióscuros a caballo a derecha, encima estrellas, debajo perro a derecha. ROMA en tablilla. Pátina. BMC-850; Cal-125; Craw-219/1e; FFC-147; Se-1. MBC+ .	60,-
	44	Denario. 83-82 a.C. ANTONIA. Q. Antonius Balbus. Anv.: Cabeza laureada de Júpiter a derecha. Rev.: Victoria en cuadriga a derecha, debajo R. En exergo: Q. ANTO. BALB / PR (ANT y AL entrelazadas). 3,94 grs. AR. (Oxidaciones limpiadas). BMC-2750-69; Cal-139; Craw-364/1d; FFC-156; Se-1. MBC.	40,-
	45	Denario. 64 a.C. CALPURNIA. C. Calpurnius Piso Frugi. Anv.: Cabeza laureada de Apolo a derecha, detrás de la cabeza símbolo, debajo del mentón letra A. Rev.: Jinete sin accesorios con cabeza desnuda, galopando a derecha, encima letra B. 3,76 grs. AR. Pátina. Cal-334b; FFC-349. MBC+/MBC.	40,-
	46	Denario. 128 a.C. CLOULIA. L. Cloelius. Anv.: Cabeza se Roma a derecha, detrás corona. Debajo ROMA. Rev.: Victoria en biga a derecha, debajo espiga. En exergo T CLOVLI. 3,76 grs. AR. (Oxidaciones). BMC-1079; Cal-435; Craw-260/1; FFC-572; Se-1. MBC.	40,-
	47	Denario. 104 a.C. COELIA o COILIA. C. Coelius Calvus. Anv.: Cabeza de Roma a izquierda. Rev.: Victoria en biga a izquierda, debajo CALD, En exergo: letra. 3,88 grs. AR. Pátina. BMC-1463-92; Cal-442; Craw-318/1b; FFC-575; Se-3. MBC.	40,-
F	48	Denario. 88 a.C. CORNELIA. Cn. Cornelius Lentulus Marcellinus. Anv.: Busto de Marte a derecha con lanza al hombro. Rev.: Victoria con corona en biga a derecha. En exergo: CM. LENTVL. 3,29 grs. AR. (Oxidaciones). BMC-2440; Cal-484; Craw-345-1; FFC-624; Se-50. MBC+ .	50,-
	49	Denario. 82 a.C. CREPUSIA. Publius Crepusius. Anv.: Cabeza laureada de Apolo a derecha, delante símbolo, detrás R y cetro. Rev.: Jinete con lanza a derecha, detrás número. En exergo: P. CREPVS. 3,78 grs. AR. Pátina oscura. BMC-2673-715; Cal-523; Craw-361/1c; FFC-658; Se-1. MBC.	40,-
	50	Denario. 124 a.C. FABIA. Quintus Fabius Labeo. Anv.: Cabeza de Roma a derecha delante X LABEO, detrás ROMA. Rev.: Júpiter en cuadriga a derecha, debajo proa de nave. En exergo: Q. FABI. 3,85 grs. AR. (Limpiada). BMC-494; Cal-571; Craw-273/1; FFC-697; Se-1. MBC/MBC- .	30,-
	51	Denario. 124 a.C. FABIA. Quintus Fabius Labeo. Anv.: Cabeza de Roma a derecha delante X LABEO, detrás ROMA. Rev.: Júpiter en cuadriga a derecha, debajo proa de nave. En exergo: Q. FABI. 3,54 grs. AR. (Oxidaciones). BMC-494; Cal-571; Craw-273/1; FFC-697; Se-1. MBC- .	30,-
	52	Denario. 109-108 a.C. FLAMINIA. Lucius Flaminius Cilo. Anv.: Cabeza de Roma a derecha, delante (X), detrás ROMA. Rev.: Victoria con corona, en biga a derecha, debajo L. FLAMINI. En exergo: CILO. 3,8 grs. AR. Pátina. BMC-537; Cal-579; Craw-302/1; FFC-708; Se-1. MBC.	30,-
F	53	Denario. 63 a.C. FURIA. Furius Cn.f. Brocchus. Anv.: Cabeza de Ceres a derecha entre espiga y grano de cebada. Mechón de pelo en la nuca, III-VIR, debajo BROCC(HI). Rev.: Silla curul entre dos fasces con hachas, encima L. FVRI / CN.F. 3,86 grs. AR. Marca de cambista en anverso. BMC-3899; Cal-607; Craw-414/1; FFC-736; Se-23a. MBC.	50,-
F	54	Denario. 148 a.C. MARCIA. M. Marcius Mn. F. Anv.: Cabeza de Roma a derecha entre modius y estrella. Rev.: Victoria en biga a derecha, debajo dos espigas, entre ellas M.-MAR-C. En exergo: ROMA. 3,51 grs. AR. (Oxidaciones). BMC-1008; Cal-934; Craw-245/1; FFC-850; Se-8. MBC.	50,-
	55	Denario. 42 a.C. MUSSIDIA. L. Mussidius Longus. Anv.: Cabeza del Sol radiada de frente. Rev.: Dos personajes en el recinto de los comicios. L. MVSSIDIVS LONGVS-CLOACIN. 3,85 grs. AR. (Oxidaciones). Pátina. BMC-4248; Cal-1037; Craw-494/43a; FFC-934; Se-7. BC+ .	30,-
	56	Denario. 79 a.C. NAEVIA. C. Naevius Balbus. Anv.: Cabeza diademada de Venus a derecha, detrás S.C. Rev.: Victoria en triga a derecha. 3,72 grs. AR. (Oxidaciones). Pátina oscura. BMC-2926-76; Cal-1041; Craw-382/1b; FFC-937; Se-6. BC.	15,-
	57	As. 169-157 a.C. OPEIMIA. Q. Opimius. Anv.: Cabeza de Jano bifronte. Rev.: Proa de nave a derecha, encima OPEI, debajo ROMA, delante I. 27,37 grs. AE. Pátina verde. Craw-190/1; S-701; Spink 701. BC+ .	30,-
	58	Denario. 121 a.C. PAPIRIA. Marcius Papirius Carbo. Anv.: Cabeza de Roma entre rama de Laurel y X. Rev.: Júpiter en cuadriga a derecha, debajo M. CARB(O). En exergo: ROMA en tablilla. 3,88 grs. AR. (Oxidaciones limpiadas). BMC-472; Cal-1063; Craw-276/1; FFC-959; Se-6. MBC+/MBC.	40,-

	59	Denario. 69 a.C. PLAETORIA. M. Plaetorius M.f. Cestianus. Anv.: Cabeza de Bonus Eventus joven a derecha. Rev.: Caduceo alado entre leyenda. 3,82 grs. AR. (Oxidaciones). BC+ .	20,-
F	60	Denario. 121 a.C. PLUTIA. C. Plutius. Anv.: Cabeza de Roma detrás X. Rev.: Dioscuros a caballo a derecha, debajo C. PLVT(I). En exergo: ROMA en tablilla. 3,87 grs. AR. BMC-454; Cal-1136; Craw-278/1; FFC-1009; Se-1. MBC+ .	60,-
	61	Denario. 121 a.C. PLUTIA. C. Plutius. Anv.: Cabeza de Roma detrás X. Rev.: Dioscuros a caballo a derecha, debajo C. PLVTI. En exergo: ROMA en tablilla. 3,88 grs. AR. BMC-454; Cal-1136; Craw-278/1; FFC-1009; Se-1. MBC- .	30,-
F	62	Denario. 54 a.C. POMPEIA. Q. Pompeius Rufus. Anv.: Silla curul entre flecha y rama de laurel, encima Q. POMPEI Q.F / RVFVS, debajo (COS) en cartela. Rev.: Silla curul entre lúteo y corona de laurel, encima SVLLA. (COS), debajo Q. POMPEI. RVF. 3,87 grs. AR. BMC-3885; Cal-1152; Craw-434/2; FFC-1025; Se-5. MBC+ .	70,-
	63	Denario. 123 a.C. PORCIA. C. Porcius Cato. Anv.: Cabeza de Roma a derecha, detrás X. Rev.: Victoria en biga a derecha, debajo C. CATO. En exergo: ROMA. 3,6 grs. AR. (Golpes y marcas). BMC-461; Cal-1196; Craw-274/1; FFC-1050; Se-1. BC+ .	20,-
	64	Denario. 138 a.C. RENIA. C. Renius. Anv.: Cabeza de Roma a derecha, detrás X. Rev.: Juno Caprotina en biga arrastrada por machos cabrios a derecha, debajo C. RENI. En exergo: ROMA. 3,68 grs. AR. (Oxidaciones limpiadas). BMC-885; Cal-1230; Craw-231/1; FFC-1088; Se-1. MBC .	40,-
	65	Denario. 62 a.C. SCRIBONIA. L. Scribonius Libo. Anv.: Cabeza diademada de Bonus Eventus a derecha. LIBO-BON EVENT. Rev.: Martillo debajo del pozo scriboniano entre PVTEAL y SCRIBON. 3,57 grs. AR. (Oxidaciones). BMC-3377; Cal-1248; Craw-416/1a; FFC-1102; Se-8a. MBC .	40,-
F	66	Denario. 69 a.C. SULPICIA. P. Sulpicius Galba. Anv.: Cabeza de Vesta a derecha, detrás S.C. Rev.: Cuchillo de sacrificio, símpulo y hacha sacerdotal entre AE y CVR. En exergo: P. GALB. 4,06 grs. AR. Acuñación levemente desplazada. (Pequeña contramarca en anverso). ESCASA. BMC-3517; Cal-1290; Craw-406/1; FFC-1135; Se-7. MBC+ .	50,-
	67	Denario. 105 a.C. THORIA. L. Thorius Balbus. Anv.: Cabeza de Juno Sospita a derecha cubierta con piel de cabra I.S.M.R. Rev.: Toro a derecha entre I y (L. TH)ORIVS. En exergo: (BA)LBVS. 3,95 grs. AR. (Limpiada). BMC-1615-41; Cal-1300; Craw-316/1; FFC-1141; Se-1. MBC+ .	40,-
	68	Denario. 105 a.C. THORIA. L. Thorius Balbus. Anv.: Cabeza de Juno Sospita a derecha cubierta con piel de cabra I.S.M.R. Rev.: Toro a derecha entre R y L. THORIVS. En exergo: BALBVS. 4,01 grs. AR. (Acuñación floja en parte). Pátina. BMC-1615-41; Cal-1300; Craw-316/1; FFC-1141; Se-1. MBC+ .	40,-
	69	Denario. 90 a.C. TITIA. Q. Titius. Anv.: Cabeza del dios Mutinus Titinus a derecha. Rev.: Pegaso a derecha debajo Q. TITI en tablilla. 3,53 grs. AR. (Algo descentrada). BMC-2220; Cal-1301; Craw-341/1; FFC-1142; Se-1. MBC-/MBC .	30,-
F	70	Denario. 82 a.C. VALERIA. C. Valerius Flaccus. Anv.: Busto alado de Victoria a derecha. Rev.: Águila legionaria entre dos insignias militares. H-P. C. (VAL. FLA). IMPERAT, debajo, EX. S.C. 3,64 grs. AR. Marca de cambista en anverso. (Oxidaciones). Pátina. BMC-1-6; Cal-1325; Craw-365/1c; FFC-1168; Se-12a. MBC .	50,-
F	71	Denario. 137 a.C. VETURIA. Ti. Veturius. Anv.: Cabeza de Marte a derecha, detrás X y TI. VET. Rev.: Un cerdo en brazos del sacerdos facialis arrodillado entre dos soldados, que señalan al cerdo con sendas espadas. 3,76 grs. AR. Pátina. BMC-550; Cal-1344; Craw-234/1; FFC-1186. MBC+/MBC .	50,-
	72	Denario. 90 a.C. VIBIA. C. Vibius C.f. Pansa. Anv.: Cabeza laureada de Apolo a derecha. Rev.: Minerva en cuadriga a derecha. 3,74 grs. AR. BC+ .	20,-
	73	Denario. 78 a.C. VOLTEIA. M. Volteius M.f. Anv.: Busto con yelmo laureado de Attis o Coribas a derecha. Rev.: Cibeles en biga arrastrada por leones a derecha. 3,3 grs. AR. (Oxidaciones). Pátina oscura. BMC-3179-206; Cal-1394; Craw-3854; FFC-1232; Se-4. BC .	25,-
	74	Lote 7 monedas Victoriato y denario (6). ANTESTIA, COELIA, CORNELIA, JULIA, MARCIA y PORCIA. AR. A EXAMINAR. BC+ a MBC- .	125,-
	75	Lote 8 monedas Denario. FONTEIA, FURIA, LICINIA (2), MARCIA, RUBRIA, SULPICIA y VIBIA. AR. A EXAMINAR. BC+ a MBC- .	150,-

IMPERIO

F	76	Denario. 46-45 a.C. JULIO CÉSAR. Anv.: Cabeza diademada de Venus a derecha, detrás Cupido. Rev.: Trofeo de armas Galas en medio de Galia sentada a izquierda y Vercingetorix cautivo a derecha. En exergo: CAESAR. 3,36 grs. AR. Ligera pátina. C-13; Cal-645; FFC-11; Crawford-468/1; Sydenham-1014. MBC-/MBC .	80,-
	77	Dupondio. 22 d.C. AUGUSTO. Restitución de Tiberio. Anv.: DIVVS AVGVSTVS (PATER). Cabeza radiada a izquierda. Rev.: PROVIDENT S. C. Altar. 7,02 grs. AE. (Oxidaciones). Pátina marrón. C-228; RIC-81; BMC-146. BC/BC+ .	20,-

F	78	Denario. 112-113 d.C. TRAJANO . Anv.: IMP. TRAIANO AVG. GER. DAC. P.M. TR. P. COS. VI PP. Busto laureado a derecha. Rev.: S.P.Q.R. OPTIMO PRINCIPI. Trajano a caballo a izquierda con lanza y Victoria. 3,1 grs. AR. Marca de cambista en anverso. Pátina. C-497; RIC-291. MBC .	50,-
F	79	Denario. 119-122 d.C. ADRIANO . Anv.: IMP. CAESAR TRAIAN. HADRIANVS AVG. Busto laureado de Adriano a derecha. Rev.: (P. M. TR). P. COS. III. Marte con lanza y trofeo a derecha. 2,9 grs. AR. (Oxidaciones). Pátina. C-1073; RIC-67; BMC-112. MBC+/MBC .	50,-
	80	Denario. 193-197 d.C. JULIA DOMNA . Anv.: IVLIA DOMNA AVG. Busto drapeado. Rev.: VENERI VICTR. Venus en pie con palma y manzana. 3,37 grs. AR. Pátina. C-194; RIC-536 (Septimio Severo); BMC-W49. MBC+/MBC .	25,-
	81	Denario. 196-211 d.C. JULIA DOMNA . Anv.: IVLIA AVGVSTA. Busto a derecha. Rev.: VESTAE SANCTAE. Vesta a izquierda portando pátera y cetro. 2,96 grs. AR. (Reverso descentrado). C-246; RIC-S587. EBC- .	25,-
F	82	Denario. 218-222 d.C. HELIOGÁBALO . Anv.: IMP. ANTONINVS PIVS AVG. Busto laureado de Heliogábalo a derecha. Rev.: LIBERTAS AVG. Libertad en pie a izquierda sosteniendo pileus y cornucopia, estrella en campo. 2,85 grs. AR. Brillo original. C-92; RIC-107; BMC-222. EBC .	50,-
F	83	Sestercio. 227 d.C. JULIA MAMAEA . Anv.: IVLIA MAMAEA AVGVSTA. Busto diademado y drapeado a derecha. Rev.: VESTA S. C. Vesta en pie a izquierda con cetro y pátera. 19,82 grs. AE. Cospel pequeño. C-88; RIC-710; BMC-445. (MBC+) .	60,-
F	84	Tetradracma. 244-249 d.C. FILIPO I. ANTIOQUÍA . Anv.: Busto radiado a derecha, alrededor leyenda. Rev.: Águila en pie a izquierda, alrededor leyenda. 10,68 grs. Ve. Prieur-364. MBC .	60,-
F	85	Tetradracma. 247-249 d.C. FILIPO II. ANTIOQUÍA . Anv.: Busto laureado a derecha, alrededor leyenda. Rev.: Águila en pie a derecha, alrededor leyenda. 10,20 grs. Ve. Prieur-394. MBC+ .	60,-

LOTES IMPERIO ROMANO

	86	Lote 21 cobres. AE. Todos cobres del bajo imperio. Diferentes emperadores: Majencio, Teodosio, Magno Máximo, Constantino, Galieno o Crispo. A EXAMINAR. MBC- a EBC- .	100,-
	87	Lote 10 monedas Denario. AR. Diferentes emperadores: Adriano, Antonino Pío, Gordiano III, Cómodo, Plautilla, Nerva, Julia Maesa, Marco Aurelio, Heliogábalo y Septimio Severo. A EXAMINAR. BC+ a MBC .	120,-

MUNDO ISLÁMICO. ABASIDAS

	88	Lote 4 monedas Hemidracmas. ANÓNIMAS tipo AFZUT. TABARISTAN. AR. A EXAMINAR. EBC- a EBC .	70,-
--	----	--	------

MONEDAS MEDIEVALES

CATALUNYA - ARAGÓN

	89	Diner de Doblenc. JAUME I. BARCELONA . Anv.: BARQINO. Armas catalanas de dos palos. Rev.: IACOB' REX. Cruz interior. 0,99 grs. Ve. (Oxidaciones). Cru.VS-304. MBC+ .	20,-
	90	Diner de Doblenc. JAUME I. BARCELONA . Anv.: BARQINO. Armas catalanas de dos palos. Rev.: IACOB' REX. Cruz interior. 0,91 grs. Ve. Cru.VS-304. MBC/MBC+ .	20,-
	91	Diner de Tern. JAUME I. BARCELONA . Anv.: BARQINO. Efigie a izquierda. Rev.: IA-CO-B' R-EX. Anillos en 1er y 4º espacios. 0,81 grs. Ve. (Alabeada). Pátina. Cru.VS-310.1. (EBC-) .	25,-
F	92	Croat. ALFONS II. BARCELONA . Anv.: ALFOSVS:DEI:GRACIA:REX. Efigie coronada a izquierda. Rev.: CIVI-TAS:-BACK-NONA. Anillos en 1er y 4º espacios. 3,13 grs. AR. Bonita Pátina. Cru.VS-331. EBC- .	250,-
	93	Òbol. JAUME II. BARCELONA . Anv.: IACOBVS REX. Busto a izquierda. Rev.: B' A-QI-NO-NA. Cruz con anillos en 2º y 3er espacios. 0,63 grs. Ve. (Oxidaciones). ESCASA. Cru.VS-349.1. MBC- .	20,-
F	94	Croat. ALFONS III. BARCELONA . Anv.: ALFONSVS DEI GRACIA REX. Efigie a izquierda con flores de seis pétalos. Rev.: CIVI-TASB-ARCh-NONA. Anillos en 2º y 3er espacios. 3,06 grs. AR. Cru.VS-366.1. MBC/MBC+ .	120,-
F	95	Croat. PERE III. BARCELONA . Anv.: PETRVS:DEI:GRACIA:REX. Cruz entre flores de 6 pétalos en el vestido. Rev.: CIVI-TASB-ARCh' -NONA. Anillos en 2º y 3er espacios. 3,07 grs. AR. (Oxidaciones limpiadas). Pátina. Cru.VS-402.1. MBC/MBC+ .	120,-
	96	Dobler. JAUME II DE MALLORCA. MALLORCA . Anv.: REX MAIORICARVM. Busto de frente con flequillo. Rev.: IACOBVS DEI GRA. Cruz latina. 1,62 grs. Ve. Cru.VS-541. MBC .	25,-

97	Dobler. SANÇ DE MALLORCA. MALLORCA. Anv.: REX MAIORICAR. Busto de frente entre estrellas. Rev.: SACIVS-DEI:GRA. Cruz latina. 1,62 grs. Ve. Pátina. Cru.VS-547. MBC.	25,-
----	--	------

REINO DE NAVARRA Y ARAGÓN

F 98	Dinero. GARCIA III. Anv.: (GARC)IA REX. Efigie a izquierda. Rev.: Árbol superado de cruz, leyenda no visible. 0,37 grs. Ve. Posiblemente partida para funcionar como obolo. RARÍSIMA. Cru.VS-191 o 192, Ros-3.2.1 o 3.2.3. (MBC).	300,-
F 99	Dinero. SANCHO RAMÍREZ. JACA. Anv.: SANCIVS REX. Efigie a izquierda. 0,97 grs. Ve. ESCASA. Cru.VS-195.5 var; Ros-3.4.7 var. Estrella a la derecha de la cruz. MBC+/MBC.	120,-
F 100	Dinero. SANCHO RAMÍREZ. JACA. Anv.: SANCIVS REX. Efigie a derecha. Rev.: Árbol con cruz encima. ARA-GON. 0,81 grs. Ve. ESCASA. Cru.VS-200; Ros-3.4.6 var. MBC.	100,-
F 101	Óbolo. PEDRO EL DE HUESCA. JACA. Anv.: PETRVS REX. Busto a izquierda. Rev.: ARA-GON. A los lados de árbol superado de cruz, dos círculos a cada lado. 0,41 grs. Ve. (Oxidaciones). ESCASA. Cru.VS-214.1; Ros-3.5.9-1. MBC.	90,-
F 102	Dinero. ALFONSO I EL BATALLADOR. NAVARRA. Anv.: ANFVS SAN REX. Efigie a izquierda. Rev.: ARAGONENSIS. Cruz sobre vástago. 0,8 grs. Ve. (Perforación reparada). ESCASA. Cru.VS-219; Ros-3.6.3. (MBC+).	120,-

REINO DE NAVARRA

F 103	Dinero. SANCHO VI. Anv.: SANCIVS REX. Efigie a izquierda. Rev.: NAVARA en arco sobre árbol superado de cruz a cuyos lados hay estrellas de 6 puntas sin círculo interior. 0,91 grs. Ve. (Hojitas). ESCASA. Cru.VS-222; Ros-3.8.1. (MBC+).	120,-
F 104	Dinero. SANCHO VI. Anv.: SANCIVS REX. Efigie a izquierda. Rev.: NAVARA en arco sobre árbol superado de cruz a cuyos lados hay estrellas de 6 puntas. 0,82 grs. Ve. ESCASA. Cru.VS-222; Ros-3.8.1. MBC.	100,-
F 105	Dinero. SANCHO VI. Anv.: SANCIVS REX. Efigie a izquierda. Rev.: NAVARA en arco sobre árbol superado de cruz a cuyos lados hay estrellas de 6 puntas. 1,09 grs. Ve. (Oxidaciones limpiadas). ESCASA. Cru.VS-222; Ros-3.8.1. MBC.	125,-
F 106	Dinero. SANCHO VI. Anv.: SANCIVS REX. Efigie a izquierda. Rev.: NAVARA en arco sobre árbol superado de cruz a cuyos lados hay estrellas de 6 puntas. 1,09 grs. Ve. ESCASA. Cru.VS-222; Ros-3.8.1. MBC-.	100,-
F 107	Óbolo. SANCHO VI. Anv.: SANCIVS REX. Efigie a izquierda. Rev.: NAVARRE. En arco sobre árbol superado. 0,45 grs. Ve. Pátina. RARO. Cru.VS- 223; Ros-3.8.3. MBC+.	150,-
F 108	Óbolo. SANCHO VI. Anv.: SANCIVS REX. Efigie a izquierda. Rev.: NAVARRE. En arco sobre árbol superado. 0,30 grs. Ve. (Cospel faltado). RARO. Cru.VS- 223; Ros-3.8.3. MBC.	100,-
F 109	Dinero. SANCHO VII. Anv.: SANCIVS REX. Efigie a izquierda. Rev.: NAVARRE. Estrella sobre creciente. 0,74 grs. Ve. (Oxidaciones). ESCASA. Cru.VS-224; Ros-3.9.2. MBC.	90,-
F 110	Dinero. SANCHO VII. Anv.: SANCIVS REX. Efigie a izquierda. Rev.: NAVARRE. Estrella sobre creciente. 0,74 grs. Ve. (Oxidaciones). ESCASA. Cru.VS-224; Ros-3.9.2. MBC-.	75,-
F 111	Dinero. SANCHO VII. Anv.: SANCIVS REX. Efigie a izquierda. Rev.: NAVARRE. Estrella sobre creciente. 0,87 grs. Ve. (Oxidaciones). ESCASA. Cru.VS-224; Ros-3.9.2. MBC-.	75,-
F 112	Dinero. TEOBALDO I. Anv.: DE NAVARRE. Castillo esquemático, creciente y estrella. Rev.: TIOBALD' REX. Cruz interior. 0,94 grs. Ve. (Grieta, oxidaciones). ESCASA. Cru.VS-226; Ros-3.10.1. MBC.	100,-
F 113	Dinero. TEOBALDO II. Anv.: DE NAVARRE. Castillo esquemático sobre creciente. Rev.: TIOBALD' REX. Cruz interior. 0,71 grs. Ve. Cru.VS-228; Ros-3.11.1. MBC-.	50,-
F 114	Óbolo. TEOBALDO II. Anv.: DE NAVARRE. Castillo esquemático sobre creciente. Rev.: TIOBALD' REX. Cruz interior. 0,32 grs. Ve. ESCASA. Cru.VS-229; Ros-3.11.2. MBC-.	50,-
F 115	Dinero. JUANA I. Anv.: DE NAVARRA. Castillo esquemático sobre creciente. Rev.: IOHANA REGINA. Cruz interior patada. 0,93 grs. Ve. (Cospel ligeramente faltado). ESCASA. Cru.VS-230; Ros-3.13.2. MBC.	90,-
F 116	Gros. CARLOS EL MALO. Anv.: NAVAR-RE:REX. Efigie coronada de frente. Rev.: Orla exterior con lises. +DNS M AIVTOR N TIMEBO PEAC MIMI HOMO/+KAROLVS:DEI:GRA. Cruz interior patada. 3,12 grs. AR. MUY RARA. Cru.VS-233; Ros-3.14.10. MBC/MBC+.	400,-
117	Carlín negro. CARLOS EL MALO. Anv.: NAVARRE. Castillo tornés. Rev.: KAROLVS:REX. Cruz interior. 1,02 grs. Ve. (Pequeña grieta). Cru.VS-235; Ros-3.14.19. MBC-.	30,-

F	118	Blanca. JUAN I y BLANCA . Anv.: (I Z B) DEI GRA REX Z RGA NAVA(R)RE. IB góticas coronadas. Rev.: SIT NOMEN DOMINI BENEDICTVM. Cruz interior con coronas en los espacios. 2,52 grs. Ve. (Cospel faltado). Ligera pátina. ESCASA. Cru.VS-254.1; Ros-3.16.4. MBC- .	150,-
F	119	Tarja. JUAN y CATALINA . Anv.: IK coronadas. Rev.: Cruz, en espacios: corona - I - corona - K. 1,9 grs. Ve. (Grieta, oxidaciones). ESCASA. Cru.VS-291; Ros-3.20.16. MBC- .	75,-
F	120	1 Real. FERNANDO II . Anv.: FERNANDVS D:G:R: NAVA. Armas de Navarra coronadas. Rev.: SIT: NOMEN DOMINI: BENEDITV. Cruz interior en orla lobulada. 3,27 grs. AR. Cru.VS-1317.11; Ros-4.1.10. MBC .	90,-

MONARQUÍA ESPAÑOLA

FERNANDO E ISABEL

	121	1 Real. GRANADA . Anv.: Escudo entre cruces latinas. Rev.: Haz de 7 flechas y G. 3,23 grs. (Leves oxidaciones). AC-365. MBC .	40,-
	122	2 Reales. GRANADA . Anv.: (G)-Escudo-II. Rev.: R en campo. 6,35 grs. AC-498. MBC .	40,-
	123	1 Real. SEVILLA . Anv.: Estrella - Escudo - estrella. Rev.: S en campo. 3,34 grs. (Pequeña grieta en cospel). Pátina. AC-422. MBC .	30,-
	124	Lote 3 monedas 1 Real. SEVILLA . (Uno de ellos recortado). A EXAMINAR. AC-416, 440 (2). MBC- a MBC .	50,-
F	125	4 Reales. SEVILLA . 13,11 grs. (Oxidaciones). AC-560. MBC- .	60,-
	126	1/2 Real. TOLEDO . Anv.: T encima cruz de puntos. 1,53 grs. AC-285. MBC .	30,-
F	127	1 Real. TOLEDO . Anv.: T - Escudo -M. Rev.: Corona en campo. 2,83 grs. (Algo recortada). Pátina. ESCASA. AC-470. MBC .	50,-
	128	Lote 4 monedas 1/2 Real. GRANADA, SEGOVIA, SEVILLA, TOLEDO . A EXAMINAR. AC-232, 242, 253, 288. MBC- .	60,-

JUANA Y CARLOS

F	129	1/2 Real. MÉXICO . Anv.: M surmontada de roel - O - O. Rev.: P -LV (V invertida) -S. 1,4 grs. (Perforación). MUY ESCASA. AC-54 var. MBC- .	50,-
F	130	1 Real. MÉXICO . Anv.: M surmontada de roel - Escudo - O. 3,35 grs. (Leves restos de adhesivo en reverso). AC-74. MBC .	50,-
F	131	4 Reales. MÉXICO . Anv.: M surmontada de roel - Escudo - O. 13,33 grs. Pátina y oxidaciones. AC-138. MBC-/MBC .	120,-
F	132	4 Reales. MÉXICO . Anv.: M surmontada de roel - Escudo - O. 13,48 grs. (Perforaciones tapadas). AC-138. MBC- .	50,-
F	133	1/2 Real. ZARAGOZA . 1,33 grs. (Grietas en cospel). Pátina. MUY RARA. AC-59. MBC- .	150,-

FELIPE II

	134	1 Real. MÉXICO . Anv.: O - Escudo- M. 3,24 grs. (Restos de adhesivo en reverso). AC-226. MBC- .	30,-
	135	Lote 2 monedas 1 Real. MÉXICO . Una con O - Escudo - M surmontada de roel y la otra con M surmontada de roel / F -Escudo - letra no visible. (Las dos con restos de adhesivo). A EXAMINAR. AC-226 y tipo 89. MBC- .	50,-
F	136	4 Reales. SEVILLA . 13,68 grs. AC-572. MBC .	80,-
F	137	Escudo (Filipsdaalder). 1561. NIMEGA . 30,34 grs. AR. (Restos de soldadura, canto limado). Vanhoudt-265.NIJ; Vti-1192. MBC .	150,-

FELIPE III

	138	Lote 7 monedas 4 Cornados. 1608, 16x, 1611, 1612, 1613, 1614, 1616. PAMPLONA . A EXAMINAR. AB-61, 66, 69, 71, 72, 73, 76. BC+ a MBC-.	150,-
	139	1/2 Croat. 1611. BARCELONA . Rev.: Cruz no corta la leyenda. 1,5 grs. Pátina. AC-374. MBC .	20,-

FELIPE IV

F	140	4 Cornados. PAMPLONA. 3,68 grs. Algunos autores consideran que estas monedas con escudo triangular pertenecen a Felipe II. RARA. AC-72; Ros-4.5.24. MBC.	90,-
F	141	1/2 Real. MADRID. 1,76 grs. MD bajo el monograma. AC-Tipo 163. MBC.	50,-
	142	Croat. 1637. BARCELONA. 3,2 grs. (Oxidaciones). AC-662. MBC.	30,-

CARLOS II

	143	2 Reales. 1689. POTOSÍ. (VR). 6,34 grs. AC-422. MBC.	30,-
--	-----	---	------

FELIPE V

	144	1/2 Real. 1738. SEVILLA. P.J. 1,39 grs. Pátina. AC-345. MBC.	25,-
	145	Croat. 1705. BARCELONA. 2,32 grs. Anillo en 1er y 4º espacio. Pátina. AC-348. MBC-/MBC.	30,-
F	146	1 Real. 1726. CUENCA. J.J. 2,55 grs. AC-352. MBC+.	50,-
	147	1 Real. 1730. MADRID. J.J. 2,73 grs. (Golpecitos, algo alabeada). Pátina. AC-441. MBC.	25,-
	148	Lote 2 monedas 1 Real. 1707. SEGOVIA. 2,28 grs. Las dos con el 0 de la fecha pequeño. (Una con final de riel). AC-621. MBC-.	40,-
F	149	2 Reales. (17)44. GUATEMALA. (J). 6,75 grs. Columnario. AC-688. MBC-.	50,-
	150	2 Reales. 1724. SEGOVIA. F. 5,82 grs. AC-959. MBC.	30,-
F	151	8 Reales. 1740. MÉXICO. M.F. 26,62 grs. Columnario. (Oxidaciones). AC-1456. MBC.	120,-

FERNANDO VI

F	152	8 Reales. 1750. MÉXICO. M.F. 26,72 grs. Columnario. (Dos intentos de perforación en reverso y resello, oxidaciones). AC-474. MBC.	100,-
F	153	8 Reales. 1751. MÉXICO. M.F. 26,76 grs. Columnario. (Rayitas). Pátina. AC-475. MBC.	120,-
F	154	8 Reales. 1756. MÉXICO. M.M. 26,78 grs. Columnario. (Perforación en canto a las 12h, oxidaciones limpiadas). AC-491. (MBC+).	150,-
	155	Lote 3 monedas 1/2 Escudo. 1748. MADRID. J.B. Peso total 3,10 grs. AU (700). Reproducción moderna. AC- Tipo 1373. MBC.	100,-

CARLOS III

F	156	1 Maravedí. 1770. MADRID. 1,15 grs. ESCASA. AC-27. EBC+.	150,-
	157	1 Maravedí. 1774. SEGOVIA. 0,98 grs. AC-30. EBC-.	30,-
	158	Lote 3 monedas 2 Maravedís. 1778, 87, 88. SEGOVIA. A EXAMINAR. AC-42, 46, 49. MBC- a MBC.	30,-
	159	Lote 2 monedas 8 Maravedís. 1773 y 1780. SEGOVIA. A EXAMINAR. AC-53, 60. MBC a MBC+.	40,-
	160	Lote 4 monedas 4 Maravedís. 1772, 73, 79, 84. SEGOVIA. A EXAMINAR. AC-52, 53, 59, 63. MBC- a MBC.	50,-
	161	Lote 5 monedas 1, 2 (2), 4, 8 Maravedís. 1772 a 1788. SEGOVIA. A EXAMINAR. AC-28, 38, 49, 53, 72. BC a MBC.	50,-
	163	Lote 3 monedas 1/2 Real. 1763, 64, 87. LIMA. J.M. (2) y M.I. A EXAMINAR. AC-114, 115, 144. MBC- a MBC.	40,-
	164	1/2 Real. 1781. POTOSI. P. R. 1,56 grs. Pátina. AC-254. MBC.	25,-
	165	Lote 5 monedas 1/2 Real. 1765 a 1778. MADRID (2), POTOSI (2), SEVILLA. A EXAMINAR. AC-152, 161, 237, 245, 314. MBC- a MBC+.	50,-

	166	1 Real. 1769. POTOSÍ. (V-Y). 2,91 grs. AC-458. MBC- .	30,-
	167	Lote 2 monedas 2 Reales. 1760, 1761. MADRID (2). J.P. A EXAMINAR. AC-608, 609. MBC- a MBC.	40,-
	168	Lote 7 monedas 2 Reales. 1772 a 1788. MADRID (3), MÉXICO (2) y POTOSÍ (2). A EXAMINAR. MBC- .	60,-
	169	Lote 11 monedas 2 Reales. 1773 a 1788. MADRID (9) y SEVILLA (2). A EXAMINAR. BC a BC+.	100,-
F	170	4 Reales. 1771. MÉXICO. M.F. 13,24 grs. Columnario. Resello chino. (Probablemente descolgada). MUY ESCASA. AC-884. MBC- .	70,-
F	171	4 Reales. 1760. POTOSÍ. (VY.). 13,41 grs. (Oxidaciones limpiadas). AC-904. MBC.	75,-
F	172	4 Reales. 1764. POTOSÍ. V.(Y). 13,35 grs. Doble fecha visible. AC-908. MBC.	80,-
	173	4 Reales. 1774. POTOSÍ. J.R. 13,33 grs. AC-931. BC+.	30,-
F	174	4 Reales. 1761. SEVILLA. J.V. 12,87 grs. AC-977. MBC.	75,-
F	175	4 Reales. 1761. SEVILLA. J.V. 12,92 grs. AC-977. MBC- .	50,-
F	176	8 Reales. 1765. MÉXICO. M.F. 26,8 grs. Columnario. Pátina. AC-1088. MBC.	120,-
F	177	8 Reales. 1769. MÉXICO. M.F. 26,31 grs. Columnario. (Probablemente ha estado en aro, agujero tapado). AC-1095. MBC- .	120,-
F	178	8 Reales. 1770. MÉXICO. F.M. 26,47 grs. Columnario. (Probablemente descolgada). AC-1101. MBC- .	90,-
F	179	1 Escudo. 1788. MADRID. M. 3,34 grs. AC-1373. MBC.	150,-
F	180	2 Escudos. 1787. SEVILLA. C.M. 6,69 grs. (Rayitas). AC-1736. MBC- .	350,-
F	181	4 Escudos. 1786. MADRID. D.V. 13,85 grs. (Con anilla, rayitas de ajuste en reverso). AC-1791. MBC+.	600,-
F	182	4 Escudos. 1788. MADRID. M. 13,51 grs. (Golpecitos). AC-1795. MBC.	650,-
F	183	Piastra (120 Grana). 1754. NÁPOLES. DeG-MMR. 24,88 grs. AR. (Rayas en anverso). KM-C25; Vti-154. MBC- .	50,-
	184	Medalla Establecimiento de la Academia de Bellas Artes. 1778. ACADEMIA DE BELLAS ARTES. SEVILLA. Anv.: CAROLUS III D.G. HISP. REX. Busto laureado a derecha. Rev.: TRINO RAPTA LABORE. Tres alegorías sosteniendo corona. En exergo: HISPAL.A.1778. 54,43 grs. AE. Ø 52 mm. (Golpes). RAH-317; VQ-14126a. MBC- .	40,-

CARLOS IV

	185	Lote 14 monedas 2 Reales. 1797 a 1808. MADRID. Alguna repetida. A EXAMINAR. BC a MBC- .	130,-
	186	Lote 14 monedas 2 Reales. 1799 a 1808. SEVILLA. Varias repetidas. A EXAMINAR. BC a MBC- .	130,-
	187	4 Reales. 1808. POTOSÍ. P.J. 13,03 grs. AC-845. MBC- .	30,-
	188	8 Reales. 1806. LIMA. J.P. 27,12 grs. (Golpecitos). Pátina. AC-926. MBC.	40,-
F	189	8 Reales. 1792. MÉXICO. F.M. 26,76 grs. (Golpecitos, hojitas en reverso). AC-954. MBC.	50,-
	190	8 Reales. 1797. MÉXICO. F.M. 26,56 grs. (Restos de soldadura a las 12h, golpes). Pátina. AC-960. MBC- .	35,-
	191	8 Reales. 1799. MÉXICO. F.M. 26,82 grs. (Oxidaciones limpiadas). AC-963. MBC.	30,-
F	192	8 Reales. 1803. MÉXICO. F.T. 26,92 grs. (Oxidaciones limpiadas golpecitos). AC-977. MBC+.	60,-
F	193	8 Reales. 1805. MÉXICO. T.H. 26,86 grs. (Golpecitos). AC-983. EBC- .	70,-
	194	8 Reales. 1805. MÉXICO. T.H. 26,77 grs. (Oxidaciones limpiadas). Pátina. AC-983. MBC/MBC+.	40,-
	195	Lote 3 monedas 8 Reales. 1794, 1802 y 1805. MÉXICO. F.M., F.T. y T.H. (Golpecitos). AC-956, 975, 983. MBC- a MBC.	100,-
	196	Lote 5 monedas 8 Reales. 1792, 1794, 1795, 1804 y 1805. MÉXICO. (Una de 1795 perforación reparada). A EXAMINAR. AC-954, 956, 958, 980, 983. MBC- a MBC.	150,-

F	197	8 Reales. 1807. MÉXICO. T.H. 26,84 grs. (Golpecitos). AC-986. MBC+ .	60,-
F	198	8 Reales. 1790. POTOSÍ. P.R. 26,51 grs. Busto de Carlos III. (Golpecitos y rayitas, limpiada). AC-990. BC+/MBC- .	50,-
	199	8 Reales. 1798. POTOSÍ. P.P. 26,73 grs. (Oxidaciones limpiadas). AC-1002. MBC .	40,-
	200	Lote 3 monedas 8 Reales. 1797 a 1808. MÉXICO (2) y POTOSÍ. México: 1797 F.M. y 1808 T.H. y Potosí: 1808 P.J. (La de 1808 con resellos). MBC- a MBC .	100,-
	201	Lote 5 monedas 8 Reales. 1794, 1795 (3) y 1796. MÉXICO (4) y POTOSÍ. 26,75 grs. (Golpecitos). A EXAMINAR. AC-956, 958, 959. MBC- .	150,-
	202	Lote 5 monedas 8 Reales. 1793 a 1804. 1800 Lima I.J., 1793 México F.M. y 1804 México T.H., 1799 Potosí P.P. y 1802 Potosí P.P. A EXAMINAR. MBC- a MBC .	150,-
F	203	2 Escudos. 1794. MADRID. M.F. 6,64 grs. (Rayitas y golpecitos). AC-1282. MBC-/MBC .	350,-
F	204	2 Escudos. 1808. MADRID. A.I. 6,68 grs. (Pequeñas rayitas). AC-1320. MBC+ .	325,-
F	205	2 Escudos. 1798. SEVILLA. C.N. 6,69 grs. AC-1434. MBC .	300,-
F	206	Medalla Proclamación. 1789. ESCUELA DE ARTES NOBLES. SEVILLA. AE. Ø 42 mm. Grabador: SA. (Antonio Saa). (Leves golpecitos). He-96. EBC- .	60,-
	207	Medalla Sepulcro de Fernando III. 1796. ACADEMIA DE BELLAS ARTES. SEVILLA. Anv.: CAROLVS IV REX CATHOL. HISPALI PIVS. Busto del rey a derecha. Rev.: SOLVTIS CAELESTI NVMINI VOTIS. Los reyes y el príncipe arrodillados ante el sepulcro de FERNANDO III. BR. Ø 48 mm. Grabador: Pardo. (Golpes). VQ-14154 var. metal. MBC- .	40,-

INFANTES DE ESPAÑA

F	208	Piastra (120 Grana). 1786. FERNANDO de DOS SICILIAS. NÁPOLES. BP/C. C.C. 26,82 grs. AR. Pátina. MIR-370/1; Vti-284. MBC- .	50,-
F	209	Piastra (120 Grana). 1798. FERNANDO de DOS SICILIAS. NÁPOLES. M/A-P. 27,24 grs. AR. (Agujero tapado). Pátina. KM-C66b; Vti-300. MBC/MBC+ .	80,-
F	210	Piastra (120 Grana). 1818. FERNANDO de DOS SICILIAS. NÁPOLES. 27,35 grs. AR. (Rayitas y limpiada). Vti-242; MIR-465. MBC- .	50,-
F	211	Piastra (120 Grana). 1818. FERNANDO de DOS SICILIAS. NÁPOLES. 27,19 grs. AR. (Restos de soldadura y rayas). Vti-242; MIR-465. MBC- .	50,-
F	212	6 Tari. 1798. FERNANDO de DOS SICILIAS. SICILIA. PALERMO. Nd-O.V. 13,1 grs. AR. (Probablemente descolgada). MIR-608/3; Vti-107. BC+/MBC- .	50,-

OCUPACIÓN NAPOLEÓNICA DE CATALUNYA

	213	Lote 10 cobres 1/2 a 4 Cuartos. 1808 a 1814. BARCELONA. 1/2 Cuarto, 1 Cuarto 1808 y 1811. 2 Cuartos 1808 y 1809 y 4 Cuartos 1809, 1811, 1812, 1813 y 1814. A EXAMINAR. BC+ a MBC .	100,-
--	-----	---	-------

JOSÉ NAPOLEÓN

	214	4 Reales. 1810. MADRID. A.I. 5,89 grs. AC-14. MBC .	30,-
	215	4 Reales. 1810. MADRID. A.I. 5,93 grs. (Golpes). AC-14. MBC-/MBC .	20,-
	216	4 Reales. 1810. MADRID. A.I. 5,64 grs. AC-14. MBC- .	20,-
	217	4 Reales. 1811. MADRID. A.I. 5,77 grs. AC-15. MBC .	50,-
	218	Lote 12 monedas 4 Reales. 1810 a 1812. MADRID (10), SEVILLA (2). Varias repetidas. A EXAMINAR. BC a MBC- .	175,-
F	219	20 Reales. 1810. MADRID. A.I. 27,16 grs. AC-37. MBC- .	60,-

FERNANDO VII

F	220	1/2 Maravedí. 1832. PAMPLONA. 1,07 grs. Cospel cuadrado. AC-30. MBC.	50,-
	221	Lote 9 monedas 1 Maravedí. 1818 A 1833. PAMPLONA. A EXAMINAR. BC+ a MBC.	150,-
	222	Lote 6 monedas 3 Maravedís. 1820, 1825, 1826 (2), 1830, 1831. PAMPLONA. AE. A EXAMINAR. ESCASAS. AC-47, 48, 49 (2), 51, 52. BC a MBC-.	100,-
F	223	8 Maravedís. 1823. PAMPLONA. 9,86 grs. Br fundido. ESCASA. AC-211; Ros-4.111. MBC-.	60,-
	223A	Lote 4 monedas 12 Diners y 8 Maravedís (3). 1812, 15, 17, 20. JUBIA (3), MALLORCA. A EXAMINAR. AC-24, 193, 196, 200. BC+ a MBC-.	45,-
	224	1/2 Real. 1830. MADRID. A.J. 1,52 grs. (Golpecitos). AC-380. MBC+.	15,-
	225	2 reales. 1811. CATALUNYA. S.F. 5,37 grs. Con puntos tras S y F. AC-765. BC+/MBC-.	35,-
F	226	2 reales. 1812. CATALUNYA. S.F. 5,57 grs. Sin punto detrás de F. AC-766. MBC-.	50,-
	227	Lote 9 monedas 2 Reales. 1811 a 1815. CADIZ (2), CATALUNYA (4), MADRID (2), SEVILLA. A EXAMINAR. AC-726, 727, 765, 766 (3), 823, 827, 951. BC a MBC-.	120,-
	228	4 Reales. 1818. LIMA. J.P. 13,11 grs. (Golpecitos de punzon en anverso). AC-1072. MBC-.	30,-
	229	Lote 3 monedas 2 (2) y 4 Reales. 1813, 14, 23. MADRID G.J. (2) y SEVILLA R.D. 4 Reales 1823 Tipo cabezón módulo 2 Reales. A EXAMINAR. AC-827, 828, 968. BC a BC+.	40,-
	230	10 Reales. 1821. MADRID. S.R. 13,55 grs. RESELLADO. Módulo 4 Reales. Acuñación floja, normal en esta pieza. Pátina. AC-1088. MBC-.	40,-
	231	Lote 2 monedas 10 Reales. 1821. BILBAO y MADRID. RESELLADO. Módulo 4 Reales. Pátina. AC-1023, 1088. MBC-.	30,-
F	232	1 Duro. 1808. GIRONA. 26,35 grs. AC-1201. MBC.	120,-
	233	1 Duro. 1808. GIRONA. Latón. Falsa de época. Tipo AC-1204; Barrera-596. MBC+.	30,-
	234	8 Reales. 1812. LIMA. J.P. 27,05 grs. (Rayitas y golpecitos). AC-1244. MBC.	40,-
	235	8 Reales. 1817. LIMA. J.P. 26,03 grs. (Oxidaciones marinas). Pátina. AC-1250. MBC.	30,-
F	236	20 Reales. 1822. MADRID. S.R. 26,36 grs. AC-1282. MBC-.	70,-
F	237	30 Sous. 1821. MALLORCA. 25,86 grs. AC-1293. MBC.	120,-
F	238	30 Sous. 1821. MALLORCA. 26,66 grs. (Manchitas). AC-1293. MBC.	100,-
	239	8 Reales. 1811. MÉXICO. H.J. 26,69 grs. (Rayitas y golpecitos). AC-1317. MBC-.	30,-
F	240	8 Reales. 1809. SEVILLA. C.N. 26,8 grs. (Oxidaciones limpiadas). AC-1412. MBC.	60,-
F	241	5 Pesetas. 1809. TARRAGONA. 26,11 grs. Cero de la fecha grande y escudo ancho. AC-1429. MBC.	120,-
F	242	5 Pesetas. 1809. TARRAGONA. 26,41 grs. Cero de la fecha pequeño. Escudo ancho. AC-1429. MBC.	120,-
F	243	1/2 Escudo. 1817. MADRID. G.J. 1,87 grs. (Ha estado en aro, leves restos de soldadura en reverso a las 12h). AC-1486. MBC+.	125,-
F	244	2 Escudos. 1828/7. MADRID. A.J. 6,69 grs. AC-1634. MBC.	350,-
F	245	8 Escudos. 1815. SANTIAGO. F.J. 26,94 grs. Busto de Carlos IV. (Probablemente ha estado en aro). AC-1872; XC-1359. MBC.	1.400,-
F	246	Medalla Tercer año de la Constitución. 1814. MADRID. 44,75 grs. AE. Entrada del Gobierno en Madrid. (Pequeñas oxidaciones). Pátina. RAH-491, VQ-14203. EBC-.	50,-

ISABEL II

	247	4 Maravedís. 1847. JUBIA. 4,45 grs. (Acuñación floja en partes). Restos de brillo original. AC-73. EBC.	20,-
	248	8 Maravedís. 1837. PAMPLONA. 13,01 grs. AE fundida. AC-119. MBC-.	40,-

	249	1/2 Décima de Real. 1853. SEGOVIA. 1,84 grs. (Acuñaación floja en parte). AC-140. EBC+.	30,-
	250	Lote 6 monedas. 1 Décima de Real 1852 AC-144, 6 cuartos 1838 AC-18, 1 Céntimo de Escudo 1866 Segovia sin OM AC-213, 1 Céntimo de Escudo 1867 Segovia sin OM encapsulada por NN coins VF 35 AC-225, 2 Maravedís Barcelona 1858 AC-37, 8 Maravedís 1836 Segovia AC-122 (RARA). A EXAMINAR. BC a EBC.	50,-
	251	Lote 16 cobres. 1840 a 1858. Incluye monedas de 2 y 8 maravedís, 1/2, 2-1/2 y 5 Céntimos de Escudo y 25 Céntimos de Real. Diferentes fechas y cecas. A EXAMINAR. BC+ a EBC.	120,-
	252	1 Real. 1852. MADRID. 1,37 grs. Bonita pátina y brillo original. AC-302. EBC.	35,-
	253	Lote 3 monedas 1 Real. 1848, 52, 59. MADRID. A EXAMINAR. AC-300, 302, 308. MBC+ a EBC-.	40,-
	254	Lote 5 monedas 1 Real. 1850 a 1859. BARCELONA, MADRID, SEVILLA. A EXAMINAR. MBC+ a EBC-.	60,-
	255	Lote 9 monedas 1 Real (8) y 10 céntimos de Escudo. 1848 a 1865. BARCELONA, MADRID, SEVILLA. A EXAMINAR. MBC a EBC-.	100,-
	256	4 Reales. 1841. BARCELONA. P.S. 5,8 grs. AC-422. MBC+.	25,-
F	257	4 Reales. 1859. MADRID. 5,2 grs. (Golpe en canto). Leve pátina. AC-465. EBC-.	60,-
	258	Lote 2 monedas 10 y 20 Centavos de Peso. 1868. MANILA. (Una restos soldadura). AC-656, 661. BC a MBC-.	10,-
	259	Lote 9 monedas 4 reales (3), 40 Céntimos de escudo (4) y 20 Centavos de peso (2). 1849 a 1868. MADRID, MANILA y SEVILLA. A EXAMINAR. BC+ a MBC-.	75,-
F	260	10 Reales. 1842. SEVILLA. R.D. 13,47 grs. (Rayitas). Pátina. ESCASA. AC-543. MBC-.	50,-
	261	Lote 5 monedas 10 Reales (3) y 1 Escudo (2). 1843 a 1868. MADRID. 10 Reales: 1843, 1853 y 1864. 1 Escudo: 1867 y 1868. A EXAMINAR. BC+ a MBC+.	100,-
F	262	20 Reales. 1851. MADRID. 25,5 grs. Pátina. AC-593. MBC-/MBC.	50,-
F	263	20 Reales. 1861. MADRID. 25,81 grs. Bonita pátina irisada. AC-619. MBC+.	100,-
F	264	20 Reales. 1862. MADRID. 25,63 grs. (Rayas y golpecitos). AC-620. MBC+.	150,-
F	265	20 Reales. 1855. SEVILLA. 25,62 grs. (Golpecitos). Leve pátina. AC-632. MBC-.	50,-
F	266	20 Reales. 1856. SEVILLA. 25,78 grs. (Golpecitos y rayitas, oxidación limpiada). ESCASA. AC-633. MBC+.	150,-
F	267	40 Reales. 1862. MADRID. 3,36 grs. AC-681. MBC+.	200,-
F	268	40 Reales. 1864. MADRID. 3,35 grs. (Descolgada, canto limado a las 12h). AC-686. MBC.	200,-
F	269	4 Escudos. 1865. BARCELONA. 3,37 grs. Platino. Falsa de época en platino. (Rayitas). Barrera-843. MBC+.	125,-
F	270	80 Reales. 1834. MADRID. C.R. 6,75 grs. (Rayas en anverso). Brillo original. AC-719. EBC.	375,-
F	271	4 Pesos. 1868/58. MANILA. 6,73 grs. AC-864. MBC+.	300,-
F	272	4 Pesos. 1868. MANILA. 6,69 grs. (Golpecitos). AC-865. MBC.	350,-
F	273	100 Reales. 1859. BARCELONA. 8,32 grs. (Limpiada). AC-770. EBC-.	350,-
F	274	100 Reales. 1862. BARCELONA. 8,36 grs. (Golpecitos, limpiada). AC-775. MBC+.	350,-
F	275	100 Reales. 1860. MADRID. 8,39 grs. (Pequeños golpecitos). AC-787. EBC-.	425,-
F	276	100 Reales. 1861. MADRID. 8,37 grs. AC-788. EBC-.	400,-
F	277	100 Reales. 1862. MADRID. 8,31 grs. AC-789. MBC+.	400,-
F	278	100 Reales. 1855. SEVILLA. 8,30 grs. AC-796. MBC.	400,-
	279	Lote 2 monedas 100 Reales. 1862 y 1864. BARCELONA y MADRID. Peso total 16,38 grs. AU (750). Reproducciones modernas. SC.	580,-
F	280	10 Escudos. 1868. MADRID. (*18-68). 8,37 grs. AC-815. EBC.	425,-

CENTENARIO DE LA PESETA

GOBIERNO PROVISIONAL

281	Lote 2 monedas 5 Y 10 Céntimos. 1870 Y 1940. la de 5 Céntimos 1870 resellada CDC, la de 10 Céntimos 1940 resellada GEA. A EXAMINAR. BC+.	20,-
282	Lote 2 monedas 10 Céntimos. 1870. Una resellada con la leyenda U.H.P. y la otra con FELIPE GUZMAN ES UN CORNUDO BICH 11 GRACIA. (,). A EXAMINAR. BC+.	25,-
283	1 Peseta. 1870 (*18-70). S.N.-M. MBC+.	25,-
F 284	5 Pesetas. 1870 (*18-70). S.N.-M. Encapsulada por NGC AU 55 (6493344-006). EBC.	100,-
F 285	10 Escudos. 1868 (*18-73). MADRID. 8,3 grs. (Sirvió de joya). AC-41. MBC-.	325,-

REVOLUCIÓN CANTONAL

F 286	5 Pesetas. 1873. CARTAGENA. 86 perlas en anverso y 90 perlas en reverso. Anverso y reverso no coincidente, tipo moneda. AC-11. MBC+.	120,-
-------	--	-------

AMADEO I

287	5 Pesetas. 1871 (*18-71). D.E.-M. (Golpecitos). EBC-.	30,-
F 288	5 Pesetas. 1871 (*18-73). D.E./S.D.-M. Estrellas algo realzadas. MBC.	120,-
F 289	5 Pesetas. 1871 (*18-73). D.E./S.D.-M. MBC.	140,-
290	5 Pesetas. 1871 (*18-74). D.E.-M. (Golpecitos y rayitas). EBC-.	25,-

CARLOS VII, PRETENDIENTE

291	Lote 2 monedas 5 y 10 Céntimos. 1875. BRUSELAS. O.T. MBC y MBC-.	40,-
-----	--	------

ALFONSO XII

292	10 Céntimos. 1878. BARCELONA. O.M. Encapsulada por NN Coins XF45 (2762909-196). EBC-.	25,-
293	10 Céntimos. 1879. BARCELONA. O.M. Encapsulada por NN Coins XF45 (2762909-197). EBC-.	25,-
294	50 Céntimos. 1880 (*18-0). M.S.-M. (Pequeños golpecitos). Pátina. EBC-.	20,-
F 295	10 Centavos de Peso. 1883/2. MANILA. Rara sobrefecha. BC+/MBC-.	50,-
296	Lote 2 monedas 10 Centavos de Peso. 1882 y 1885. MANILA. MBC- a MBC.	30,-
297	Lote 4 monedas 10 Centavos de Peso. 1881 a 1885. MANILA. (Algunas con oxidaciones y rayitas). BC a MBC.	30,-
298	1 Peseta. 1883 (*18-83). M.S.-M. EBC-. Pátina.	60,-
299	1 Peseta. 1883 (*18-83). M.S.-M. (Rayitas y algo limpiada). MBC+.	30,-
F 300	1 Peseta. 1884 (*18-83). M.S.-M. MUY ESCASA. BC.	90,-
F 301	1 Peseta. 1885 (*18-86). M.S.-M. (Golpecito en reverso). EBC-.	90,-
302	1 Peseta. 1885 (*18-86). M.S.-M. (Oxidaciones limpiadas). MBC+.	30,-
303	20 Centavos de Peso. 1884. MANILA. MBC-.	20,-
304	Lote 5 monedas 20 Centavos de Peso. 1881 a 1885. MANILA. MBC- a MBC+.	80,-

	305	Lote 6 monedas 20 Centavos de Peso. 1880 a 1885. MANILA. MBC- a MBC+.	250,-
	306	Lote 5 monedas 2 Pesetas. 1879 a 1884. 1879 (*18-79) E.M.-M., 1881 (*18-81) M.S.-M., 1882 (*18-82) M.S.-M., 1883 (*-83) M.S.-M. y 1884 (*18-84) M.S.-M. MBC- a MBC+.	80,-
	307	Lote 13 monedas 1 (2), 5 (3), 25 (4), 50 Céntimos (3) y 2 Pesetas. 1 Cent: 1906 (2). 5 Cent: 1877, 78, 79. 25 Cent: 1927 (4). 50 Cent: 1880, 81, 85. 2 Pesetas: 1879. A EXAMINAR. MBC a EBC.	40,-
	308	Lote 2 monedas 50 Centavos de Peso. 1881 y 1885. MANILA. 1881 con oxidaciones. (MBC-) y EBC-.	45,-
	309	Lote 4 monedas 50 Centavos de Peso. 1881 a 1885. MANILA. MBC- a MBC+.	100,-
	310	5 Pesetas. 1875 (*18-75). D.E.-M. Restos de brillo. (Rayitas). EBC-.	40,-
F	311	5 Pesetas. 1875 (*18-75). D.E.-M.. (Pequeños golpecitos, estrellas algo flojas). EBC-.	50,-
	312	5 Pesetas. 1876 (*18-76). D.E.-M. (Rayitas). EBC-.	40,-
F	313	5 Pesetas. 1876 (*18-76). D.E.-M. (Pequeñas manchitas). Restos de brillo. EBC-.	60,-
F	314	5 Pesetas. 1878 (*18-78). E.M.-M. (Rayitas). Restos de brillo. EBC-.	50,-
F	315	5 Pesetas. 1878 (*18-78). D.E.-M. (Pequeñas rayitas e ínfimos golpecitos en gráfica). Restos de brillo. EBC-.	50,-
	316	5 Pesetas. 1881 (*18-81). M.S.-M. Ligera pátina. MBC.	25,-
	317	5 Pesetas. 1882 (*18-81). M.S.-M. (Pequeños golpecitos). MBC+.	40,-
F	318	5 Pesetas. 1882 (*18-82). M.S.-M. EBC/EBC-.	70,-
	319	5 Pesetas. 1883 (*18-83). M.S.-M. (Golpecitos y algo limpiada). EBC-.	40,-
F	320	5 Pesetas. 1885 (*18-85). M.S.-M. Restos de brillo. EBC.	120,-
F	321	5 Pesetas. 1885 (*18-87). M.P.-M. Pátina y restos de brillo. ESCASA ASI. EBC-.	60,-
F	322	25 Pesetas. 1877 (*18-77). D.E.-M. (Rayitas). EBC-.	350,-
F	323	25 Pesetas. 1877 (*18-77). D.E.-M. (Golpecitos, algo limpiada). EBC-.	375,-
F	324	25 Pesetas. 1878 (*18-78). D.E.-M. EBC-.	375,-
F	325	25 Pesetas. 1880 (*18-80). M.S.-M. Brillo original. EBC+.	375,-
F	326	Lote 2 monedas 25 Pesetas. 1877 (*18-77) D.E.-M. y 1880 (*18-80) M.-S.-M. Peso total 16,10 grs. MBC+ y EBC.	750,-
F	327	Lote 2 monedas 25 Pesetas. 1877 (*18-77) D.E.-M. y 1880 (*18-80) M.-S.-M. Peso total 16,09 grs. (La de 1877 golpecito en canto). MBC+.	750,-
F	328	25 Pesetas. 1884 (*18-84). M.S.-M. (Rayitas de limpieza y golpecitos). MBC.	400,-
	329	Medalla Expo Universal París. 1878. Anv.: Dn ALFONSO y Dña MERCEDES REYES DE ESPAÑA. Cabezas acodadas a derecha. Rev.: EXPOSICION UNIVERSAL. PARIS 1878. Mujer galeada sentada a izquierda sobre un león, apoyada sobre escudo de España, con corona de laurel en la mano, delante edificio y atributos de Bellas Artes, Industria y Navegación. 5,28 grs. AE. VQ-14395 var. EBC.	20,-

ALFONSO XIII

	330	Lote 25 monedas 2 Céntimos. 1911 (*11). P.C.-V. A EXAMINAR. MBC a EBC+.	25,-
	331	50 Céntimos. 1889 (*8-9). M.P.-M. (Oxidaciones). MBC+.	15,-
	332	50 Céntimos. 1894 (*9-4). P.G.-V. Ligera pátina. EBC.	20,-
	333	50 Céntimos. 1894. (*9-4). P.G.-V. EBC.	30,-
F	334	50 Céntimos. 1896 (*9-6). P.G.-V. Pátina. MBC+.	50,-
	335	50 Céntimos. 1900 (*0-0). S.M.-V. EBC-.	15,-

	336	50 Céntimos. 1910 (*1-0). P.C.-V. Ligera pátina irregular. EBC-.	15,-
	337	Lote 2 monedas 5 y 10 Centavos de Peso. 1896. PUERTO RICO. P.G.-V. MBC.	40,-
F	338	1 Peseta. 1893 (*18-93). P.G.-L. (Leves golpecitos en gráfila). Pátina. EBC-.	60,-
F	339	1 Peseta. 1893 (*18-93). P.G.-L. (Algo limpiada). EBC-.	90,-
F	340	1 Peseta. 1896 (*18-96). P.G.-V. (Ínfimas rayitas). Brillo original. EBC+.	50,-
F	341	1 Peseta. 1902 (*19-02). S.M.-V. ESCASA ASI. EBC.	120,-
F	342	1 Peseta. 1905 (*19-05). S.M.-V. (Golpecitos). MBC.	50,-
	343	Lote 5 monedas 1 Peseta. 1896 a 1902. 1896 (*18-96) P.G.-V 1899 (*18-99) S.G.-V. 1900 (*19-00) S.M.-V. 1901 (*19-01) S.M.-V y 1902 (*_-_) S.M.-V. A EXAMINAR. MBC- a EBC-.	50,-
	344	Lote 3 monedas 1 Peseta. 1891, 1893 y 1904. 1891 (*1_ _) P.G.-M. 1893 (*18-_) P.G.-M y 1904 (*19-04) S.M.-V. A EXAMINAR. MBC- a EBC.	30,-
	345	5 Pesetas. 1888 (*18-88). M.P.-M. (Rayitas, limpiada). EBC-.	30,-
F	346	5 Pesetas. 1888 (*18-88). M.P.-M. (Pequeñas rayitas). Restos de brillo. EBC-.	50,-
F	347	5 Pesetas. 1893 (*18-93). P.G.-L. Parte de brillo original. (Rayitas). EBC.	80,-
F	348	5 Pesetas. 1893 (*18-93). P.G.-L. (Leves rayitas). Brillo original. EBC.	90,-
F	349	5 Pesetas. 1893 (*18-93). P.G.-V. (Leves rayitas y golpecitos en gráfila). Brillo original. ESCASA. EBC.	150,-
	350	5 Pesetas. 1893 (*18-93). P.G.-V. (Rayitas y golpecitos). MBC+.	40,-
F	351	5 Pesetas. 1897 (*18-97). S.G.-V. (Leves rayitas). Restos de brillo, bonta pátina irisada en anverso. EBC+.	100,-
F	352	5 Pesetas. 1898 (*18-98). S.G.-V. (Ínfimas rayitas). Brillo original. EBC+.	60,-
F	353	5 Pesetas. 1899 (*18-99). S.G.-V. (Golpecitos). EBC/EBC+.	80,-
F	354	5 Pesetas. 1899 (*18-99). S.G.-V. (Rayitas en anverso y golpecitos en gráfila del reverso). Brillo original. EBC-/EBC.	50,-
	355	Lote 6 monedas 5 Pesetas. 1894 a 1899. Algunas estrellas visibles. (La mayoría limpiadas). A EXAMINAR. MBC- a EBC-.	60,-
F	356	1 Peso. 1897. MANILA. S.G.-V. (Oxidaciones limpiadas, rayitas). EBC-.	60,-
	357	1 Peso. 1897. MANILA. S.G.-V. (Algo limpiada y golpecitos). MBC+.	40,-
F	358	1 Peso. 1897. MANILA. S.G.-V. (Manchitas). MBC+.	90,-
	359	1 Peso. 1897. MANILA. S.G.-V. (Golpecitos). MBC.	30,-
F	360	1 Peso. 1895. PUERTO RICO. P.G.-V. (Rayitas y algo limpiada). MBC/MBC+.	250,-
F	361	20 Pesetas. 1889 (*18-89). M.P.-M. Brillo original. (Rayitas). EBC-/EBC.	290,-
F	362	100 Pesetas. 1897 (*18-97). S.G.-V. (Pequeños golpecitos y rayitas). EBC.	1.800,-
	363	Medalla Proclamación. 1902. MADRID. Anv.: Busto a izquierda, leyenda alrededor. Rev.: Rey recibiendo la corona y la bendición de la Reina Madre, detrás alegoría de España. AE. Ø 60 mm. Grabador: B. Maura. En estuche. He-4; RAH-739; V-1916. EBC.	40,-

UNIÓ CATALANISTA

	364	5 Cèntims. 1900. BARCELONA. 4,98 grs. Acuñación plana orla lineal. (Ligeramente alabeada). AC-132. MBC+.	30,-
	365	Lote 2 monedas 5 y 10 Cèntims. 1900. BARCELONA. 5 Cèntims acuñación incusa sin orla, 10 cèntims Acuñación plan con orla y con pátina oscura. AC-132, 133. MBC a EBC-.	40,-

FALSAS DE ÉPOCA

	366	5 Pesetas. 1881/71. (*18-81). M.S.-M. 24,83 grs. AR. (Rayitas de limpieza). Vti. y Barrera no cat. MBC+.	20,-
--	-----	--	------

LOTES CENTENARIO

368	Lote 9 monedas 1 (4) y 2 (5) Céntimos. 1870 a 1913. GOBIERNO PROVISIONAL y ALFONSO XIII. MBC a SC.	20,-
369	Lote 18 monedas 1 a 10 Céntimos. 1870 a 1913. GOBIERNO PROVISIONAL, ALFONSO XII y ALFONSO XIII. 1 Céntimo: 1870, 1906 S.L.-V 1911 (*1) P.C.-V. 1912 (*2) P.C.-V 1913 (*3) P.C.-V. 2 Céntimos: 1870, 1904 S.M.-V. 1905 S.M.-V. 1911 P.G.-V. 1912 P.G.-V. 5 Céntimos: 1870, 1877, 1878, 1879 y 10 Céntimos: 1870, 1877, 1878 y 1879. En hoja de álbum. A EXAMINAR. BC a SC.	250,-
370	Lote 18 monedas 1 a 10 Céntimos. 1870 a 1913. GOBIERNO PROVISIONAL, ALFONSO XII y ALFONSO XIII GOBIERNO PROVISIONAL, ALFONSO XII y ALFONSO XIII. Incluye 1 céntimo 1911 (*1) P.C.-V. y la serie completa de 5 y 10 céntimos. MBC a EBC.	80,-
371	Lote 10 monedas 5 (4), 10 (4) y 25 Céntimos (2). 1870 a 1927. GOBIERNO PROVISIONAL a ALFONSO XIII AE y Ni. BC a EBC.	30,-
372	Lote 14 monedas 50 Céntimos. 1869 a 1926. GOBIERNO PROVISIONAL a ALFONSO XIII MBC- a EBC.	100,-
373	Lote 17 monedas 25 (2) y 50 Céntimos (14) y 10 Centavos de Peso. 1869 a 1927. GOBIERNO PROVISIONAL a ALFONSO XIII. 25 Céntimos 1925 y 1927. 50 Céntimos 1869 (-9) S.N.-M. 1870 (*-_) S.N.-M. 1880 (*8-_) M.S.-M. 1881 (*8-1) M.S.-M. 1885 (*8-6) M.S.-M. 1889 (*8-9) M.P.-M. 1892 (*9-2) P.G.-M. 1894 (*9-4) P.G.-V. 1896 (*9-6) P.G.-V. 1900 (*0-_) S.M.-V. 1904 (*0-4) S.M.-V. 1904 (*1-0) P.C.-V. 1910 (*1-0) P.C.-V. y 1926. 10 Centavos de Peso Manila 1885. A EXAMINAR. BC+ a EBC+.	100,-
374	Lote 16 monedas 1 Peseta. 1869 a 1905. GOBIERNO PROVISIONAL a ALFONSO XIII. MBC- a MBC+.	300,-
375	Lote 15 monedas 2 Pesetas. 1869 a 1905. GOBIERNO PROVISIONAL a ALFONSO XIII MBC- a EBC.	300,-
376	Lote 111 monedas 1 (69) y 2 pesetas (42). GOBIERNO PROVISIONAL a ALFONSO XIII. Incluye 1 peseta 1905 y 1933 II República. A EXAMINAR. BC a EBC.	250,-
377	Lote 216 monedas 50 Céntimos a 2 Pesetas. 1869 a 1933. GOBIERNO PROVISIONAL, ALFONSO XII, ALFONSO XIII y II REPÚBLICA. Muchas fechas diferentes y repetidas. Valores de 50 céntimos, 1 y 2 pesetas Incluye 10 monedas 1 peseta II República. En álbum. A EXAMINAR. BC+ a EBC.	250,-
378	Lote 8 monedas 5 Pesetas. 1875 a 1899. GOBIERNO PROVISIONAL, ALFONSO XII (4) y ALFONSO XIII (3). Incluye: 1870, 1875, 1876, 2x 1878, 1892 bucles, 1897 y 1899. Destaca 1899 en EBC. A EXAMINAR. MBC a EBC.	100,-
379	Lote 14 monedas 5 Pesetas. 1870 a 1899. GOBIERNO PROVISIONAL a ALFONSO XIII. 1870 (*70), 1871 (*71) (2), 1876 (*76) 1878 (*78), 1891 (2) (*91), 1892 tipo pelon (*92) segunda estrella floja 1893 P.G.-L. (*93) 1894 (*94), 1896 (2) (*96), 1898 (*98) y 1899 (*99). A EXAMINAR. MBC+ a EBC.	150,-
380	Lote 15 monedas 5 Pesetas. 1871 a 1891. AMADEO I a ALFONSO XIII. Alguna repetida. A EXAMINAR. MBC- a MBC+.	210,-
381	Lote 18 monedas 5 Pesetas. 1870 a 1897. GOBIERNO PROVISIONAL a ALFONSO XIII. MBC a MBC+.	250,-
382	Lote 19 monedas 5 Pesetas. 1870 a 1894. GOBIERNO PROVISIONAL a ALFONSO XIII. Todas diferentes. A EXAMINAR. MBC- a MBC+.	265,-
383	Lote 20 monedas 5 Pesetas. 1870 a 1898. GOBIERNO PROVISIONAL, AMADEO I, ALFONSO XII y ALFONSO XIII. Incluye Amadeo (*74 y 75) Alfonso XII (*84, 85) y 1893 P.G.-V (estrella no visible). A EXAMINAR. BC+ a MBC+.	200,-
384	Lote 20 monedas 5 Pesetas. 1870 a 1898. GOBIERNO PROVISIONAL a ALFONSO XIII. Varias repetidas, mayoría estrellas no visibles. BC+ a MBC+.	200,-
385	Lote 28 monedas 1, 2 (21) y 5 pesetas (6). 1870 a 1892. GOBIERNO PROVISIONAL a ALFONSO XIII. A EXAMINAR. BC+ a MBC-.	80,-
386	Lote 30 monedas 5 Pesetas. 1870 a 1898. GOBIERNO PROVISIONAL a ALFONSO XIII. A EXAMINAR. MBC- a MBC+.	300,-
387	Lote 35 monedas 5 Pesetas. 1870 a 1898. GOBIERNO PROVISIONAL a ALFONSO XIII. A EXAMINAR. MBC- a EBC-.	350,-
388	Lote 49 monedas 5 Pesetas. 1870 a 1898. GOBIERNO PROVISIONAL a ALFONSO XIII. A EXAMINAR. MBC- a EBC-.	500,-
389	Lote 50 monedas 5 Pesetas. 1871 a 1898. AMADEO I, ALFONSO XII y ALFONSO XIII. Incluye 1893 P.G.-V. A EXAMINAR. MBC- a MBC+.	550,-
390	Lote 91 monedas 1 (2), 2 (18) y 5 Pesetas (71). 1871 a 1898. GOBIERNO PROVISIONAL a ALFONSO XIII. A EXAMINAR. BC+ a MBC+.	700,-

391	Lote más de 100 monedas. GOBIERNO PROVISIONAL a ALFONSO XIII. Incluye cobre de 5 y 10 céntimos y plata del centenario de diferentes módulos. Destacan 17 monedas 5 Pesetas. RC a EBC-.	180,-
-----	--	-------

EMISIONES LOCALES GUERRA CIVIL

392	25 Cèntims. Aj. de L' AMETLLA DEL VALLÈS. Encapsulada por NGC AU55 (nº 6493358-008). Latón. AC-1; RGH-6261; Vti-L13. EBC.	50,-
393	50 Cèntims. Aj. de L' AMETLLA DEL VALLÈS. Encapsulada por NGC MS61 (nº 6493358-007). Al. AC-2; RGH-6259; Vti-L15. SC.	75,-
394	50 Cèntims. Aj. de L' AMETLLA DEL VALLÈS. Encapsulada por NGC AU55 (nº 5953275-018). Al. AC-3; RGH-6262; Vti-L14. EBC.	50,-
395	1 Pesseta. Aj. de L' AMETLLA DEL VALLÈS. Encapsulada por NGC AU58 (nº 6493358-004). Al. AC-5; RGH-6263; Vti-L16. EBC+.	60,-
F 396	1 Pesseta. Aj. de L' AMETLLA DEL VALLÈS. Encapsulada por NGC AU58 (nº 6493358-005). Al. AC-4; RGH-6260; Vti-L17. EBC+.	75,-
397	Lote 2 fichas 25 Cèntims y 1 Pesseta. Aj. de L' AMETLLA DEL VALLÈS. Al, latón. AC-1, 4; Vti-L13, L17. EBC- a EBC.	50,-
F 398	2 Pesetas. Ay. de ARAHAL. Latón. HG-232; Vti-L45. EBC.	90,-
399	10 Céntimos. CAZALLA DE LA SIERRA. Latón. HG-233; Vti-L46. MBC+.	25,-
F 400	25 Céntimos. MARCHENA. 11,39 grs. Latón. AC-45; Vti-L48. MBC.	65,-
401	25 Céntimos. MARCHENA. 10,94 grs. Latón. (Acuñación floja). AC-45; Vti-L48. MBC-.	40,-
402	Serie 5 monedas 5 Céntimos a 2, 50 Pesetas. 1937. C.M. de MENORCA. Latón. AC-20/24; HG-203/207; Vti-L6/L10. EBC- a EBC+.	110,-
403	Serie 5 monedas 5 Céntimos a 2, 50 Pesetas. 1937. C.M de MENORCA. Latón. AC-20/24; HG-203/207; Vti-L6/L10. EBC.	100,-
404	Serie 5 monedas 5 Céntimos a 2, 50 Pesetas. 1937. C.M. de MENORCA. Latón. AC-20/24; HG-203/207; Vti-L6/L10. EBC.	100,-
405	Serie 5 monedas 5 Céntimos a 2, 50 Pesetas. 1937. C.M de MENORCA. Latón. AC-20/24; HG-203/207; Vti-L6/L10. EBC- a EBC.	100,-
406	Lote 2 monedas 50 Céntimos y 1 Peseta. 1937. CONSEJO de SANTANDER, PALENCIA Y BURGOS. CuNi. 50 Céntimos con PJR. AC-34, 35. EBC+ a SC-.	50,-
407	Lote 3 monedas 50 Céntimos (2) y 1 Peseta. 1937. CONSEJO de SANTANDER, PALENCIA Y BURGOS. CuNi. 50 Céntimos con y sin PJR. A EXAMINAR. AC-33, 34, 36. MBC+ a EBC-.	40,-

ESTADO ESPAÑOL

F 408	1 Peseta. 1953 (*19-54). SC-.	110,-
409	Lote 12 monedas 5 (2), 10 (2), 25 Céntimos y 1 Peseta (7). 1937 a 1963. 5 Céntimos 1937 II República, 5 Cent 1945, 5 Cent 1953 (2), 25 Cent 1937, 1 Peseta 1947 (*49, 51, 52, 53, 54) 1963 (*63)x2. A EXAMINAR. MBC- a SC.	30,-
410	Lote 30 monedas 100 Pesetas. 1966 (*19-66, 67, 68). A EXAMINAR. MBC a EBC.	150,-
411	Lote 35 monedas 100 Pesetas. 1966 (*19-66, 67, 68). A EXAMINAR. MBC+ a EBC+.	175,-
412	Lote 50 monedas 100 Pesetas. 1966 (*19-66, 67, 68). A EXAMINAR. MBC+ a EBC.	250,-
413	Lote 74 monedas 100 Pesetas. 1966 (*19-66, 67, 68). A EXAMINAR. MBC+ a EBC.	400,-
414	Lote 80 monedas 100 Pesetas. 1966 (*19-66, 67, 68). A EXAMINAR. MBC+ a EBC.	400,-
415	Lote 80 monedas 100 Pesetas. 1966 (*19-66, 67, 68). A EXAMINAR. MBC+ a EBC.	400,-
416	Lote 100 monedas 100 Pesetas. 1966 (*19-66, 67, 68). A EXAMINAR. MBC+ a EBC.	500,-

	417	Lote 126 monedas 100 Pesetas. 1966 (*19-66, 67, 68). En álbum. A EXAMINAR. MBC+ a SC- .	500,-
F	418	100 Pesetas. 1966 (*19-69). Palo curvo. EBC+ .	70,-
F	419	Serie 8 monedas 10 Céntimos a 100 Pesetas. (*69). En tira original F.N.M.T. Tirada máxima: 1.200 series. PRUEBAS .	950,-
	420	Serie 8 monedas 10 Céntimos a 100 Pesetas. (*71). En tira original F.N.M.T. La de 100 Pesetas (*19-70). PRUEBAS .	75,-
	421	Lote 3 monedas 25 (2) y 50 Pesetas. 1957 (*BA). I Exposición Iberoamericana Numismática y Medallística. Barcelona. Con entrada. EBC a EBC+ .	40,-
	422	Serie 3 monedas 5, 25 y 50 Pesetas. 1957 (*BA). I Exposición Iberoamericana Numismática y Medallística. Barcelona. EBC .	70,-
	423	Lote 118 monedas. 1937 a 1966. Incluye diferentes valores de monedas del Estado Español: 5, 10 y 25 céntimos, 1, 5, 2, 50, 25 y 50 Pesetas. Diferentes fechas y estrellas. En álbum. A EXAMINAR. MBC- a SC- .	50,-
	424	Lote 4 series 6 monedas 10 Céntimos a 50 Pesetas. (*72, 73, 74 y 75). Serie completa de carteritas originales F.N.M.T. PRUEBAS .	80,-
	425	Lote 4 series 6 monedas 10 Céntimos a 50 Pesetas. (*72, 73, 74 y 75). Serie completa de carteritas originales F.N.M.T. PRUEBAS .	80,-
	426	Lote 100 Series 6 monedas 10 Céntimos a 50 Pesetas. (*72). En carteritas originales F.N.M.T. PRUEBAS .	600,-
	427	Lote 100 Series 6 monedas 10 Céntimos a 50 Pesetas. (*75). En carteritas originales F.N.M.T. PRUEBAS .	300,-

JUAN CARLOS I

	428	Lote de 100 monedas de 10 Pesetas. 1992. En bolsa F.N.M.T. con variante de acuñación canto ancho SC .	libre,-
	429	50 Pesetas. 1984. SC .	15,-
	430	Lote 4 monedas 200 Pesetas. 1992. AR. Madrid Capital Europea de la Cultura. En presentaciones originales, con certificado. HG-572. FDC .	50,-
	431	Lote 16 series Así Nace una Moneda. 1987. XXV aniversario Boda Real. Incluye 2 pruebas de 500 Pesetas en AR, dos en acero, una moneda y una medalla. En estuches originales. HG-571. PRUEBAS .	75,-
	432	1.000 Pesetas. 1997. AR. Canovas del Castillo. En estuche original con certificado de autenticidad. PROOF .	24,-
	433	2.000 Pesetas. 1995. AR. 50 Aniv. de la ONU. En estuche original con certificado de autenticidad. PROOF .	30,-
	434	2.000 Pesetas. 2000. AR. 700 Aniv. villa de Bilbao. En estuche original con certificado de autenticidad. PROOF .	35,-
	435	Lote 83 monedas 2.000 Pesetas. 1995 y 1996. Asamblea FMI, Goya y Presidencia Consejo U.E. Bastantes en sobre precinto original. EBC a SC .	400,-
F	436	80.000 Pesetas. 1998. III CENTENARIO CASA DE BORBÓN. 27 grs. AU (999). 8 Escudos Fernando VII. En estuche original con certificado. PROOF .	1.400,-
F	437	80.000 Pesetas. 1999. III CENTENARIO CASA DE BORBÓN. 27 grs. AU (999). Alfonso XIII. En estuche original con certificado. PROOF .	1.400,-
	438	Lote 7 monedas 1.000, 2.000 Pesetas, 5 Ecu (5). 1.000 Pesetas Expo ´ 98. 2.000 Pesetas Año Santo Jacobeo; Peregrinos. 5 Ecu 89, 90, 91, 93, 95. En estuches originales con certificados. A EXAMINAR. PROOF .	70,-
	439	Lote 18 monedas 1.000 (14) y 2.000 Pesetas y 3 Euro (3). 1996 a 1999. Casa de Borbon 1998 reales Isabel II, V centenario descubrimiento tierra firme venezuela (3), XX Aniversario Constitución española (3), Expo ´ 98 (4), mundial futbol ´ 98 (2), juegos paralimpicos ´ 96, olimpiada Sydney ´ 2000 (2) y centenario muerte canovas del castillo (2). En estuches originales con certificado. PROOF .	150,-
	440	Lote 18 monedas 1.000 Pesetas a 5 Euro. 1988 a 1999. Incluye Bicentenario Carlos III, Expo ´ 98, Cambio de milenio (2), 50 aniversario ONU, Olimpiada Sydney ´ 2000, XX Aniversario Constitución Española, Nieuport (2), Guardia Real infantería (2), Maurice Farman (3), laureada (2), olimpiada ´ 1996 y half dollar 1996. En estuches con certificado o presentaciones. SC a PROOF .	60,-
	441	Lote 11 series. 2002. Primera Emisión Nacional del Euro. En estuches. A EXAMINAR. SC .	40,-

442	Lote 2 medallas Proclamación. 22 Noviembre 1975. F.N.M.T. AE. Ø 79 mm. Busto del Rey a izquierda y bustos sobrepuestos del Rey y la Reina a izquierda. SC.	30,-
-----	--	------

V CENTENARIO

443	Lote 2 series 5 monedas 100, 200, 500, 1.000, 2.000 Pesetas. 1990, 1992. AR. Series II y IV. En estuches originales con certificados. FDC.	120,-
F 444	5.000 Pesetas. 1989. 1,68 grs. AU (999). Serie I. Rosa de los Vientos. En estuche original con certificado. HG-640. PROOF.	110,-
F 445	5.000 Pesetas. 1991. 1,69 grs. AU (999). Serie III. Fernando VI. En estuche original con certificado. HG-657. PROOF.	110,-
446	Lote 6 monedas 100, 200, 500, 1.000, 2.000 y 5.000 Pesetas. 1992. AR. IV Serie. En estuches originales con certificado. FDC y PROOF.	45,-
F 447	10.000 Pesetas. 1989. 168,24 grs. AR. Serie I. Autonomías. En estuche original con certificado. HG-629. FDC.	125,-
F 448	10.000 Pesetas. 1990. 168,34 grs. AR. Serie II. Personajes. En estuche original con certificado. HG-642. FDC.	125,-
F 449	10.000 Pesetas. 1991. 168,32 grs. AR. Serie III. Descubridores. En estuche original con certificado. HG-650. FDC.	125,-
F 450	10.000 Pesetas. 1991. AR. Serie III. Descubridores. En estuche original, con certificado. HG-650. FDC.	80,-
451	Serie 7 monedas 100, 200, 500, 1.000, 2.000, 5.000 y 10.000 Pesetas. 1991. AR. Serie III completa en plata. En estuches originales con certificado. FDC.	120,-
F 452	10.000 Pesetas. 1992. 168,23 grs. AR. Serie IV. Premios Nobel. En estuche original con certificado. HG-658. FDC.	125,-

OLIMPIADA BARCELONA'92

453	Serie 4 monedas 2.000 Pesetas. 1991. AR. Serie III completa en plata. En estuches originales con certificados. PROOF.	40,-
454	Lote 12 monedas 2.000 Pesetas. 1990, 1991. AR. Series I, II y III completas. En estuches originales con certificados. PROOF.	245,-
455	Serie 4 monedas 2.000 Pesetas. 1992. AR. Serie IV completa en plata. En estuches originales con certificados. PROOF.	40,-
F 456	10.000 Pesetas. 1990. 3,29 grs. AU (999). Serie I. Hockey. En estuche original con certificado. (Manchita). HG-672. PROOF.	220,-
F 457	10.000 Pesetas. 1990. 3,38 grs. AU (999). Serie II. Gimnasia. En estuche original, sin certificado ni sobrecubierta de cartón. HG-679. PROOF.	220,-
F 458	10.000 Pesetas. 1991. 3,36 grs. AU (999). Serie III. Tae-Kwondo. En estuche original con certificado. HG-686. PROOF.	220,-
F 459	20.000 Pesetas. 1990. 6,66 grs. AU (999). Serie I. Sagrada Familia. En estuche original con certificado. HG-671. PROOF.	440,-
F 460	20.000 Pesetas. 1990. 6,75 grs. AU (999). Serie II. Ruinas Empuries. En estuche original con certificado. HG-678. PROOF.	445,-
F 461	20.000 Pesetas. 1991. 6,78 grs. AU (999). Serie III. Estadio de Montjuich. En estuche original, con certificado. HG-685. PROOF.	445,-
F 462	80.000 Pesetas. 1990. 26,98 grs. AU (999). Serie I. Atleta Cósmico. En estuche original con certificado. HG-670. PROOF.	1.700,-
F 463	80.000 Pesetas. 1990. 26,83 grs. AU (999). Serie II. Príncipe Baltasar Carlos. En estuche original, con certificado. HG-677. PROOF.	1.700,-

EMISIONES EN ECU

464	Lote 35 monedas 1 Ecu. 1989. AR. Rapto de Europa. Todas en es estuche original con certificado. FDC.	100,-
465	Lote 30 monedas 1 Ecu. 1989 a 1996. AR. Rapto de Europa (15), Madrid Capital europea de la cultura (4), Cervantes-Don Quijote (3), Timón (2) y ancla (6). En estuches originales con certificado. FDC.	90,-
466	Lote 3 monedas 5 Ecu. 1989, 1990 y 1991. Carlos V, Alfonso X y Averroes. Todos en estuche original con certificado de autenticidad. FDC.	60,-

467	Lote 26 monedas 5 Ecu. 1989 a 1993. AR. Carlos V (11), Alfonso X (5), Averroes (5), Madrid capital europea de la cultura (3) y homenaje a Don Juan (2). En estuches originales con certificado. FDC.	200,-
468	Lote 39 monedas 5 Ecu. 1989 a 1996. AR. Carlos V (16), Alfonso X (6), Averroes (6), Madrid captital europea de la cultura (2), Cervantes Don Quijote (2), Don juan de Austria (4) y Coca de Mataró (2). En estuches originales con certificado. FDC.	350,-
F 469	10 Ecu. 1989. 3,50 grs. AU (900). Plus Ultra. FDC.	175,-
470	Lote 3 monedas 1, 5 y 25 Ecu. 1992. MADRID CAPITAL EUROPEA DE LA CULTURA. AR. Puerta de Alcalá, Carlos III y Palacio Real. En estuches originales con certificado. FDC.	100,-
471	Serie 3 monedas 1, 5 y 25 Ecu. 1992. MADRID CAPITAL EUROPEA DE LA CULTURA. AR. Puerta de Alcalá, Carlos III y Palacio Real. En estuches originales con certificado. FDC.	100,-
472	Lote 3 monedas 1, 5 y 25 Ecu. 1994. SERIE CERVANTES. AR. Molinos, Don Quijote y Sancho y Batalla de Lepanto. En estuches originales con certificados. FDC.	100,-
473	Serie 3 monedas 1, 5 y 25 Ecu. 1995. MARINA ESPAÑOLA. AR. Ancla, Don Juan de Austria y Churruca, Gravina y Alcalá Galiano. En estuches originales con certificado. FDC.	100,-
474	Serie 3 monedas 1, 5 y 25 Ecu. 1995. MARINA ESPAÑOLA. AR. Ancla, Don Juan de Austria y Churruca, Gravina y Alcalá Galiano. En estuches originales con certificado. FDC.	100,-
475	Serie 3 monedas 1, 5 y 25 Ecu. 1996. MARINA ESPAÑOLA. AR. II Serie: Timón, Coca de Mataró, Topete, Antequera y Álvaro González. En estuches originales con certificado. FDC.	100,-
476	Serie 3 monedas 1, 5 y 25 Ecu. 1996. MARINA ESPAÑOLA. AR. II Serie: Timón, Coca de Mataró, Topete, Antequera y Álvaro González. En estuches originales con certificado. FDC.	100,-

FELIPE VI

477	10 Euro. 2020. CENTENARIO DE LA LEGIÓN ESPAÑOLA. AR. En estuche original con certificado. Tirada: 6.000 piezas. PROOF.	50,-
-----	--	------

LOTES Y COLECCIONES

478	Lote 6 monedas 1 Real. REYES CATÓLICOS y JUANA y CARLOS. 4 monedas 1 Real Reyes Católicos: Granada (3) y Sevilla, y 2 monedas 1 Real Juana y Carlos ceca de México (M-L y L-M). (Alguno recortado). A EXAMINAR. MBC-.	100,-
479	Lote 26 monedas. FERNANDO II, FELIPE III, FELIPE IV, CARLOS II. PAMPLONA. A identificar: Lote resto de colección incluye Cornados y Maravedís. Interesante. A EXAMINAR. BC a MBC-.	300,-
480	Lote 8 monedas 5 Cornados. FELIPE III, FELIPE IV y FELIPE V. PAMPLONA. Algunas fechas visibles. A EXAMINAR. BC+ a MBC-.	120,-
481	Lote 20 monedas macuquinas de 1 Real. MONARQUÍA HISPÁNICA. VARIAS CECAS. Mayoría con fecha visible. A EXAMINAR. RC a MBC-.	250,-
482	Lote 24 monedas macuquinas de 1/2 y 1 Real. MONARQUÍA HISPÁNICA. VARIAS CECAS. Mayoría sin fecha visible. A EXAMINAR. RC a BC.	150,-
483	Lote 24 monedas macuquinas de 1/2 y 1 Real. MONARQUÍA HISPÁNICA. VARIAS CECAS. Mayoría sin fecha visible. A EXAMINAR. RC a BC.	150,-
484	Lote 5 monedas 2 Reales. 1711 a 1735. CARLOS III Pretendiente, FELIPE V y CARLOS III. BARCELONA. 2 monedas 2 reales Carlos III Pretendiente Barcelona 1711 (2), 2 monedas 2 reales Felipe V 1721 Cuenca y 1722 Sevilla y 2 reales Carlos III 1735 Madrid. A EXAMINAR. AC-32. MBC-.	60,-
485	Lote 9 monedas 2 Reales. 1708 a 1760. FELIPE V, FERNANDO VI y CARLOS III. Todas diferentes. Cecas de Madrid, Segovia y Sevilla. A EXAMINAR. MBC- a MBC.	120,-
486	Lote 8 monedas 1 Real. 1735 a 1800. FELIPE V, CARLOS III y CARLOS IV. Felipe V: 1735, 1738 y 1740 ceca Madrid, Carlos III: 1761 Madrid, 1779 Potosí, y 1779 Sevilla y Carlos IV: 1799 y 1800 México. A EXAMINAR. MBC- a MBC.	60,-
487	Lote 3 monedas 4 Reales. 1792 a 1833. CARLOS IV y FERNANDO VII. 1792 Madrid M.F., 1833 Sevilla J.B. y 1810 Valencia S.G. A EXAMINAR. BC+ a MBC-.	75,-

488	Lote 13 monedas. FELIPE III a ISABEL II. Contiene Maravedís, Diners, Ardit, 1/2 Céntimo de escudo. A EXAMINAR. RC a MBC.	30,-
489	Lote 14 monedas. MEDIEVAL a ISABEL II. Contiene 1/2 Blanca Enrique III Sevilla (plata), 1/2 real reyes católicos Burgos, 4 monedas 1 real reyes católicos (Granada, Sevilla y Toledo), 1 real Juana y carlos México, 1 real Felipe II México (recortado), 2 reales Felipe II México, 2 monedas 2 reales Carlos IV Madrid 1808, medalla proclamación fernando VII 1808 y 1 real Isabel II 1849 Madrid. A EXAMINAR. BC+ a MBC.	200,-
490	Lote 62 monedas Cobres. FELIPE III a ISABEL II. AE. Interesante. Pequeña colección de cobres de la monarquía española, bastante diversa, de calidades medias y bajas. Destacan varias monedas de 1/2, 1, 2 y 4 Cuartos BARCELONA de Ocupación Napoleónica de Catalunya, Cuartos y Ochavos de Barcelona o medalla boda real 1846. Todas de cobre. IMPRESCINDIBLE EXAMINAR. MBC- a EBC.	175,-
491	Lote 9 monedas 50 Céntimos (5), 1 (2), 2 Pesetas (2). ALFONSO XIII y II REPÚBLICA. 50 Céntimos: 1904, 1926 (4), 1 Peseta: 1933 (2), 2 Pesetas 1905 (2). A EXAMINAR. EBC- a SC.	50,-
492	Lote 58 monedas. 1849 a 1933. ISABEL II (11), LOTES CENTENARIO (46), II REPUBLICA (1). Peso total aprox 290 grs. AR. Casi todas de modulo pequeño tipo 50 cent, 1 Peseta. A EXAMINAR. BC a EBC.	150,-
493	Lote 20 monedas. GOBIERNO PROVISIONAL a ESTADO ESPAÑOL. 25 Cent: 1904 (2), 1926. 1 Peseta: 1869, 89, 94, 05. 25 Cent: 1925, 27 (2), 34, 37 (2), 38. 1 Peseta 1937, 1963 (*63 (2), 64 y _). 2, 50 Pesetas 1953 (*56). A EXAMINAR. MBC- a SC.	40,-
494	Lote 33 monedas. 1870 a 1966. CENTENARIO DE LA PESETA a ESTADO ESPAÑOL. 3 monedas 2 pesetas y 9 monedas 5 Pesetas del centenario de la peseta (diferentes fechas) y 21 monedas 100 Pesetas 1966 (*66, 67, 68). A EXAMINAR. BC+ a EBC.	200,-
495	Lote alrededor 128 monedas. MONARQUÍA ESPAÑOL y CENTENARIO DE LA PESETA. Restos finales de colección. Contiene cobre y plata de la monarquía española y del centenario de la peseta. Muchas piezas diferentes. IMPRESCINDIBLE EXAMINAR.	150,-
496	Lote más de 150 monedas. MAYORÍA MONARQUÍA HISPÁNICA. AE, AR. Incluye unas 30 macuquinas de 1/2 a 1 Real de la monarquía española en RC a BC-. Algunas extranjeras. A EXAMINAR. RC a MBC.	200,-
497	Lote 207 monedas. MONEDA MEDIEVAL a EMISIONES LOCALES GUERRA CIVIL. Incluye cobre y plata. Desde época medieval a Monarquía hispánica y centenario de la peseta. En álbum. A EXAMINAR. BC a MBC+.	120,-
498	Lote 15 monedas y 2 medallas. MONEDA ESPAÑOLA y EXTRANJERA. Incluye 2 monedas 1.500 Pesetas cambio Milenio: Paz en estuche original, 2 monedas 1 Euro Maurice Farman, 2 euro Andorra 2015, 2 monedas 2 Pounds 1999 Gran Bretaña Britania, 8 monedas Cuba en dos carteritas y dos medallas FC Barcelona en plata y estuche. A EXAMINAR. EBC a PROOF.	50,-
499	Lote 37 monedas y 1 medalla. MONEDA ESPAÑOLA y EXTRANJERA. AR, Cuni. Destacan: 8 reales Carlos III 1798 Potosí P.P. con resellos, 10 Dirhams Marruecos 1299 d.H. Hassan I. París KM-Y8, 8 Reales México 1881 Zacatecas, 3 monedas 5 pesetas del centenario de la peseta, 2 monedas 100 pesetas 1966 Estado Español, dollar USA tipo morgan 1886-O, o 5 francs Francia 1833-A Louis Philippe I. A EXAMINAR. MBC- a EBC.	400,-
500	Lotes 96 monedas. CARLOS VII PRETENDIENTE a MONEDA EXTRANJERA. Destacan: 5 y 10 céntimos Carlos VII Pretendiente, 13 monedas 50 céntimos (1869 y 1870 con estrellas visibles, 1892 *9-2), 10 centavos de Peso manila 1885, 16 monedas 1 peseta (destacan 1869 leyenda española, 1876, 1884, 1896, 1900, 1902), 20 centavos de peso manila 1895, 14 monedas 2 pesetas (destacan 1889, 1891, 1892 todas estrellas visibles) 50 centavos de peso manila 1885, 1 peseta 1933 II República, 5 monedas 100 pesetas 1966 (incluye 69 retocado) y 33 monedas de Canadá (25 cent (24) y 10 cent (9)). A EXAMINAR. MBC- a SC.	150,-
501	Lote 103 monedas. Siglo XVIII-XX. MONARQUÍA HISPÁNICA a MONEDA EXTRANJERA. Destacan piezas de 1, 2 y 5 pesetas del centenario de la peseta, 1 real 1799 Carlos IV México, 4 reales Isabel II 1848 Madrid, 1 Peseta Ocupación Napoleónica o 3 monedas 1 Peso Cuba 1953. En álbum. A EXAMINAR. BC+ a SC-.	180,-
502	Lote 229 monedas. Siglo XIX. GOBIERNO PROVISIONAL a JUAN CARLOS I, FRANCIA, USA, etc. AR (27), Ni, AlBr, AE, CuNi, etc. Lote montado en álbum. Incluye 153 monedas españolas y 76 extranjeras de Estados Unidos, Francia, Suiza, Italia, Irlanda y Gran Bretaña. De centenario 3x 2 Pesetas, 9x 1 Pesetas y 2x 50 Céntimos. También 1x 100 Pesetas 1966 (*19-66). IMPRESCINDIBLE EXAMINAR. BC a SC.	60,-
503	Lote centenares de monedas. Siglo XX. AE, Al, AR, CuNi, Latón, Metal blanco. VARIOS PAISES DEL MUNDO. Destacan 12 monedas 1 Peso FILIPINAS (1907, 08, 09), 2 monedas 2.000 Pesetas Olimpiada Barcelona 92: Arquero Prehistórico y Emblema oficial, en estuches originales con certificados. Incluye también alrededor de 70 monedas falsas y reproducciones modernas de monedas tipo duro en metal blanco. IMPRESCINDIBLE EXAMINAR. BC a SC.	50,-

504	Lote centenares de monedas. CENTENARIO DE LA PESETA a MONEDA EXTRANJERA. Restos finales de colección. Contiene moneda del centenario de la peseta, Estado Español, Juan Carlos I (tiras y carteritas) y moneda extranjera. Destacan 6 monedas 5 pesetas, dos monedas morgan dollar, lingote de plata USA 1 ounce, 2 monedas 1/2 dollar tipo Kennedy, 5 Ecu Bélgica, 25 pesos México o set del Vaticano. A EXAMINAR. BC+ a PROOF.	120,-
505	Lote centenares de monedas. Siglo XX. ESTADO ESPAÑOL, JUAN CARLOS I y MONEDA EXTRANJERA. Incluye una Serie 8 monedas 10 Céntimos a 100 Pesetas. (*71). En tira original F.N.M.T. La de 100 Pesetas (*19-70), 10 monedas 100 Pesetas 1966. Cartuchos originales FNMT y carteritas. LOTE PESADO, GASTOS DE ENVÍO SUPERIORES A LO HABITUAL. IMPRESCINDIBLE EXAMINAR. BC a PRUEBAS.	125,-

MONEDAS EXTRANJERAS

ESTADOS ALEMANES

506	Thaler. 1861. FRIEDRICH I. BADEN. 18,39 grs. AR. (Golpecitos). KM-240. MBC.	30,-
F 507	Thaler. 1825. LUDWIG I. BAVARIA. 27,83 grs. AR. Coronación de Ludwig I. (Rayitas de limpieza). KM-720. EBC.	300,-
F 508	Thaler. 1826. LUDWIG I. BAVARIA. 27,91 grs. AR. Reichenbach-Fraunhofer. (Algo limpiada). KM-721. EBC.	350,-
F 509	Thaler. 1827. LUDWIG I. BAVARIA. 27,98 grs. AR. Fundación de la orden de Ludwig. (Limpiada). KM-732. EBC.	400,-
F 510	Thaler. 1828. LUDWIG I. BAVARIA. 27,98 grs. AR. Familia real. (Limpiada). KM-734. EBC.	250,-
F 511	Thaler. 1829. LUDWIG I. BAVARIA. 27,96 grs. AR. Tratado comercial entre Baviera, Prusia, Hesse y Wurtemberg. (Limpiada, rayitas). KM-738. EBC.	180,-
F 512	Thaler. 1832. LUDWIG I. BAVARIA. 27,94 grs. AR. Príncipe Otto primer rey de Grecia. (Limpiada y múltiples rayitas). KM-761. EBC-.	200,-
F 513	Thaler. 1835. LUDWIG I. BAVARIA. 27,97 grs. AR. Fundación del Banco de Baviera. (Limpiada, golpecitos). KM-777. EBC.	180,-
F 514	Thaler. 1835. LUDWIG I. BAVARIA. 27,91 grs. AR. Escuela Benedictina. (Limpiada, rayitas). KM-782. EBC-.	200,-
F 515	Thaler. 1836. LUDWIG I. BAVARIA. 27,99 grs. AR. (Limpiada, golpecitos). KM-786. EBC.	300,-
F 516	2 Thaler. 1838. LUDWIG I. BAVARIA. 36,95 grs. AR. (Golpecitos y rayitas). KM-795. EBC-.	300,-
F 517	2 Thaler. 1839. LUDWIG I. BAVARIA. 37,05 grs. AR. Maximilian I, Elector de Baviera. (Limpiada, rayitas). KM-804. EBC-.	200,-
F 518	2 Gulden. 1848. LUDWIG I. BAVARIA. 21,12 grs. AR. (Golpecitos). Ligera pátina. KM-819. EBC-.	50,-
F 519	2 Gulden. 1850. MAXIMILIAN II. BAVARIA. 21,14 grs. AR. (Limpiada, golpecitos). KM-828. EBC-/EBC.	60,-
F 520	2 Gulden. 1855. MAXIMILIAN II. BAVARIA. 21,13 grs. AR. Restauración de la Columna de la Virgen en Munich. KM-848. EBC-.	100,-
521	2/3 Thaler. 1764. KARL I. BRUNSWICK-WOLFENBUTTEL. 13,73 grs. AR. KM-973.1. MBC-.	40,-
522	Thaler. 1859. FRANKFURT. 18,23 grs. AR. (Golpecitos). KM-360. MBC-.	25,-
523	Thaler. 1862. FRANKFURT. 18,46 grs. AR. Festival Nacional de Tiro. (Golpecitos). KM-371. MBC+.	40,-
524	Thaler. 1866-B. GEORGE V. HANNOVER. 18,39 grs. AR. (Golpecitos). KM-230. MBC/MBC+.	30,-
525	Kronenthaler. 1836. LUDWIG II. HESSE DARMSTADT. 29,33 grs. AR. (Limpiada, golpecitos en canto). KM-298. MBC+.	40,-
526	5 Mark. 1901. WILHELM II. PRUSIA. 27,73 grs. AR. KM-523. EBC.	40,-
527	Thaler. 1832. ANTON. SAXONY. 27,81 grs. AR. (Golpecitos). KM-1120. MBC+.	40,-
528	Thaler. 1848-F. FRIEDRICH AUGUST II. SAXONY-ALBERTINE. 22,1 grs. AR. (Golpecitos). KM-1148. MBC+.	40,-
529	5 Mark. 1908-F. WILHELM II. WURTEMBERG. 27,71 grs. AR. (Golpecitos). KM-632. EBC-.	40,-
530	Lote 8 monedas Thaler, 3 Mark (3) y 5 Mark (4). 1859 a 1913. BADEN, BAVARIA, HAMBURG y PRUSSIA. AR. Todas diferentes. A EXAMINAR. MBC- a EBC.	180,-

ALEMANIA

531	Medalla Olimpiada Munich 1972. ALEMANIA. 12,49 grs. AU (900). Arquero. SC.	615,-
-----	--	-------

ANDORRA

F 532	25 Diners. 1993. 7,81 grs. AU (583). Olimpiada Invierno Lillehammer' 94: esquiador. Tirada: 6.000 piezas. Fr-19; KM-81. PROOF.	225,-
-------	--	-------

AUSTRALIA

533	Lote 3 monedas 1 Dollar. 1993, 2000 y 2001. AR. Kookaburra. KM-209, 416, 479. FDC.	50,-
-----	--	------

534	Lote 4 monedas 1 Dollar. 1993. AR. Kookaburra alimentando a crías. En cápsulas originales. KM-209. FDC.	60,-
-----	---	------

AUSTRIA

F 535	Thaler. 1779-M. HIERONYMUS. SALZBURG. 29,04 grs. AR. Pátina. KM-435. MBC/MBC+.	90,-
-------	--	------

F 536	1 Ducat. 1915. FRANZ JOSEPH I. 3,49 grs. AU (986). Reacuñación Oficial (Restrike). (Leve golpecito en anverso). Fr-494; KM-2267. FDC.	190,-
-------	---	-------

F 537	4 Ducat. 1915. FRANZ JOSEPH I. 13,95 grs. AU (986). Reacuñación Oficial (Restrike). Fr-488; KM-2276. PROOF.	750,-
-------	---	-------

F 538	Lote 2 monedas 10 Corona. 1912. FRANZ JOSEPH I. Peso total: 6,75 grs. AU (900). Reacuñación Oficial (Restrike). Fr-513R; KM-2816. SC.	300,-
-------	---	-------

539	Lote 2 monedas 20 Coronas. 1915. FRANZ JOSEPH I. 13,52 grs. AU (900). Reacuñación Oficial (Restrike). Fr-509R; KM-2818. SC.	640,-
-----	---	-------

540	Lote 2 monedas 20 Coronas. 1915. FRANZ JOSEPH I. 13,54 grs. AU (900). Reacuñación Oficial (Restrike). Fr-509R; KM-2818. SC.	640,-
-----	---	-------

F 541	100 Corona. 1915. FRANZ JOSEPH I. 33,85 grs. AU (900). Reacuñación Oficial (Restrike). Fr-507R; KM-2819. SC.	1.600,-
-------	--	---------

F 542	100 Corona. 1915. FRANZ JOSEPH I. 33,86 grs. AU (900). Reacuñación Oficial (Restrike). Fr-507R; KM-2819. SC.	1.600,-
-------	--	---------

F 543	100 Corona. 1915. FRANZ JOSEPH I. 33,79 grs. AU (900). Reacuñación Oficial (Restrike). Fr-507R; KM-2819. SC.	1.675,-
-------	--	---------

BARBADOS

544	10 Dollars. 1973. 38,69 grs. AR. Neptuno. KM-17a. PROOF.	18,-
-----	--	------

BÉLGICA

545	5 Francs. 1873. LEOPOLD II. 24,95 grs. AR. (Pequeños golpecitos). KM-24. EBC-.	25,-
-----	--	------

546	10 Ecu. 1990. 5,3 grs. AU+AR+Cu. 60 aniversario Rey Balduino. En presentación original (algo deteriorada). Fr-433; KM-176. PROOF.	120,-
-----	---	-------

547	20 ecu. 1990. 10,5 grs. AU+AR+Cu. 60 aniversario Rey Balduino. En presentación original (algo deteriorada). Fr-432; KM-177. PROOF.	240,-
-----	--	-------

F 548	Lote 2 monedas 5 y 50 Ecu. 1987. AU (17, 28 grs 900) + AR. 30 aniversario Tratado de Roma - Carlos V. Fr-427; KM-166, 167. FDC.	800,-
-------	---	-------

549	Lote 2 monedas 5 y 50 Ecu. 1987. AU (17, 27 grs 900) + AR. 30 aniversario Tratado de Roma - Carlos V. Fr-427; KM-166, 167. FDC.	800,-
-----	---	-------

BERMUDAS

550	25 Dollars. 1977-CHI. 55,02 grs. AR. Jubileo de la Reina Isabel II. En presentación original con certificado. KM-25. PROOF.	40,-
-----	---	------

BHUTÁN

F 551 Sertum. 1970. Yangki Lamp. 8,00 grs. AU (917). Tirada: 3.111 piezas. ESCASA. Fr-7; KM-36. **SC.** 400,-

BOLIVIA

F 552 1 Boliviano. 1868. F.E. 24,86 grs. (Golpecitos en canto, canto irregular). Pátina. KM-152.2. **MBC.** 25,-

BRASIL

553 960 Reis. 1820. BAHÍA. 26,75 grs. AR. KM-326.2. **MBC.** 30,-

BULGARIA

554 5 Leva. 1885. ALEXANDER I. 24,73 grs. AR. Pátina. KM-7. **MBC.** 30,-

555 5 Leva. 1894. FERDINAND I. 24,83 grs. AR. (Limpiada). KM-18. **MBC-/MBC.** 25,-

CANADÁ

556 Set 12 monedas 25 Cents. 2000. AR. Millennium collection. En estuche original con certificados. KM-PS48. **PROOF.** 40,-

557 Lote 9 sets 7 monedas 1 Cent a 1 Dollar. 1977 a 1989. AR, Ni, Cuni, Br. En estuches originales con certificado. **SC y PROOF.** 90,-

558 Lote 9 sets 7 monedas 1 Cent a 1 Dollar. 1983 a 1995. AR, Ni, Cuni, Br. Todas fechas diferentes. En estuches originales con certificado. **PROOF.** 90,-

559 Lote 6 sets y 12 monedas 1 Dollar. 1973 a 1997. AR, Br, Cuni. Contiene 6 sets de 7 monedas de 1 cent a 1 dollar en estuches originales (el de 1997 contiene 8 monedas) y 12 monedas 1 dollar en estuches originales. A EXAMINAR. **PROOF.** 120,-

560 Lote 14 monedas 1 Dollar. 1977 a 2001. AR. Todas diferentes. En presentaciones originales. **SC y PROOF.** 120,-

561 Lote 4 sets 8 monedas 1 Cent a 2 Dollars. 1998 a 2001. AR, Br, Cuni. En estuches originales con certificado. A EXAMINAR. **PROOF.** 30,-

562 Set 28 monedas 5 (14) y 10 (14) Dollars. 1973 a 1976. AR. Olimpiada Montreal '76. Colección completa. En estuche. **SC.** 400,-

563 Lote 10 monedas 1 a 10 Dollar. 1965 a 2013. AR. Todas diferentes y todas conmemorativas excepto 1 Dollar 1965 tipo canoa. Todas de plata. A EXAMINAR. **EBC- a PROOF.** 80,-

564 Lote 4 monedas 20 Dollars. 1993 y 1994. AR. Aviación: James A. Richardson, Zebulon Lewis, Stewart Graham, Wilfred T. Reid. En estuches con certificado (Sin sobrecubierta). KM-236, 237, 246, 247. **PROOF.** 50,-

565 Lote 9 monedas 20 Dollars. 1990 a 1994. AR. Aviación: James A. Richardson, Zebulon Lewis, Stewart Graham, Wilfred T. Reid, Murton Seymour, Fauquier, F.W. Baillie, P.C. Garratt, McCurdy and F.W. Casey. En estuches originales con certificado. KM-172, 196, 197, 224, 225, 236, 237, 246, 247. **PROOF.** 100,-

F 566 100 Dollars. 1977. ELIZABETH II. 16,92 grs. AU (917). Jubileo Isabel II. Flores. En estuche original con certificado. Fr-8; KM-119. **PROOF.** 850,-

F 567 100 Dollars. 1982. ELIZABETH II. 16,91 grs. AU (917). Nueva Constitución. En estuche original con certificado. Fr-13; KM-137. **PROOF.** 850,-

F 568 100 Dollars. 1983. ELIZABETH II. 16,85 grs. AU (917). IV Centenario Saint John-Terranova. En estuche original con certificado. Fr-14; KM-139. **PROOF.** 850,-

F 569 100 Dollars. 1984. ELIZABETH II. 16,88 grs. AU (917). Jacques Cartier. En estuche original, con certificado. Fr-15; KM-142. **PROOF.** 850,-

F 570 100 Dollars. 1986. ELIZABETH II. 16,95 grs. AU (917). Paz. En estuche original, con certificado. Fr-17; KM-152. **PROOF.** 850,-

571 Lote 23 monedas. Siglo XIX-XX. AR, AE. Incluye Cents y Dollar. Destacan 11 monedas 1 Dollar y 6 monedas token penny de diferentes cecas. A EXAMINAR. **MBC- a PROOF.** 75,-

CHILE

	572	1 Peso. 1876. 24,66 grs. Ligera pátina. KM-142.1. EBC-.	25,-
--	-----	---	------

CHINA

	573	Lote 2 monedas Dinero azada y 1 Cash. Dinero azada o espada 350-250 a.C. Xian Pind. 2, 2 cmx2, 6 cm. 5, 8 gramos (Rota). Hartill-3.401-38. 1 Cash Dinastía Song del Norte. Xi Ning. 1071-77. Hartill-16.196. A EXAMINAR. RC a MBC.	30,-
F	574	Set 7 monedas 1, 2, 5 Fen, 1, 2, 5 Jiao, 1 Yuan y 1 medalla año de la rata. 1984. SHENGYANG MINT. CuNi, Zinc, Magnalium. En presentación original. RARA. KM-PS12. PROOF.	300,-
	575	Lote 4 monedas 10 Yuan. 1989. AR. Cría de panda sobre fondo cuadrículado. En sobrecitos. KM-A221. FDC.	100,-
	576	Lote 4 monedas 10 Yuan. 1991. AR. Panda en arroyo comiendo bambú. En sobrecitos. KM-386.1. FDC.	100,-
	577	Lote 4 monedas 10 Yuan. 1992. AR. Panda sobre rama de Eucalipto. En sobrecitos. KM-397. FDC.	100,-
	578	10 Yuan. 1994. AR. Panda sentado comiendo bambú. KM-A623. FDC.	25,-
	579	Lote 3 monedas 10 Yuan. 2015, 2016 y 2017. Bimetalicas. Serie lunar del mono encapsulada por NGC MS68 PL (4316333-085), Serie lunar de la cabra encapsulada por NGC MS68 (4287050-116) y Serie lunar del gallo encapsulada por NGC MS68 PL (4420568-185). SC.	35,-

CUBA

	580	Lote 3 monedas 10 Pesos. 1988. AR. Serie Ferrocarril: Habana-Bejucal, Barcelona-Mataró y Liverpool-Manchester. Tirada máxima: 5.000 piezas cada una. KM-205, 206, 207. PROOF.	50,-
	581	Lote 4 monedas 10 Pesos. 1990. AR. V Centenario: Isabel y Fernando, Cristóbal Colón y Juan de la Cosa. Tirada: 5.000 piezas de cada una. KM-263, 264, 265, 266. PROOF.	100,-

REPÚBLICA DOMINICANA

F	582	25 Pesos. 1979. 65,7 grs. AR. Visita del Papa Juan Pablo II. En estuche. KM-54. PROOF.	50,-
---	-----	--	------

ESTADOS UNIDOS DE AMÉRICA

	583	Lote 16 monedas. 1 Cent Indian Head: 1875, 78, 79, 80 (2), 81, 82, 83 (2), 84, 86. 1 Cent Jefferson: 1918, 40, 53 y 1943 D en acero. 2 Cent 1865.	50,-
	584	Lote 2 álbum Whitman. AE, CuNi. En uno: 20 monedas Lincoln Cent 1942 a 1960. en el otro 61 monedas Jefferson Nickel 1962 a 1995. A EXAMINAR. MBC- a SC.	40,-
	585	Lote 31 monedas 1 Cent. 1873 a 1954. Br. Lincoln: 1940 (2), 44 (3), 46, 52, 53 (13), 54 (4). Indian: 1873, 75, 79, 81, 82, 83, 84. A EXAMINAR. KM-90a, 132, A132. BC a MBC.	40,-
	586	Lote 8 monedas Dime. 1944 a 1945. AR. Tipo Mercury. 1944, 1945 (4), 1945-D, 1945-S (2). Incluye micro S. Alta calidad. A EXAMINAR. KM-140. EBC a SC.	75,-
	587	Quarter Dollar. 1854. 6,1 grs. AR. Seated Liberty, arrows. Pátina. KM-81. MBC+.	30,-
	588	1 Dollar. 1879-D. DENVER. 26,71 grs. AR. Tipo Morgan. (Leves golpecitos). Brilo original. KM-110. SC-.	30,-
	589	1 Dollar. 1896. 26,67 grs. AR. Tipo Morgan. (Leves golpecitos). Pátina irregular en cantos. KM-110. EBC+.	25,-
	590	Lote 9 monedas 1 Dollar. 2000 (5) y 2001 (4). AR. Walking liberty. KM-273. SC.	120,-
	591	Lote 16 monedas 1 Dollar. 1987 (2), 1988 (3), 1989 (2) 1990 (5) y 1994 (4). AR. Walking liberty. KM-273. SC.	200,-
F	592	So-Called Dollars. 1933. 31,28 grs. AR. Colorado´s 'Century of Progress' Dollar. (Golpecitos en canto). Pátina. HK-870. EBC.	70,-

F	593	5 Dollars. 1901. PHILADELPHIA. 8,32 grs. AU (900). Coronet Head. (Limpiada, rayitas, probablemente ha estado en aro). Fr-143; KM-101. (MBC+) .	375,-
F	594	5 Dollars. 1913. PHILADELPHIA. 8,29 grs. AU (900). Indian Head. Fr-148; KM-129. MBC .	375,-
F	595	Reproducción 10 Dollars. 1895. PHILADELPHIA. 16,63 grs. AU (580). Coronet Head. (Leves rayitas). Tipo Fr-158; Tipo KM-102. EBC- .	500,-
F	596	50 Dollars. 1987. 33,97 grs. AU (916). Fr-B1; KM-219. SC .	1.600,-

EUROPA

	597	Lote 15 Set Euros en prueba. 2003, 2004, 2005 y 2014. Contiene 15 sets de Pruebas Numismáticas del Euro de acuñación privada: 14x I.N.A. (Açores, Madeira, Chipre, Andorra, Suiza, Gran Bretaña, etc.) y 1x Prova Numismática dels Euros de Catalunya 2014. Todos en presentaciones originales excepto uno de Andorra 2013 en estuche original. Casi todas Montadas en tres álbums. A EXAMINAR. SC .	80,-
--	-----	---	------

FRANCIA

	598	Blanca. FRANCISCO FEBO (1479-83). BEARN. Anv.: Escudo con dos vacas. Rev.: Cruz interior con las letras F-E. 2,55 grs. Ve. Poey d´ avant-3287 sim. MBC- .	30,-
	599	Denier. AUVERGNE, LE PUY. 0,62 grs. Ve. Poey d´ Avant-2231 y Boudeau-372. MBC- .	20,-
	600	Lote 4 monedas. AE, Ve. A identificar: Sol coronat, Denier Tournois, Denar?. A EXAMINAR. BC+ a MBC- .	60,-
	601	5 Francs. 1811-M. NAPOLEON EMPEREUR. TOULOUSE. 24,69 grs. AR. (Limpiada). KM-694.10. MBC- .	25,-
	602	5 Francs. 1873-A. III REPÚBLICA. PARÍS. 24,83 grs. Grupo Hércules. EBC+ .	25,-
	603	Lote 18 monedas 10 (3) y 50 Francs (15). 1967 a 1977. AR. Grupo Hércules. KM-932, 941.1. EBC+ a SC .	280,-
F	604	Piefort 10 Centimes. 1971. 12,75 grs. AU (920). Tirada: 100 piezas. MUY RARA. KM-P420. PROOF .	600,-
F	605	10 Francs. 1989. 11,97 grs. AU, Paladio y AR. III Centenario Montesquieu. Tirada: 5.000 piezas. Con estuche original y certificado. KM-969a. PROOF .	400,-
F	606	20 Francs. Año XI-A. BONAPARTE PREMIER CONSUL. PARÍS. 6,39 grs. AU (900). Fr-480; KM-651. MBC-/MBC .	350,-
F	607	20 Francs. 1806-U. NAPOLEON EMPEREUR. TORINO. 6,34 grs. AU (900). (Descolgada). Fr-490; KM-674.5. (BC+) .	320,-
F	608	20 Francs. 1808-M. NAPOLEON EMPEREUR. TOULOUSE. 6,40 grs. AU (900). (Descolgada). ESCASA. Fr-501; KM-687.3. MBC .	320,-
F	609	20 Francs. 1809-W. NAPOLEON EMPEREUR. LILLE. Rev.: EMPIRE FRANÇAIS. 6,40 grs. AU (900). (Rayitas). ESCASA. Fr-512; KM-695.10. MBC- .	350,-
F	610	20 Francs. 1810-K. NAPOLEON EMPEREUR. BORDEAUX. Rev.: EMPIRE FRANÇAIS. 6,39 grs. AU (900). ESCASA. Fr-513; KM-695.4. MBC/MBC- .	350,-
F	611	20 Francs. 1811-U. NAPOLEON EMPEREUR. TORINO. Rev.: EMPIRE FRANÇAIS. 6,39 grs. AU (900). (Pequeña rotura de cuño en anverso). Fr-515; KM-695.9. MBC .	320,-
F	612	20 Francs. 1812-L. NAPOLEON EMPEREUR. BAYONNE. Rev.: EMPIRE FRANÇAIS. 6,39 grs. AU (900). (Rayas). Fr-514; KM-695.5. MBC .	320,-
F	613	20 Francs. 1813-L. NAPOLEON EMPEREUR. BAYONNE. Rev.: EMPIRE FRANÇAIS. 6,37 grs. AU (900). (Rayas en reverso). Fr-514; KM-695.5. MBC .	320,-
F	614	20 Francs. 1814-W. NAPOLEON EMPEREUR. LILLE. Rev.: EMPIRE FRANÇAIS. 6,42 grs. AU (900). (Limpiada, hojitas en anverso). Fr-512; KM-695.10. MBC .	320,-
F	615	20 Francs. 1815-L. NAPOLEON EMPEREUR. BAYONNE. Rev.: EMPIRE FRANÇAIS. 6,38 grs. AU (900). 100 DIAS. (Descolgada). Fr-523; KM-705.2. MBC .	320,-
F	616	20 Francs. 1908. 6,43 grs. (AU 900). Gallo. Fr-596a; KM-857. EBC .	300,-

F	617	20 Francs. 1992. 12,61 grs. AU (750), AR, AE. Mont Saint Michel. En estuche original con certificado. KM-1008.2a. PROOF.	300,-
F	618	20 Francs. 1992. 12,6 grs. AU+AR+CuNi. Mont Saint-Michel en oro bicolor. Tirada máxima: 15.000 piezas. En estuche original, con certificado. KM-1008.2a. PROOF.	300,-
F	619	100 Francs. 1985. 16,97 grs. AU (920). Centenario novelas Emile Zola. En estuche original (deteriorado) con certificado. Tirada: 5.000 piezas. (Leve manchita en reverso). KM-957b. PROOF.	800,-
F	620	100 Francs. 1986. 16,95 grs. AU (920). Centenario Estatua de la Libertad. En estuche original con certificado. KM-960b. PROOF.	800,-
F	621	100 Francs. 1987. 16,96 grs. AU (920). 230 Aniversario nacimiento general La Fayette. En estuche original con certificado. KM-962b. PROOF.	800,-
F	622	100 Francs. 1987. 16,99 grs. AU (920). 230 Aniversario nacimiento general La Fayette. En estuche original con certificado. KM-962b. PROOF.	800,-
F	623	100 Francs. 1988. 16,97 grs. AU (920). Fraternidad. En estuche original con certificado. KM-966b. PROOF.	800,-
F	624	100 Francs. 1989. 16,99 grs. AU (920). Derechos humanos. En estuche original con certificado. KM-970b. PROOF.	800,-
F	625	500 Francs. 1991. 16,98 grs. AU (920). Centenario del baloncesto. En estuche original con certificado. Tirada: 5.000 Piezas. KM-977. PROOF.	800,-
F	626	500 Francs. 1991. 16,98 grs. AU (920). Centenario del baloncesto. En estuche original con certificado. Tirada: 5.000 Piezas. KM-977. PROOF.	800,-
F	627	500 Francs. 1991. 16,95 grs. AU (920). Juegos Olímpicos Albertville´ 92: Pierre de Coubertin. En estuche original con certificado. Fr-621; KM-1000. PROOF.	800,-
F	628	500 Francs=70 Ecus. 1991. 16,98 grs. AU (920). Descartes. En estuche original con certificado. Tirada: 3.000 piezas. KM-1003. PROOF.	800,-
F	629	500 Francs=70 Ecus. 1992. 16,99 grs. AU (920). Jean Monnet. En estuche original con certificado. Tirada: 5.000 piezas. KM-1013. PROOF.	800,-

GRAN BRETAÑA

	630	Lote 3 monedas 3 Pence. 1906, 1916, 1925. EDWARD VII, GEORGE V. AR. Procedentes de Maundy set. Dos con bonita pátina y brillo. KM-797.2, 813, 813a. EBC a SC.	70,-
F	631	1/2 Crown. 1706. ANNE. 14,81 grs. KM-518.4. MBC/MBC+.	60,-
F	632	1/2 Crown. 1746. GEORGE II. 14,8 grs. KM-584.3. MBC-/MBC.	50,-
	633	Lote 2 monedas 1/2 Crown. 1817. GEORGE III. Busto grande y pequeño. Spink-3788, 3789. MBC-.	50,-
	634	1/2 Crown. 1836. WILLIAM IV. 13,55 grs. AR. KM-714.2. MBC-.	40,-
	635	1/2 Crown. 1884. VICTORIA. 14,04 grs. AR. Pátina. KM-756. MBC.	30,-
	636	1/2 Crown. 1895. VICTORIA. 14,03 grs. AR. (Algo limpiada). KM-782. MBC+.	25,-
	637	Lote 2 monedas 1/2 Crown. 1907 y 1910. EDWARD VII. AR. KM-802. BC+ y MBC-.	30,-
	638	Lote 2 monedas 1/2 Crown. 1918 y 1927. GEORGE V. AR. KM-818.1, 830. MBC+ y EBC-.	30,-
	639	Crown. 1673. CHARLES II. 29,12 grs. AR. KM-435. BC+.	40,-
	640	Crown. 1820-LX. GEORGE III. 27,75 grs. AR. (Golpecitos). Pátina. KM-675. BC+.	25,-
	641	Crown. 1821. GEORGE IV. 27,41 grs. AR. Pátina. KM-680.1. BC+.	30,-
F	642	Crown. 1847. VICTORIA. 27,87 grs. AR. (Rayitas). Pátina. ESCASA. KM-741. MBC-.	50,-
	643	Crown. 1902. EDWARD VII. 27,95 grs. AR. Pátina. KM-803. MBC-.	30,-
	644	Lote 2 monedas 2 Pounds. 1999. AR. Britania. KM-1000. SC.	30,-

F	645	Sovereign. 1888. VICTORIA. 7,98 grs. AU (917). (Pequeños golpecitos). Fr-392; KM-767. EBC- .	475,-
F	646	Sovereign. 1900. VICTORIA. 7,95 grs. AU (917). Fr-397, KM-784. MBC/MBC+ .	350,-
F	647	Reproducción Sovereign. 1919. GEORGE V. 7,97 grs. AU (870). (Limpiada). EBC- .	325,-

GIBRALTAR

F	648	70 Ecus-50 Pounds. 1992. 6,24 grs. AU (999). Tirada: 1.000 piezas. En estuche original (algo deteriorado) con certificado. Fr-15; KM-626. PROOF .	300,-
---	-----	--	-------

INDIAS PORTUGUESAS

	649	Lote 4 monedas 1 Tanga (2), 30 Centavos, 1 Rupia. 1935, 47, 52, 59. AE, AR. A EXAMINAR. KM-22, 24, 28, 31. EBC a SC .	40,-
--	-----	--	------

IRÁN

F	650	Pahlavi. 1338SH (1959). 8,12 grs. AU (900). Shah Reza Pahlavi. Fr-101; KM-1162. EBC .	380,-
---	-----	--	-------

ISRAEL

	651	Lote 16 monedas. Siglo XX. AR, CuNi, Latón. Diferentes valores y tamaños. A EXAMINAR. EBC a SC .	30,-
--	-----	---	------

ESTADOS ITALIANOS

	652	Tari. 1691. CARLO II. NÁPOLES. 4,28 grs. AR. (Perforación, limpiada). KM-117. MBC+ .	30,-
F	653	1/2 Ducato. 1689. CARLO II. NÁPOLES. AG/A-IM. 11,88 grs. AR. ESCASA. KM-114. BC+ .	50,-
F	654	2 Lire. 1813. JOACHIM MURAT. NÁPOLES. 9,89 grs. AR. (Golpes en canto, probablemente descolgada). KM-258. MBC+ .	50,-
	655	60 Grana. 1854. FERDINANDO II. NÁPOLES. 13,8 grs. AR. (Descolgada, restos de soldadura en canto). KM-361. MBC+ .	25,-
F	656	Piastra (120 Grana). 1805. FERDINANDO IV. NÁPOLES. L.D. 27,3 grs. AR. MIR-423; Vti-307. MBC .	90,-
F	657	Piastra (120 Grana). 1805. FERDINANDO IV. NÁPOLES. L.D. 27,16 grs. AR. (Golpecitos, golpecitos en canto y algo limpiada). MIR-423; Vti-307. MBC- .	70,-
F	658	120 Grana. 1834. FERDINANDO II. NÁPOLES. 27,22 grs. AR. (Pequeñas oxidaciones). KM-309. MBC+ .	50,-
	659	120 Grana. 1836. FERDINANDO II. NÁPOLES. 27,3 grs. AR. (Rayitas). KM-325. MBC/MBC+ .	40,-
	660	120 Grana. 1838. FERDINANDO II. NÁPOLES. 27,36 grs. AR. (Rayitas). KM-325. MBC/MBC+ .	40,-
	661	120 Grana. 1839. FERDINANDO II. NÁPOLES. 27,35 grs. AR. (Rayitas). KM-325. MBC+ .	40,-
	662	120 Grana. 1841. FERDINANDO II. NÁPOLES. 27,21 grs. AR. (Golpecitos). KM-346. MBC/MBC+ .	40,-
	663	120 Grana. 1842. FERDINANDO II. NÁPOLES. 27,4 grs. AR. (Golpecitos). KM-346. MBC+ .	40,-
	664	120 Grana. 1846. FERDINANDO II. NÁPOLES. 27,47 grs. AR. (Golpe en gráfica). Pátina irregular. KM-346. MBC+ .	40,-
	665	120 Grana. 1850. FERDINANDO II. NÁPOLES. 27,44 grs. AR. (Golpecitos en canto). KM-346. MBC+ .	30,-
	666	120 Grana. 1853. FERDINANDO II. NÁPOLES. 27,4 grs. AR. (Rayitas y limpiada). Ligera pátina. KM-370. MBC+ .	30,-
	667	120 Grana. 1856. FERDINANDO II. NÁPOLES. 27,51 grs. AR. (Leves oxidaciones limpiadas). KM-370. EBC- .	40,-
	668	120 Grana. 1857. FERDINANDO II. NÁPOLES. 27,36 grs. AR. KM-370. EBC- .	40,-
	669	120 Grana. 1859. FRANCESCO II. NÁPOLES. 27,17 grs. AR. (Descolgada). KM-381. MBC- .	30,-
	670	6 Tari. 1735. CARLO III. SICILIA. FN. 12,63 grs. AR. KM-C10.8. BC+ .	30,-

F	671	60 Grana (1/2 Piastra). 1735. CARLO III. NAPOLES Y SICILIA. FBA/DeG. 12 grs. AR. KM-C19. MBC-.	50,-
	672	60 Grana (1/2 Piastra). 1736. CARLO III. NÁPOLES y SICILIA. 11,54 grs. AR. Pátina. KM-C19. BC+/MBC-.	30,-
	673	Lote 3 monedas 60 Grana (1/2 Ducado). 1689, 1747 y 1753. CARLO II y CARLO III. NÁPOLES y SICILIA. AR. A EXAMINAR. BC+.	100,-
F	674	Ducado de 100 Grana. 1785. FERDINANDO IV. NÁPOLES y SICILIA. 21,93 grs. AR. Dav-1404, MIR-374. MBC-.	50,-
F	675	Grosso. MARINO ZORZI (1311 - 1312). VENECIA. Anv.: MA.GEORGIO - DVX- S.M.VENETI. San Marcos dando el estandarte al Duque. Rev.: Redentor en el trono. 1,91 grs. AR. Leve pátina. RARA. Mont-72. EBC-.	150,-
	676	Grosso. GIOVANNI SORANZO (1312-1328). VENECIA. Anv.: IO. SVRANTIO. San Marcos dando el estandarte al Duque. Rev.: Redentor en el trono. 2,17 grs. AR. Bonita pátina. Mont-75. EBC-.	40,-

ITALIA

F	677	20 Lire. 1862-T BN. VITTORIO EMANUELE II. 6,40 grs. AU (900). Fr-11; KM-10.1. MBC.	280,-
---	-----	--	-------

JAPÓN

	678	Lote 2 monedas 5 y 50 Sen. Año 22 y 41 (1889 y 1908 d.C.). MUTSUHITO (MEIJI). CuNi y AR. Y-19, 31. MBC-.	20,-
--	-----	--	------

LIBIA

F	679	Medalla de plata. 1979. GADAFFI. 27,95 grs. AR. X Aniversario de la revolución. Bruce-X4. SC-.	60,-
---	-----	--	------

MARRUECOS

	680	Lote 3 monedas 100, 200 y 500 Francs. 1372 y 1376 d.H. (1953 y 1956 d.C.). MOHAMMED V. AR. Y-52, 53, 54. MBC+ a EBC-.	20,-
--	-----	---	------

MÉXICO

	681	1 Peso. 1910. 26,85 grs. Caballito. (Limpiada, golpecitos). KM-453. MBC.	40,-
	682	Lote 6 monedas 1 Peso. 1922, 23, 24, 26, 32, 35. AR. A EXAMINAR. KM-455. MBC+ a EBC+.	100,-
	683	Lote 4 monedas 25, 50 (2) y 100 Pesos. 1985. AR. Tesoros del Mundial Mexico´ 86. En presentaciones originales. KM-497, 498 (2), 499. SC.	30,-
	684	Serie 5 monedas 1/20 a 1 Onza. 1992. AR. Libertad. KM-494.3, 542, 543, 544, 545. SC.	30,-
	685	Lote 12 monedas 1 Onza Troy. 1992. AR. Ángel. Dos con pátina azulada. KM-494.3. SC.	180,-
	686	Lote 5 monedas 2 Pesos. 1945. Peso total 8,33 grs. AU (900). Reacuñación oficial (Restrike). Fr-170R; KM-461. SC.	400,-
	687	Lote 3 monedas Reproducción 2-1/2 Pesos. 1945. Peso total 6,23 grs. AU (700). Hidalgo. Reproducción moderna. Fr-169R, KM-463 (Tipo). SC.	200,-
F	688	20 Pesos. 1959. 16,62 grs. AU (900). Calendario Azteca. Reacuñación oficial (Restrike). Fr-171R, KM-478. EBC+.	800,-
F	689	20 Pesos. 1959. 16,7 grs. AU (900). Reacuñación oficial (Restrike). (Pequeños golpecito). Fr-171R; KM-478. EBC+.	825,-
F	690	50 Pesos. 1947. 41,62 grs. AU (900). Centenario Independencia. Reacuñación oficial (Restrike). Fr-172R; KM-481. SC.	1.950,-
F	691	50 Pesos. 1947. 41,65 grs. AU (900). Centenario Independencia. Reacuñación oficial. (Restrike). (Golpecitos). Fr-172R; KM-481. EBC.	2.050,-

MÓNACO

	692	Lote 22 monedas 2 1/2 Cent a 100 Francs. 1880 a 1971. AlBr, CuNi, AR. Destaca 100 Francs 1950 Rainier III (CuNi, KM-133) EBC+. Todas diferentes. A EXAMINAR. MBC a SC.	50,-
--	-----	--	------

PAÍSES BAJOS

693	Set 4 monedas 2-1/2, 10, 25 y 200 ecu. 1991. AU (6, 72 grs 750), AR, Cuni. Erasmo de Rotterdam. En estuche original con certificado. Schön-29a/32. PROOF.	250,-
-----	--	-------

PERÚ

694	5 Pesetas. 1880. LIMA. B.F. 24,37 grs. Sin punto detrás la B debajo la corona de flores. (Oxidaciones limpiadas). KM-2011. MBC.	40,-
-----	--	------

PORTUGAL

695	Set 3 monedas 2 1/2, 25 y 200 Ecu. 1991. AU (8, 50 grs 916), AR, Cuni. Portugal y el Nuevo Mundo: Enrique el Navegante. En estuche original con certificado. Schön-X1/3. PROOF.	400,-
696	Set 3 monedas 2 1/2, 25 y 200 Ecu. 1991. AU (8, 48 grs 916), AR Cuni. Portugal y el Nuevo Mundo: Enrique el Navegante. En estuche original con certificado. Schön-X1/3. PROOF.	400,-

RUMANÍA

697	5 Lei. 1882-B. CAROL I. 24,7 grs. AR. (Golpecitos). Pátina. KM-171. MBC.	30,-
-----	---	------

RUSIA

698	5 Kopeks. 1796. CATHERINE II. SAINT PETERSBURG. 53,32 grs. AE. (Leves oxidaciones). C-59.2. EBC-.	30,-
F 699	1 Rouble. 1774. CATHERINE II. SAINT PETERSBURG. 23,07 grs. AR. (Rayas). Pátina. C-67a.2. MBC-.	50,-
700	1 Rouble. 1818. ALEXANDER I. SAINT PETERSBURG. 19,73 grs. AR. C-130. MBC-.	30,-
701	1 Rouble. 1877. ALEXANDER II. SAINT PETERSBURG. 20,63 grs. AR. Y-25. MBC+.	30,-
702	Lote 2 monedas 1 Rouble. 1892 y 1893. ALEXANDER III. SAINT PETERSBURG. AR. Y-46. MBC-.	50,-
F 703	1 Rouble. 1924. 19,89 grs. AR. (Pequeños golpecitos). Y-90.1. EBC-.	50,-
F 704	100 Roubles. 1978. MOSCOW. 17,25 grs. AU (900). Olimpiada Moscú '80. Lenin Stadium. Fr-187: Y-151. SC.	850,-
705	Lote 2 medallas Reproducciones 1913. Nicolás II. III Centenario de la Dinastía Romanov y 1716 Pedro el Grande en la batalla del Bornholm. Siglo XX. 19,41 y 55,81 grs. Metal gris. Pátina. MBC+.	30,-
F 706	Medalla Kruscev. SERIE: LIDERES POLITICOS DEL MUNDO. 5,97 grs. AU (900). (Leves rayitas). PROOF.	400,-

SUDÁFRICA

F 707	Sovereign. 1926-SA. GEORGE V. 7,99 grs. AU (917). (Pequeños golpecitos). Fr-5, KM-21. EBC.	475,-
F 708	2 Rand. 1962. 7,98 grs. AU (917). Jan Van Rieebeck. Fr-11; KM-64. SC.	370,-
F 709	2 Rand. 1967. 7,99 grs. AU (917). Jan Van Rieebeck. Fr-11; KM-64. SC.	370,-
F 710	2 Rand. 1969. 7,98 grs. AU (917). Jan Van Rieebeck. Fr-11; KM-64. SC.	370,-
F 711	Krugerrand. 1978. 33,9 grs. AU (917). Fr-B1; KM-73. SC.	1.700,-

SUECIA

712	Lote 2 monedas 2 Kronor. 1907, 1932. AR. KM-776, 805. EBC-.	25,-
-----	--	------

CANTONES SUIZOS

713	Lote 2 monedas 3 Batzen. 1809, 1810. BASEL. AR. MBC+. KM-198. MBC- a.	25,-
-----	---	------

	714	Lote 4 monedas. BASEL. AR, Ve. 2 Assis 16(2)3 KM-74, 2 Rappen 1818 KM-202, 3 Batzen 1809 KM-198 (2). A EXAMINAR. BC+ a EBC-.	40,-
	715	20 Kreuzer. 1787. BERN. 4,21 grs. AR. (Pequeñas hojitas). KM-119. MBC.	30,-
F	716	5 Batzen. 1826. BERN. 3,78 grs. AR. (Restos de soldadura a las 12h). KM-196.1. EBC.	75,-
	717	6 Deniers. 1825. GENEVE. 0,82 grs. Ve. KM-118. EBC.	25,-
	718	1-1/2 Sol. 1825. GENEVE. 1,16 grs. Ve. KM-121. EBC.	25,-
	719	Lote 3 monedas 1, 2, 5 Centimes. 1847. GENEVE. AE, Ve. A EXAMINAR. KM-132, 133, 135. MBC a EBC-.	40,-
	720	Lote 2 monedas 10 Centimes. 1839, 1844. GENEVE. Ve. (1839 rayitas)/. Pátina. KM-128. MBC+ a EBC.	30,-
	721	25 Centimes. 1839. GENEVE. 4,15 grs. Ve. KM-129. EBC.	20,-
	722	Lote 6 monedas. 1777 a 1826. BERN (5), SITTEN. AE. BERN: 5 Rappen 1826 (2), 1/2 Batzen 1788, 1798 (2). SITTEN: 6 Kreuzer 1777 KM-36. A EXAMINAR. MBC- a MBC.	35,-
	723	1 Batzen- 10 Rappen. 1828. VAUD. 2,13 grs. Ve. Pátina. KM-20. EBC-.	30,-
	724	1/2 Thaler. 1743. ZURICH. 13,61 grs. AR. KM-146. MBC-.	35,-
F	725	1/2 Thaler. 1756. ZURICH. 13,4 grs. AR. KM-146. MBC-/MBC.	50,-
	726	Lote 12 monedas. Ve. 1 Bluzger 1707, 1712, 1766 CHUR KM-263 (3); 1 Bluzger HALDENSTEIN 1727, 28 () KM-82 (3); 1 Batzen 1811 LUCERNA KM-101; 25 Centimes GENOVA 1847 KM-135; 5 Batzen BERNA 1826 KM-196.1; 1/2 Batzen NEUCHATEL 1792 KM-47; 1 Schilling ZURICH 1743 KM-148; 1 Batzen VAUD 1829 KM-20. A EXAMINAR. MBC- a MBC+.	75,-

SUIZA

	727	Lote 4 monedas 1, 5, 10 y 20 Rappen. 1850 BB, 1850 BB, 1868 B, 1885. Br, Ni, Ve. KM-3.1, 5, 6, 29. BC+ a EBC.	40,-
	728	Lote 2 monedas 5 Rappen y 1/2 Franc. 1902, 1921. AR, Ve. 1/2 Franc Pátina. KM-23, 26. EBC a SC-.	40,-
	729	Lote 16 monedas 5, 20 Rappen (4), 1/2 (3), 1, 2 Franc (7). 1972 a 1995. Al-Br, CuNi. KM-21a1, 21a2, 21a, 26c, 29a, 23a1, 24a2. SC.	30,-
	730	Lote 3 monedas 5 Francs. 1939, 41, 44. AR. KM-43, 44, 45. SC.	60,-
	731	Lote 6 monedas 1/2 (2), 2 (2), 5 Francs (2). 1920 a 1963. AR, Ve. KM-21 (2), 23 (2), 51 (2). EBC a SC.	40,-
	732	Lote 38 monedas 1/2 (10), 1 (7), 2 (8), 5 Francs (13). 1909 a 1969. AR. A EXAMINAR. MBC- a SC.	200,-
	733	5 Francs. 1881. FESTIVAL DE TIRO. FRIBOURG. 24,76 grs. AR. KM-S15. MBC/MBC+.	25,-
	734	Lote 3 monedas 20 Francos. 1935-LB. Peso total 19,33 grs. AU (900). Helvetia. Fr-499; KM-35.1. SC.	900,-

URUGUAY

	735	Peso. 1917. 24,82 grs. AR. Artigas. (Golpecitos). KM-23. MBC+.	15,-
	736	2.000 Nuevos Pesos. 1983. 65,00 grs. AR. Visita Reyes de España. En presentación original. Bruce-X1. PROOF.	35,-

VATICANO

F	737	Bula Papal. 1243-1254 d.C. INOCENCIO IV. Anv.: SPASPE. Cabezas de frente de San Pedro y San Pablo. Rev.: INNOCENTIVS P. P. IIII en tres líneas. 54,05 grs. Plomo. EBC-.	150,-
	738	Carlos Alberto Rey de Cerdeña y Papa Pio IX. 29 Octubre 1847. PIUS IX y CARLO ALBERTO. CERDEÑA - VATICANO. Anv.: CARLALBERTO SO ESTRINSE CON PIO IL GRANPATTO FU SCRITTO LA SEU. Busto de Carlo Alberto a izquierda. Rev.: PIVS IX PONT. MAX. ANNO I. Busto a derecha. Latón. Ø 32x27 mm. Con anilla y cinta original. EBC.	15,-
	739	Medalla Concilio Euménico Romano. 1869. PIUS IX. Anv.: PIUS IX. PONT. MAX. PAX TOTA. NEC BELLUM. STAT ECCLESIA. SUPEREST VIRGO MARIA. Pio IX bendiciendo al mundo, a la izquierda el diablo quemándose, a la derecha san pedro y paloma. Rev.: Reunión de cardenales, presidida por el Papa. AE. Ø 42 mm. Grabador: Bronderet. EBC+.	30,-

F	740	Medalla. 1883. LEON XIII. Anv.: LEO XIII PONT MAX ANNO VI. Papa a izquierda. Rev.: PUBLICA IN CYRILLVM ET METHODIVM RELIGIONE AVCTA SLAVORVM OBSEQVIA EXCIPIT. Papa entronizado a derecha y bendiciendo a los peregrinos eslavos. 35,45 grs. AR. Ø 43 mm. Grabador: F. Bianchi. (Rayitas de limpieza). Rinaldi-77. EBC.	60,-
F	741	Medalla Mediación del Papa en el conflicto entre España y Alemania por las islas Carolinas y Palau. 1887. LEON XIII. Anv.: LEO XIII PONT MAX ANNO X. Papa a izquierda. Rev.: CONTROVERSIA DE INSVLIS KAROLINIS EX AEQVITATE DIREMTA. Personificación de la Iglesia de pie frente a frente entre las personificaciones acorazadas de Germania e Hispania. 34,96 grs. AR. Ø 43 mm. Grabador: F. Bianchi. (Rayitas de limpieza). Rinaldi-81. SC- .	250,-
	742	Medalla. 1888. LEON XIII. Anv.: LEO XIII PONT MAX. Busto a derecha. Rev.: Santo grial dentro de láurea y armas vaticanas arriba. AE. Ø 37 mm. SC- .	30,-
	743	Medalla 50 aniversario consagración como obispo. 1893. LEON XIII. Anv.: LEO XIII PONT MAX AN XVI. Papa a izquierda. Rev.: QVINQVA GENNA LIBVS EPISCOPALIS CONSECRATIONIS. Ceremonia consagración del obispo. 42,17 grs. metal plateado. Ø 43 mm. Grabador: F. Bianchi. Pátina irregular. Rinaldi-87 var metal. EBC+ .	40,-
F	744	Medalla. 1907. PÍO X. Anv.: PIVS X PONT MAX ANNO V. Papa a izquierda. Rev.: MODERNISMI ERRORE DAMNATO. Pío X predicando a los cinco continentes. 34,74 grs. AR. Ø 43 mm. Grabador: F. Bianchi. (Rayitas en campo). Pátima irisada. Rinaldi-102. EBC.	50,-
F	745	Medalla Canonización Juana de Arco. 1920. BENEDICTO XV. Anv.: BENEDICTVS XV PONT MAX A VI. Papa a izquierda. Rev.: CAELITVM SANCTORVM HONORIBVS AVCTI. Canonización de Juana de Arco, Margarita Alacoque y Gabriele dell' Addolorata. 34,93 grs. AR. Ø 43 mm. Pátina. Rinaldi-114. EBC.	70,-
F	746	Medalla. 1927. PÍO XI. Anv.: PIVS XI PONT MAX AN VI. Papa a izquierda. Rev.: SEMINARIO MIN ROM AD VAT AMPLIANDO. Sede del Gobernador del Estado de la Ciudad del Vaticano. 35,46 grs. AR. Ø 43 mm. Grabador: Mistruzzi. Pátina. Rinaldi-121. EBC.	60,-
	747	Medalla. 1958. PÍO XII. Anv.: PIVS XII PONTIFEX MAXIMVVS. Busto a izquierda. Rev.: OPUS IUSTITIAE PAX. Escudo de armas. AR. Ø 35 mm. SC.	20,-
	748	Medalla. 1959. JUAN XXIII. Anv.: IOHANES XXIII PONTIFES MAXIMVS. Rev.: AD PETRI CATHEDRAM MCMLIX. Catedral en fondo. 24,97 grs. AR. Ø 39 mm. PROOF.	20,-
F	749	Medalla. 1958-1963. JUAN XXIII. Anv.: IOHANES XXIII PONT MAX AN III. Rev.: SANCTVS GREGORIVS BARBADICVS. 35,83 grs. AR. Ø 43 mm. PROOF.	50,-
	750	Medalla. JUAN PABLO II. Anv.: JOANNES PAVLVS II PONT MAX. Busto a izquierda. Rev.: Ciudad del Vaticano. 14,64 grs. AR. Ø 35 mm. SC- .	20,-
F	751	Medalla. 1978. JUAN PABLO II. VATICANO. 16,89 grs. AU (917). Ø 32 mm. (Ínfimas rayitas de limpieza). PROOF.	850,-

YEMEN

F	752	1/2 Baiza. 1291 d.C. (1874 d.C.). SULTANATE OF LAHEJ. AE. Western Aden Protectorate. (Pequeñas manchitas e infimas oxidaciones). Brillo y color original. ESCASA. KM-2. SC.	50,-
	753	Lote 2 monedas 1 y 2 Riyals. 1969. AR. Qadhi memorial. Tirada: 3.200 piezas. León. Tirada: 4.200 piezas. KM-1, 4. PROOF.	50,-

LOTES Y COLECCIONES EXTRANJERO

	754	Lote 13 monedas y 5 medallas. Siglos XIX y XX. VARIOS PAÍSES. AR y metal gris. Lote variado con un par de monedas de 10 Dollars Canada reacuñación de Thaler Maria Theresa, 50 Francs (2) entre otras. A EXAMINAR. MBC SC.	100,-
	755	Lote 30 monedas. ALEMANIA, BÉLGICA, FRANCIA, GRAN BRETAÑA, PORTUGAL. AR, Cuni, Latón. Contiene monedas de ecu europeas (Incluye dos sets de Gran Bretaña) y francs de Francia. Todos en estuche original. PROOF.	120,-
	756	Lote 37 monedas. VARIOS PAÍSES. AE, Al, latón, Br, CuNi. PAISES BAJOS (2): Duit 1767, 1/16 ducat 1818, DINAMARCA (6): 2 Ore 1907, 1 Krone 1916, 2 Krone 1947, 5 Krone 1961, 1966, 1968. ITALIA (5): 5 lire 1948, 49, 10 Lire 1950, 50 Lire 1954, 100 Lire 1955, SUIZA (24): 1 (19) y 2 Rappen (5) 1948 a 71.. A EXAMINAR. MBC- a SC.	40,-
	757	Lote 66 monedas. Siglo XX. DIFERENTES PAÍSES DEL MUNDO. AR, Br, Cuni. Diferentes tamaños, muchas de tamaño duro. A EXAMINAR. MBC+ a PROOF.	200,-
	758	Lote alrededor 190 monedas. Siglo XX. DIFERENTES PAISES DEL MUNDO. AR, Br, Cuni. Incluye Cuba, China, Estados Unidos, Australia, Canadá, Francia, Gran Bretaña.... La mayoría en estuches o presentaciones. Incluye Pieforts de plata. IMPRESCINDIBLE EXAMINAR. SC a PROOF.	600,-

BILLETES ESPAÑOLES

BANCO DE ESPAÑA

	759	25 Pesetas. 15 Julio 1907. Patio de los Leones. Ed-318. MBC+ .	50,-
F	760	50 Pesetas. 24 Septiembre 1906. Sin Serie. (Pequeño pliegue en esquina y arruguitas). Ed-315. EBC .	60,-
	761	50 Pesetas. 15 Julio 1907. Catedral de Burgos. Ed-319. MBC+ .	30,-
	762	50 Pesetas. 15 Julio 1907. Catedral de Burgos. Ed-319. MBC+ .	35,-
F	763	Lote 2 billetes 100 Pesetas. 30 Junio 1906. Sin Serie. Pareja correlativa. (Leves arruguitas). Ed-313. EBC- .	100,-
F	764	100 Pesetas. 30 Junio 1906. Serie B. Ed-313a. MBC+ .	50,-
	765	Lote 3 billetes 25, 50 y 100 Pesetas. 30 Junio y 24 Septiembre 1906. 25 y 100 Pesetas Sin Serie. 50 Pesetas Serie B. A EXAMINAR. Ed-313, 314, 315a. BC+ a MBC .	30,-
F	766	Lote 2 billetes 100 Pesetas. 15 Julio 1907. Catedral de Sevilla. Pareja correlativa. (Perforaciones de grapa, leves manchitas y tonalizado). Ed-343. MBC+ .	100,-
	767	Lote 3 billetes 25, 50 y 100 Pesetas. 15 Julio 1907. (Roturas). A EXAMINAR. Ed-318, 319, 320. MBC- .	30,-
F	768	500 Pesetas. 28 Enero 1907. (Reparaciones, tonalizado, leves manchitas). MUY ESCASO. Ed-316. MBC- .	350,-
F	769	500 Pesetas. 15 Julio 1907. Alcazar de Segovia. (Pequeña reparación en margen superior central). ESCASO. Ed-321. MBC+ .	300,-
F	770	500 Pesetas. 15 Julio 1907. Alcazar de Segovia. (Reparaciones y manchitas). ESCASO. Ed-321. MBC- .	100,-
F	771	500 Pesetas. 15 Julio 1907. Alcazar de Segovia. (Reparaciones, tonalizado, leves manchitas). Ed-321. BC+ .	60,-
F	772	1.000 Pesetas. 15 Julio 1907. Palacio Real de Madrid. (reparaciones en margenes). MUY ESCASO. Ed-322. (MBC+) .	400,-
F	773	1.000 Pesetas. 15 julio 1907. Palacio Real de Madrid. (Roturas y manchitas). ESCASO. Ed-322. BC+ .	150,-
	774	Lote 9 billetes 50 Céntimos. Emisión 1937. Serie C. Tres tríos correlativos. Ed-391a. SC .	40,-
	775	Lote 7 billetes 10 Pesetas. Emisión 1935. Serie C. Todos correlativos. (Arruguitas y levísimas dobleces en esquina). Ed-364a. SC- a SC .	30,-
	776	25 Pesetas. 12 Octubre 1926. San Francisco Xavier. Serie A. (Leves manchitas). Ed-325a. MBC+ .	35,-
F	777	25 Pesetas. 12 Octubre 1926. San Francisco Xavier. Serie B. (Pequeñas zonas con falta de tinta por adhesivo, arruguitas, leve doblez en esquina y algo redondeadas). Ed-325a. EBC .	60,-
F	778	Lote 2 billetes 25 Pesetas. 12 Octubre 1926. San Francisco Xavier. Serie A y B. Ed-325a. EBC+ .	125,-
	779	Lote 5 billetes 25 Pesetas. 15 Agosto 1928. Calderón. Sin Serie. A EXAMINAR. Ed-328. EBC- a EBC .	75,-
	780	Lote 2 billetes 25 Pesetas. 25 Abril 1931. Vicente López. Pareja correlativa. (arrugas y alguna doblez en esquina). Ed-358. SC- .	50,-
	781	Lote 8 billetes 25 Pesetas. 25 Abril 1931. Vicente López. Todos correlativos. (Levísimas arruguitas y levísimas dobleces en esquina). Ed-358. SC- a SC .	250,-
F	782	25 Pesetas. 31 agosto 1936. Sorolla. Serie A. Ed-367a. SC .	125,-
F	783	25 Pesetas. 31 Agosto 1936. Sorolla. Serie A. (Leves arruguitas). Ed-367a. SC- .	125,-
F	784	25 Pesetas. 31 Agosto 1936. Sorolla. Serie A. Arruga de impresión en papel. (Doble en esquina, arruguitas). Ed-367a. (SC-) .	90,-
	785	Lote 2 billetes 50 Pesetas. 17 Mayo 1927. Alfonso XIII. Uno con sello tampón violeta REPUBLICA ESPAÑOLA. (leves roturitas, leves manchitas). Ed-326, 332. MBC a MBC+ .	60,-
	786	Lote 2 billetes 50 Pesetas. 17 Mayo 1927. Alfonso XIII. Con Sello tampón violeta REPÚBLICA ESPAÑOLA. Ed-332. MBC a MBC+ .	45,-
F	787	50 Pesetas. 17 Mayo 1927. Alfonso XIII. Con Sello en seco GOBIERNO PROVISIONAL DE LA REPÚBLICA (Pequeña reparación en margen inferior). Ed-339. EBC .	60,-

	788	50 Pesetas. 17 Mayo 1927. Alfonso XIII. Con Sello en seco GOBIERNO PROVISIONAL DE LA REPÚBLICA. Ed-339. MBC+ .	35,-
	789	Lote 2 billetes 50 Pesetas. 25 Abril 1931. Rosales. Pareja correlativa. (Manchitas). Ed-359. EBC .	25,-
	790	Lote 2 billetes 50 Pesetas. 22 Julio 1935. Ramón y Cajal. Sin Serie. Pareja correlativa. Ed-366. EBC+ .	25,-
	791	Lote 14 billetes 50 Pesetas. 22 Julio 1935. Ramón y Cajal. Sin Serie. Incluye tres cuartetos y una pareja correlativa. Ed-366. EBC a EBC+ .	75,-
	792	Lote 20 billetes 50 Pesetas. 22 Julio 1935. Ramón y Cajal. Sin Serie. Ed-366. EBC a EBC+ .	150,-
	793	Lote 28 billetes 50 Pesetas. 22 julio 1935. Ramón y Cajal. Sin serie. Incluye una pareja y un trio correlativo. A EXAMINAR. Ed-366. MBC a SC- .	70,-
	794	100 Pesetas. 1 Julio 1925. Felipe II. Sin Serie. (Leves arruguitas). Ed-323. EBC .	30,-
	795	Lote 5 billetes 100 Pesetas. 15 Agosto 1928. Cervantes. Serie A. Todos correlativos. (Arruguitas y alguna doblez en esquina). Ed-355a. SC- .	50,-
	796	500 Pesetas. 24 Julio 1927. Isabel ´ La Católica´. Ed-352. EBC .	50,-
F	797	500 Pesetas. 24 Julio 1927. Isabel ´ La Católica´. (Levísimas manchitas, raspadura de papel en margen inferior, esquinas algo rozadas). Ed-352. EBC .	50,-
F	798	Lote 2 billetes 500 Pesetas. 24 Julio 1927. Isabel ´ La Católica´. Pareja correlativa. Ed-352. EBC .	100,-
	799	Lote 5 billetes 500 Pesetas. 15 Agosto 1928. Cardenal Cisneros. (Algunas arruguitas). Ed-356. SC- .	75,-
F	800	500 Pesetas. 7 Enero 1935. Hernán Cortés. (Manchas de humedad, roto y roído en margen izquierdo e inferior, cerca de la esquina). Ed-365. (EBC).	100,-
F	801	500 Pesetas. 7 Enero 1935. Hernán Cortés. (pequeñas roturas, Algo sucio). Ed-365. MBC- .	100,-
	802	Lote 4 billetes 1.000 Pesetas. 1 Julio 1925. Carlos I. Cuarteto correlativo. Ed-351. EBC .	100,-
	803	Lote 2 billetes 1.000 Pesetas. 1 Julio 1925. Carlos I. Pareja correlativa. Ed-351. EBC- a EBC .	40,-
	804	Lote 4 billetes 1.000 Pesetas. 1 Julio 1925. Carlos I. Cuarteto correlativo. Ed-351. EBC- .	80,-
	805	Lote 3 billetes 1.000 Pesetas. 15 Agosto 1928. San Fernando. Ed-357. EBC+ .	40,-
	806	Lote 2 billetes 1.000 Pesetas. 15 Agosto 1928. San Fernando. Pareja correlativa. Ed-357. EBC+ .	30,-
	807	Lote 2 billetes 1.000 Pesetas. 15 Agosto 1928. San fernando. Pareja correlativa. Ed-357. EBC .	50,-
F	808	1.000 Pesetas. 25 Abril 1931. Zorrilla. (esquinas levísimamente rozadas y levísima manchita). Ed-362. SC .	500,-
F	809	1.000 Pesetas. 25 Abril 1931. Zorrilla. (Manchas y ondulaciones de humedad, arruguitas). Ed-362. EBC .	150,-

GUERRA CIVIL

	810	Serie 5 billetes 25, 40, 50 Céntimos, 1 y 2 Pesetas. 1937. CONSEJO DE ASTURIAS Y LEÓN. Ed-394/398. MBC- a MBC+ .	50,-
	811	Serie 5 billetes 5 (2), 25, 50 y 100 Pesetas. 30 Agosto 1936. EL BANCO DE ESPAÑA. BILBAO. Diferentes antefirmas. Ed-368a, 368Ac, 369a, 370f, 371b. BC+ a MBC .	50,-
	812	Lote 7 billetes 5 (2), 10 (2) 25, 50 y 100 Pesetas. 1 Enero 1937. EL BANCO DE ESPAÑA. BILBAO. Los de 5 Pesetas sin serie y serie A. Diferentes antefirmas. (algunas manchitas). A EXAMINAR. Ed-385/390. MBC a MBC+ .	45,-
	813	Lote 10 billetes 5 (7) 25 (1) y 100 Pesetas (2). 30 Agosto 1936. EL BANCO DE ESPAÑA. BILBAO. De 5 Pesetas: 2x Sin Serie y 5x Serie A. A EXAMINAR. Ed-368, 368A, 369, 370. MBC- a EBC- .	90,-
	814	1.000 Pesetas. 1 Enero 1937. EL BANCO DE ESPAÑA. BILBAO. Antefirma Banco Urquijo Vascongado. Ed-NE 27f. SC- .	25,-
	815	1.000 Pesetas. 1 Enero 1937. EL BANCO DE ESPAÑA. BILBAO. Antefirma: Banco de Comercio. Con doble matriz. (Leves manchitas del tiempo). Ed-NE 27c. EBC .	25,-
	816	Lote 3 billetes 2, 50, 5 y 10 Pessetes. 25 Setembre 1936. GENERALITAT DE CATALUNYA. 2, 50 Pessetes numeración en negro. A EXAMINAR. Ed-372, 373, 374. MBC a MBC+ .	80,-

F 817	Serie 4 billetes 2, 50 (2), 5 y 10 Pesetas. 21 Setembre 1936. GENERALITAT DE CATALUNYA. 2, 50 Pessetes con numeración roja y negra. (El de 10 Pessetes 2 perforaciones de taladro). A EXAMINAR. Ed-372, 372a, 373, 374. MBC- a MBC+.	160,-
818	Serie 4 billetes 2, 50 (2), 5 y 10 Pessetes. 21 Setembre 1936. GENERALITAT DE CATALUNYA. 2, 50 Pesetas numeración en negro y en rojo. (Algo Sucios, roturas). Ed-372, 372a, 373, 374. BC+.	40,-
819	Serie 5 billetes 5, 10, 25, 50 y 100 Pesetas. 1936. EL BANCO DE ESPAÑA. GIJÓN. (Roturas). A EXAMINAR. Ed-380/384. BC+ a MBC-.	45,-
820	Serie 5 billetes 5, 10, 25, 50 y 100 Pesetas. 1 Noviembre 1937. EL BANCO DE ESPAÑA. SANTANDER. Varias antefirmas. (Roturas, manchitas). Ed-375, 376g, 377g, 378b, 379f. BC a MBC-.	65,-

ESTADO ESPAÑOL

821	Lote 2 billetes 1 Peseta. 12 Octubre 1937. Serie D. (Pequeña doblez en esquina, leves manchitas). Ed-425a. SC- y SC.	50,-
822	Lote 2 billetes 1 Peseta. 28 Febrero 1938. Serie D. Pareja correlativa. Ed-427a. SC.	75,-
823	Lote 2 billetes 1 Peseta. 28 Febrero 1938. Serie F y G. Ed-427a. SC-.	45,-
F 824	Lote 4 billetes 1 Peseta. 28 Febrero 1938. Serie G. Cuarteto correlativo. Ed-427b. SC.	350,-
825	Lote 2 billetes 1 Peseta. 30 Abril 1938. Serie N. Pareja correlativa. Ed-428b. SC-.	30,-
826	1 Peseta. 1 Junio 1940. Hernán Cortés. Serie A. (Arruguitas). Ed-441a. SC-.	30,-
827	Lote 2 billetes 1 Peseta. 1 Junio 1940. Hernán Cortés. Serie B. Pareja correlativa. (Levísimas manchitas del tiempo). Ed-441a. SC.	50,-
828	Lote 3 billetes 1 Peseta. 1 Junio 1940. Hernán Cortés. Sin Serie, Serie A y B. (Leves arruguitas, uno esquinas redondeadas y rozadas). Ed-441, 441a. EBC+ a SC.	70,-
829	Lote 2 billetes 1 Peseta. 4 Septiembre 1940. Carabela. Serie A. Pareja correlativa. Ed-442a. SC.	50,-
830	Lote 2 billetes 1 Peseta. 21 Mayo 1943. Fernando ` El Católico ´. Serie N. Pareja correlativa. Ed-447b. SC.	20,-
831	Lote 2 billetes 1 Peseta. 15 Junio 1945. Isabel ` La Católica ´. Sin Serie. Pareja correlativa. (Los dos con leve arruguita en margen lateral izquierdo). Ed-448. SC-.	50,-
832	Lote 10 billetes 1 Peseta. 19 Junio 1948. Dama de Elche. Sin Serie (8) y Serie O (2). A EXAMINAR. Ed-457, 457b. EBC a SC.	30,-
833	Lote 80 billetes 1 Peseta. 19 Noviembre 1951. Quijote. Sin Serie. Todos correlativos. (Levísimos puntitos de tinta de impresión. Alguna esquina levemente rozada). Ed-461. SC.	120,-
834	Lote 95 billetes 1 Peseta. 22 Julio 1953. Marqués de Santa Cruz. Serie C. Todos correlativos. En fajo original F.N.M.T. (Faltan 5 billete en el fajo, alguna esquina algo rozada, numeros y letras manuscritos en el fajo). A EXAMINAR. Ed-465a. SC- y SC.	60,-
835	Lote 80 billetes 1 Peseta. 22 Julio 1953. Marqués de Santa Cruz. Serie I. Correlativos en diferentes agrupaciones y secuencias. (Alguna levísima arruguita o casi imperceptible manchita). A EXAMINAR. Ed-465a. SC.	75,-
F 836	Lote 2 billetes 2 Pesetas. 12 Octubre 1937. Catedral de Burgos. Serie A. Pareja correlativa. Ed-426. SC-.	200,-
F 837	2 Pesetas. 12 Octubre 1937. Precintado y garantizado por PCGS como 55 CHOICE ABOUT NEW (Precinto cortado y abierto por un lateral). Catedral de Burgos. Serie A. Ed-426. EBC.	50,-
838	Lote 6 billetes 2 Pesetas. 30 Abril 1938. Catedral de Burgos. Serie L. Todos correlativos. (Levísima doblez en esquina). Ed-429a. SC-.	90,-
F 839	5 Pesetas. 21 Noviembre 1936. (Restos de adhesivo en esquinas y pequeña rotura). Ed-417. (MBC+).	350,-
F 840	5 Pesetas. 18 Julio 1937. Portabella. Sin Serie. Ed-424. SC-.	150,-
F 841	5 pesetas. 18 julio 1937. Portabella. Serie B. Ed-424a. EBC.	60,-
F 842	Lote 2 billetes 5 Pesetas. 18 Julio 1937. Portabella. Serie C. Pareja correlativa. (Leves arruguitas). Ed-424b. SC.	300,-
F 843	Lote 4 billetes 5 Pesetas. 18 Julio 1937. Portabella. Serie C. Dos parejas correlativas. Ed-424a. SC- a SC.	500,-
844	Lote 3 billetes 5 Pesetas. 10 Agosto 1938. Serie B y C (x2). Ed-435a. SC- y SC.	90,-

	845	Lote 2 billetes 5 Pesetas. 4 Septiembre 1940. Alcazar de Segovia. Serie A y D. Ed-443, 443a. MBC+ .	40,-
F	846	Lote 2 billetes 5 Pesetas. 13 Febrero 1943. Isabel ` La Católica ´. Sin Serie. Pareja correlativa. (uno doblez en dos esquinas). Ed-446. SC- y SC .	150,-
F	847	5 Pesetas. 13 Febrero 1943. Isabel ` la Católica ´. Sin Serie. (Levísimas arruguitas, levísimas manchitas). Ed-446. SC- .	50,-
	848	Lote 4 billetes 5 Pesetas. 13 Febrero 1943. Isabel ` la Católica ´. Sin Serie. (Leves arruguitas, levísimas manchitas y alguna esquina algo rozada). A EXAMINAR. Ed-446. SC- .	150,-
	849	Lote 2 billetes 5 pesetas. 13 Febrero 1943. Isabel ` La Católica ´. Serie G. Pareja correlativa. Ed-446a. SC .	60,-
	850	5 Pesetas. 15 Junio 1945. Capitulaciones de Santa Fe. Sin Serie. (Arruguitas). Ed-449. SC .	30,-
	851	Lote 2 billetes 5 Pesetas. 15 Junio 1945. Capitulaciones de Santa Fe. Sin Serie. Pareja correlativa. (Leves arruguitas). Ed-449. SC .	50,-
	852	Lote 2 billetes 5 Pesetas. 15 Junio 1945. Capitulaciones de Santa Fe. Sin Serie. Casi correlativos. Ed-449. SC .	60,-
	853	Lote 8 billetes 5 Pesetas. 15 Junio 1945. Capitulaciones de Santa Fe. Serie F. Dos series correlativas. (Algunas leves arruguitas). A EXAMINAR. Ed-449a. SC- a SC .	75,-
	854	5 Pesetas. 12 Abril 1947. Séneca. Sin serie. (Leve doblez en esquina). Ed-454. SC .	40,-
	855	Lote 3 billetes 5 Pesetas. 12 Abril 1947. Séneca. Sin serie. (Leves arruguitas, uno leves manchitas). Ed-454. EBC+ .	50,-
	856	5 Pesetas. 12 Abril 1947. Séneca. Serie A. Ed-454a. SC .	30,-
	857	Lote 10 billetes 5 Pesetas. 12 Abril 1947. Séneca. Serie B. Incluye tres parejas correlativas. (Arruguitas, alguna leve manchita). Ed-454a. EBC a EBC+ .	100,-
	858	Lote 5 billetes 5 Pesetas. 12 Abril 1947. Séneca. Sin Serie (x2), Serie A (Pareja correlativa) y Serie D. (Arruguitas). Ed-454, 454a. SC- a SC .	75,-
	859	Lote 3 billetes 5 Pesetas. 5 Marzo 1948. Elcano. Sin Serie. (Muy leves arruguitas). Ed-455. SC- .	50,-
	860	Lote 11 billetes 5 Pesetas. 5 Marzo 1948. Elcano. Serie J. Todos correlativos. (Alguna arruguita, alguna esquina algo rozada y alguna levísima manchita). Ed-455a. SC- .	75,-
	861	Lote 6 billetes 5 Pesetas. 16 Agosto 1951. Balmes. Sin serie. Todos correlativos. (Dos con arruga del papel). Ed-459. SC- a SC .	60,-
	862	Lote 8 billetes 5 Pesetas. 16 Agosto 1951. Balmes. Sin Serie. Cuatro parejas correlativas. (Leves arruguitas, alguna esquina algo rozada). Ed-459. SC- a SC .	75,-
	863	Lote 71 billetes 5 Pesetas. 16 Agosto 1951. Balmes. Serie H, T y 1F. Varios correlativos en diferentes agrupaciones. (Alguna esquina levemente rozada y alguna leve manchita). A EXAMINAR. Ed-459a. SC .	45,-
	864	Lote 53 billetes 5 Pesetas. 22 julio 1954. Alfonso X. Sin Serie. Incluye ocho parejas correlativas. (Algunas arrugas, leves manchitas o esquinas rozadas). IMPRESCINDIBLE EXAMINAR. Ed-466. EBC a SC .	200,-
	865	Lote 100 billetes 5 Pesetas. 22 Julio 1954. Alfonso X. Serie D. Todos correlativos. En fajo original F.N.M.T. (Alguna levísima manchita). Ed-466a. SC .	120,-
	866	Lote 100 billetes 5 Pesetas. 22 Julio 1954. Alfonso X. Serie D. Todos correlativos. En fajo original F.N.M.T. (Alguna esquina levemente rozada, alguno levísimas manchitas). A EXAMINAR. Ed-466a. SC .	110,-
F	867	10 Pesetas. 21 Noviembre 1936. Ed-418. MBC+ .	450,-
	868	Lote 4 billetes 25 Pesetas. 21 Noviembre 1936. Series R. Dos pareja correlativas casi seguidas. Ed-419a. EBC+ .	120,-
	869	Lote 8 billetes 25 Pesetas. 21 Noviembre 1936. Series R. A EXAMINAR. Ed-419a. EBC a SC- .	200,-
	870	Lote 5 billetes 25 pesetas. 21 Noviembre 1936. Serie Q (2), R y S (2). A EXAMINAR. Ed-419a, 419b. EBC- a EBC+ .	100,-
F	871	25 Pesetas. 20 Mayo 1938. Giralda de Sevilla. Serie B. (Arruguitas). Ed-430a. SC- .	75,-
F	872	25 Pesetas. 20 Mayo 1938. Giralda de Sevilla. Serie D. Ed-430a. SC .	90,-
F	873	25 Pesetas. 9 Enero 1940. Herrera. Serie B. (Manchas de oxido, esquinas rozadas, arruguitas y alguna doblez en esquina). Ed-432a. EBC+ .	75,-

F	874	25 Pesetas. 9 Enero 1940. Herrera. Serie E. (Arruguitas). Ed-436a. SC-.	90,-
	875	25 Pesetas. 9 Enero 1940. Herrera. Serie E. (Levísimas manchitas y arruguitas). Ed-436a. EBC+.	50,-
	876	25 Pesetas. 9 Enero 1940. Herrera. Serie F. (Esquinas algo rozadas). Ed-432a. EBC.	50,-
	877	25 Pesetas. 19 Febrero 1946. Flórez Estrada. Sin Serie. (Leves arruguitas, levísimas). Ed-450. SC-.	25,-
	878	Lote 4 billetes 25 Pesetas. 19 Febrero 1946. Flórez Estrada. Sin Serie. (Arruguitas). Ed-450a. SC- a SC.	60,-
	879	Lote 4 billetes 25 Pesetas. 19 Febrero 1946. Flórez Estrada. Sin Serie. (Leves arruguitas, levísimas manchitas). A EXAMINAR. Ed-450. SC-.	80,-
	880	Lote 4 billetes 25 Pesetas. 19 Febrero 1946. Florez Estrada. Serie B. Cuarteto correlativo. Ed-450a. EBC.	40,-
	881	Lote 11 billetes 25 Pesetas. 19 Febrero 1946. Flórez Estrada. Serie G. (Arrugas, algunas leves manchitas). A EXAMINAR. Ed-450a. EBC+ a SC.	100,-
	882	25 Pesetas. 19 Febrero 1946. Flórez Estrada. Serie H. (Arruguitas). Ed-450a. SC-.	15,-
F	883	25 Pesetas. 19 Febrero 1946. Flórez Estrada. Sin Serie.(Leves arruguitas). Ed-450. SC.	80,-
	884	25 Pesetas. 22 Julio 1954. Albéniz. Sin Serie. (manchitas). Ed-467. EBC+.	25,-
	885	Lote 9 billetes 25 Pesetas. 22 Julio 1954. Albéniz. Serie B. Todos correlativos. Ed-467a. EBC.	40,-
	886	50 Pesetas. 21 Noviembre 1936. Serie O. (esquinas rozadas). Ed-420a. EBC-.	45,-
F	887	50 Pesetas. 21 Noviembre 1936. Serie Q. (Pequeña doblez en esquina). Ed-420a. SC-.	90,-
F	888	50 Pesetas. 21 Noviembre 1936. Serie R. (Esquinas levísimamente rozadas). Ed-420a. SC.	90,-
F	889	50 Pesetas. 22 Mayo 1938. Castillo de Olite. Serie A. Ed-431. EBC+.	60,-
F	890	50 Pesetas. 9 Enero 1940. Menéndez Pelayo. Serie B. (Arruguitas, esquinas rozadas y sucias). Ed-437a. SC-.	50,-
	891	Lote 2 billetes 50 Pesetas. 9 Enero 1940. Menéndez Pelayo. Serie D. Pareja correlativa. (Arruguitas). Ed-437a. SC-.	90,-
	892	Lote 2 billetes 50 Pesetas. 9 Enero 1940. Menéndez Pelayo. Series C y D. (Manchitas y alguna pequeña rotura). Ed-437a. MBC y MBC+.	30,-
F	893	50 Pesetas. 31 Diciembre 1951. Rusiñol. Sin Serie. Ed-462. SC.	75,-
	894	Lote 4 billetes 50 Pesetas. 31 Diciembre 1951. Rusiñol. Serie A. Cuarteto correlativo. (Todos con doblez en esquina). A EXAMINAR. Ed-462a. SC-.	90,-
	895	Lote 8 billetes 50 Pesetas. 31 Diciembre 1951. Rusiñol. Serie A. Tres Parejas correlativas. (Arruguitas, alguna leve manchita). A EXAMINAR. Ed-462a. EBC+ a SC-.	90,-
	896	Lote 3 billetes 50 Pesetas. 31 Diciembre 1951. Rusiñol, Sin Serie, Serie A y B. (Leves arruguitas, uno manchita de impresión). Ed-462, 462a. SC.	90,-
	897	50 Pesetas. 31 Diciembre 1951. Rusiñol. Serie B. (arruguita y levísimas manchitas en margen derecho). Ed-462a. SC.	25,-
	898	Lote 7 billetes 50 Pesetas. 31 Diciembre 1951. Rusiñol. Serie B. (Pequeñas arruguitas). A EXAMINAR. Ed-462a. SC- a SC.	90,-
F	899	100 Pesetas. 21 Noviembre 1936. Catedral de Burgos. Serie K. (Esquinas algo rozadas). Ed-421a. SC.	60,-
F	900	100 Pesetas. 20 Mayo 1938. Casa del Cordón. Serie A. (Arruguitas). Ed-432. EBC+.	50,-
	901	100 Pesetas. 20 Mayo 1938. Casa del Cordón. Serie C. (Leve manchita). Ed-432a. EBC+.	40,-
F	902	100 Pesetas. 20 Mayo 1938. Casa del Cordón. Serie D. Ed-432a. SC-.	70,-
	903	100 Pesetas. 20 Mayo 1938. Casa del Cordón. Serie D. (Arruguitas). Ed-432a. EBC-.	30,-
	904	Lote 2 billetes 100 Pesetas. 20 Mayo 1938. Casa del Cordón. Serie H. Pareja correlativa. Ed-432a. SC.	120,-
F	905	100 Pesetas. 9 Enero 1940. Colón. Serie D. (Arruguitas). Ed-438a. SC-.	75,-
F	906	100 Pesetas. 9 Enero 1940. Colón. Serie D. (esquinas algo tocadas). Ed-438a. SC-.	60,-

	907	Lote 4 billetes 100 Pesetas. 9 Enero 1940. Colón. Series C, D, E y F. A EXAMINAR. Ed-438a. MBC a MBC+ .	50,-
F	908	100 Pesetas. 9 Enero 1940. Colón. Serie H. (Leves arruguitas). Ed-438a. SC .	100,-
F	909	100 Pesetas. 19 Febrero 1946. Goya. Sin Serie. Ed-451. SC .	90,-
	910	Lote 3 billetes 100 Pesetas. 19 Febrero 1946. Goya. Serie B. Trio correlativo. (Arruguitas). Ed-451b. SC .	150,-
F	911	100 Pesetas. 19 Febrero 1946. Goya. Serie B. (esquinas algo rozadas). Ed-451b. SC- .	50,-
	912	Lote 3 billetes 100 Pesetas. 19 Febrero 1946. Goya. Sin Serie, Serie A y B. Ed-451, 451a, 451b. EBC y SC .	100,-
	913	Lote 3 billetes 100 Pesetas. 19 Febrero 1946. Goya. Sin Serie, Serie A y B. A EXAMINAR. Ed-451, 451a, 451b. MBC+ a EBC .	60,-
F	914	100 Pesetas. 2 mayo 1948. Bayeu. Sin Serie. (puntitos de oxido, esquinas levisimamente rozadas). Ed-456. (SC).	50,-
F	915	100 Pesetas. 2 Mayo 1948. Bayeu. Sin Serie. Ed-456. SC- .	70,-
F	916	Lote 2 billetes 100 Pesetas. 2 Mayo 1948. Bayeu. Serie A. Pareja correlativa. Ed-456a. SC- .	100,-
	917	Lote 5 billetes 100 Pesetas. 2 Mayo 1948. Bayeu. Serie F. Pareja y trio correlativos. (Esquinas algo redondeadas) A EXAMINAR. Ed-456a. EBC+ a SC- .	150,-
F	918	Lote 2 billetes 100 Pesetas. 7 Abril 1953. Romero de Torres. Sin serie. Pareja correlativa con numeración muy baja: N° 000086 y 000087. Apresto original. (Arrugas en esquinas). Ed-464. EBC .	100,-
	919	Lote 53 billetes 100 Pesetas. 17 Noviembre 1970. Falla. Sin Serie a Serie 7T, Serie 9A (2) y 9B (2). Destacan: Pareja correlativa Sin Serie, pareja Serie 9A y pareja 9B. Bastantes correlativos. (Algún piquito doblado). A EXAMINAR. Ed-472, 472a, 472b, 472d. SC- a SC .	100,-
F	920	500 Pesetas. 21 Noviembre 1936. Catedral de Salamanca. Serie B. (Reparaciones en margen). Ed-422a. MBC .	100,-
F	921	500 Pesetas. 20 Mayo 1938. Catedral de Santiago. Ed-433. MBC+ .	90,-
F	922	500 Pesetas. 20 Mayo 1938. Catedral de Santiago. Ed-433. MBC .	60,-
F	923	500 Pesetas. 9 Enero 1940. Juan de Austria. (Pequeña rotura en margen, leves manchitas). Ed-439. MBC+ .	60,-
F	924	500 Pesetas. 9 Enero 1940. Juan de Austria. (Leves manchitas). Ed-439. (MBC+).	75,-
F	925	500 Pesetas. 21 Octubre 1940. Entierro del Conde Orgaz. Ed-444. EBC- .	120,-
F	926	500 Pesetas. 21 Octubre 1940. Entierro del Conde Orgaz. (Algo sucio en parte). Ed-444. MBC+ .	100,-
F	927	500 Pesetas. 21 Octubre 1940. Entierro del Conde Orgaz. (Algo tonalizado, manchitas, erosión en centro de reverso). Ed-444. MBC .	60,-
	928	500 Pesetas. 21 Octubre 1940. Entierro del Conde Orgaz. (Algo sucio).. Ed-444. MBC .	50,-
F	929	500 Pesetas. 19 Febrero 1946. Francisco de Vitoria. Ed-452. EBC .	200,-
F	930	500 Pesetas. 19 Febrero 1946. Francisco de Vitoria. Ed-452. EBC- .	120,-
F	931	500 Pesetas. 19 Febrero 1946. Francisco de Vitoria. Ed-452. MBC+ .	75,-
F	932	500 Pesetas. 19 Febrero 1946. Francisco de Vitoria. Ed-452. MBC .	60,-
	933	500 Pesetas. 19 Febrero 1946. Francisco de Vitoria. (Leve rotura en margen y algo sucio). Ed-452. MBC- .	25,-
	934	Lote 2 billetes 500 Pesetas. 15 Noviembre 1951. Benlliure. Sin Serie. (Uno levisimas manchitas). A EXAMINAR. Ed-460. MBC+ y EBC .	80,-
	935	Lote 6 billetes 500 Pesetas. 15 Noviembre 1951. Benlliure. Sin Serie (2) y Serie A (4). A EXAMINAR. Ed-460, 460a. MBC a EBC+ .	100,-
	936	Lote 3 billetes 500 Pesetas. 22 Julio 1954. Zuloaga. Sin Serie. Trio correlativo. (Arrugas). Ed-468. EBC .	100,-
	937	Lote 2 billetes 500 Pesetas. 22 Julio 1954. Zuloaga. Serie S. Ed-468b. SC .	60,-
	938	Lote 6 billetes 500 Pesetas. 23 Julio 1971. Verdaguer. Sin Serie (2), Serie F, J, V y 1J. Todos Sin Circular excepto el 1J que es EBC. A EXAMINAR. Ed-473. EBC y SC .	75,-

	939	Lote 16 billetes 500 Pesetas. 23 Julio 1971. Verdaguer. Serie E, I, P (10), Q (2), Y, Serie substitutiva 9A. Incluye una pareja correlativa (Serie Q) y una serie correlativa de 10 billetes (Serie P). (El de serie 9A, muy ligero ensuciamiento y arruguitas). A EXAMINAR. Ed-473a, 473b. SC- a SC.	80,-
F	940	1.000 Pesetas. 21 Noviembre 1936. Alcázar de Toledo. Serie A. Ed-423. MBC+.	75,-
F	941	1.000 Pesetas. 21 Noviembre 1936. Alcázar de Toledo. Serie A. (Muy leves reparaciones en margen. Ed-423. MBC.	70,-
F	942	1.000 Pesetas. 21 Noviembre 1936. Alcázar de Toledo. Serie B. (Varios puntos de grapa). Ed-423a. MBC+.	90,-
	943	Lote 2 billetes 500 y 1.000 Pesetas. 20 Mayo 1938. Catedral de Santiago y Pulpito de San Agustín. (Pequeñas roturas). Ed-433, 434. MBC- a MBC.	140,-
F	944	1.000 Pesetas. 20 Mayo 1938. Pulpito de San Agustín. Ed-434. MBC+.	80,-
F	945	1.000 Pesetas. 20 Mayo 1938. Pulpito de San Agustín. (Levisimas reparaciones en margen). Ed-434. (MBC+).	125,-
F	946	1.000 Pesetas. 9 Enero 1940. Murillo. Ed-440. EBC-.	120,-
F	947	1.000 Pesetas. 9 Enero 1940. Murillo. Ed-440. EBC-.	120,-
F	948	1.000 Pesetas. 9 Enero 1940. Murillo. (Algo sucio).. Ed-440. MBC+.	70,-
F	949	1.000 Pesetas. 9 Enero 1940. Murillo. (levisimas manchitas). Ed-440. MBC+.	75,-
F	950	1.000 Pesetas. 21 Octubre 1940. Carlos I. Ed-445. EBC-.	125,-
F	951	1.000 Pesetas. 21 octubre 1940. Carlos I. (Manchas). Ed-445. MBC+.	70,-
	952	1.000 Pesetas. 21 Octubre 1940. Carlos I. (Puntos de grapa, leves manchitas). Ed-445. MBC.	45,-
	953	1.000 Pesetas. 19 Febrero 1946. Luis Vives. (Algo sucio, leves rituras en margen). Ed-453. MBC.	60,-
	954	Lote 2 billetes 1.000 Pesetas. 19 febrero 1946. Luis Vives. (Manchitas y roturitas). Ed-453. MBC-.	75,-
F	955	1.000 Pesetas. 4 Noviembre 1949. Ramón de Santillán. (Manchitas). Ed-458. EBC+.	80,-
F	956	Lote 2 billetes 1.000 Pesetas. 4 Noviembre 1949. Ramón de Santillán. Pareja correlativa. (Leves ondulaciones en margen superior). Ed-458. EBC+.	200,-
F	957	1.000 Pesetas. 4 Noviembre 1949. Ramón de Santillán. Ed-458. EBC-.	60,-
	958	Lote 2 billetes 1.000 Pesetas. 4 Noviembre 1949. Ramón de Santillán. (Uno algo tonalizado). Ed-458. MBC+ y EBC-.	90,-
	959	1.000 Pesetas. 31 Diciembre 1951. Sorolla. Sin Serie. (tres pliegues). Ed-463. EBC-.	20,-
F	960	1.000 Pesetas. 31 Diciembre 1951. Sorolla. Serie A. (Leves arruguitas). Ed-763a. (SC).	70,-
F	961	1.000 Pesetas. 31 Diciembre 1951. Sorolla. Serie C. (Manchitas de tinta de impresión, arruguitas y leve doblez en esquina). Ed-463a. EBC+.	50,-
	962	Lote 4 billetes 1.000 Pesetas. 31 Diciembre 1951. Sorolla. Serie C. Ed-463a. MBC+ a EBC.	100,-
	963	Lote 4 billetes 1.000 Pesetas. 31 Diciembre 1951. Sorolla. Sin Serie, Serie A (x2) y Serie C. Ed-763, 763a, 463b. MBC+ a EBC+.	120,-
	964	1.000 Pesetas. 29 Noviembre 1957. Reyes Católicos. Sin Serie. (Arruguitas). Ed-469. EBC-.	20,-
F	965	1.000 Pesetas. 19 Noviembre 1965. San Isidoro. Sin Serie. (Pequeños pinzamientos en margen, Arruga de impresión). Ed-471. SC.	65,-
	966	1.000 Pesetas. 19 Noviembre 1965. San Isidoro. Serie Y y 1D. (Pequeños pinzamientos en margen). Ed-471b, 471c. SC.	45,-
	967	1.000 Pesetas. 17 Septiembre 1971. Echegaray. Sin serie. Numeración: 001724. (Arruguitas). Ed-474. SC-.	35,-
	968	Lote 25 billetes 1.000 Pesetas. 17 Septiembre 1971. Echegaray. Serie D a 6J. Algunos correlativos. (Algunas arrugas, alguna leve manchita, uno doblez en esquina). A EXAMINAR. Ed-474b, 474c. SC- a SC.	150,-

JUAN CARLOS I

969	Lote 16 billetes 1.000 Pesetas. 23 Octubre 1979. Pérez Galdós. Sin Serie (x6), Serie M (x9) y 6A. Incluye dos parejas Sin Serie y nueve correlativos Serie M. La gran mayoría en calidad SC. A EXAMINAR. EBC a SC.	100,-
970	Lote 6 billetes 1.000 Pesetas. 12 Octubre 1992. Hernán Cortés. Sin Serie. Correlativos. Numeración algo baja 004831 a 004836. Ed-483. SC.	45,-
971	Lote 4 billetes 5.000 Pesetas. 6 Febrero 1976. Carlos III. Sin Serie (x3) y Serie A. A EXAMINAR. Ed-475, 475a. EBC a SC-.	60,-
972	5.000 Pesetas. 6 Febrero 1976. Carlos III. Serie sustitutiva 9A. (Arruguitas). Ed-475b. SC-.	50,-
973	Lote 2 billetes 5.000 Pesetas. 12 Octubre 1992. Colón. Sin serie. Pareja correlativa. Ed-484. SC.	70,-
974	Lote 6 billetes 5.000 Pesetas. 12 Octubre 1992. Colón. Sin Serie. Dos tríos correlativos. (Pequeñas arruguitas). A EXAMINAR. Ed-484. SC-.	120,-
F 975	Lote 2 billetes 10.000 Pesetas. 24 Septiembre 1985. Juan Carlos I. Serie correlativa. Ed-481. SC.	125,-

EMISIONES DE ULTRAMAR

976	Lote 11 billetes 20 Centavos (9) y 10 Pesos. 15 Mayo 1896 y 15 febrero 1897. EL BANCO ESPAÑOL DE LA ISLA DE CUBA. Los dos de 10 Pesos con sobrecarga PLATA en reverso. Los de 20 Centavos en tres bloques de tres correlativos y sin cortar. A EXAMINAR. Ed-82, 85. MBC+ a SC.	45,-
-----	--	------

GUINEA ECUATORIAL

977	100 Pesetas Guineanas. 12 Octubre 1969. GUINEA ECUATORIAL. Bananero. (pliegue en esquina, arrugas). Ed-1; Pick-142c. SC-.	20,-
-----	---	------

LOTES Y COLECCIONES

978	Lote 3 billetes 5 Pesetas. 1948, 1951 y 1954. Elcano serie H, Balmes serie 1L y Alfonso X serie B. (Alguna esquina levemente doblada). Ed-455a, 459a, 466a. SC- a SC.	25,-
979	Lote 105 billetes 1, 5 y 25 Pesetas. 1940 a 1954. Destacan Carabela, Séneca, Herrera, Florez Estrada. Incluye alguna pareja correlativa. A EXAMINAR. MBC- a SC.	300,-
980	Lote 4 billetes 25 y 50 Pesetas (3). 24 Septiembre 1906. A EXAMINAR. Ed-314a, 315a. MBC a MBC+.	75,-
981	Lote 4 billetes 50 (2) y 100 Pesetas (2). 20 Mayo 1938. Castillo de Olite Serie E y Casa de Cordón Serie A y G. A EXAMINAR. Ed-431b, 432, 432a. MBC+.	70,-
982	billetes 25, 50 (2) y 100 Pesetas (7). 20 Mayo 1938. Giralda de Sevilla Serie C, Castillo de Olite Serie B y E (2x), Casa del Cordón Serie A, B (2x), E, G y H. (Varios roturas). A EXAMINAR. Ed-430a, 431a, 432, 432a, 432b. BC a EBC.	90,-
983	Lote 15 billetes 1 (6), 2 (2), 5 (2), 25 (1) y 100 Pesetas (4). 1936 a 1938. A EXAMINAR. BC+ a SC-.	140,-
984	Lote 51 billetes 25 (12), 50 (23), 100 (10), 500 (4) y 1.000 Pesetas (2). 15 Agosto 1928. Todos de la serie de 1928: Calderón, Velazquez, Cevantes, Cisneros y San Fernando. Incluye cuatro parejas correlativas. A EXAMINAR. Ed-353, 354, 355, 355a, 356, 357. MBC- a SC.	100,-
985	Lote 6 billetes 50 (2), 100 (2), 500 y 1.000 Pesetas. 21 Noviembre 1936. (Alguna pequeña rotura). A EXAMINAR. Ed-420a, 421b, 422a, 423a. MBC- a EBC.	170,-
986	Lote 85 billetes 50 Céntimos a 1.000 Pesetas. 1925 a 1938. Destacan 2x San Francisco Xavier y 2x Alfonso XIII. Incluye alguna pareja correlativa. IMPRESCINDIBLE EXAMINAR. MBC- a SC.	500,-
987	Lote 14 billetes 500 (6) y 1.000 Pesetas (8). 1951, 1954 y 1957. Incluye: 3x 500 Pesetas 1951 Benlliure, 3x 500 Pesetas 1954 Zuloaga, 3x 1.000 Peseta Sorolla y 5x 1.000 Pesetas Reyes Católicos. A EXAMINAR. MBC a SC-.	125,-
988	Lote 15 billetes 50 Céntimos a 1.000 Pesetas. 1896 a 1969. Todos diferentes. Destacan: 100 y 500 Pesetas guineanas 1969, 100 Pesetas Banco de España. Gijón 1937, etc. A EXAMINAR. BC+ a EBC.	80,-

989	Lote 67 billetes 50, 100, 500 y 1.000 Pesetas. 1946 a 1971. Contiene: Rusiñol, Goya, Bayeu, Romero de Torres, Becquer, Falla, Verdaguer y Echegaray. Incluye alguna pareja correlativa. A EXAMINAR. MBC a SC.	200,-
990	Lote 33 billetes 1 a 1.000 Pesetas. 1936 a 1979. Todos diferentes. Destacan 1 Peseta Cortés sin serie, 25 pesetas Noviembre 1936 Serie R, 25 Pesetas Enero 1940 Herrera serie E, 100 pesetas noviembre 1936 Catedral de Burgos, 500 Pesetas Mayo 1938 Catedral de Santiago y 1.000 Pesetas 1938 defensa Púlpito san Agustín. En álbum. A EXAMINAR. MBC- a SC.	250,-
991	Lote 40 billetes 1 a 1.000 Pesetas. 1953 a 1992. 1 Peseta (2) 1953 Marques Santa Cruz, 5 Pesetas (4) 1954 Alfonso X Serie M, 25 Pesetas 1954 Albeniz serie J, 100 Pesetas (10) 1965 Bécquer serie D todos correlativos, 100 Pesetas (13) 1970 Falla diferentes series (muchos correlativos y uno con fondo verde), 500 Pesetas (3) 1971 Verdaguer diferentes series, 500 Pesetas (4) 1979 Rosalia de Castro sin serie todos correlativos y 1.000 Pesetas (3) Octubre 1992 Cortés (serie B pareja correlativa y F). A EXAMINAR. MBC- a SC.	80,-
992	Lote 6 billetes 200 (2), 500 y 1.000 Pesetas (3). 1979, 1980, 1992. Todos Serie substitutiva 9A: Incluye Clarín (x2 pareja correlativa), Rosalía de Castro, Perez Galdos y Hernán Cortés (x2). INTERESANTE. A EXAMINAR. Ed-476b, 477b, 480b, 483c. SC.	150,-
993	Lote 23 billetes 200 (9), 500 (6), 1.000, 2.000 (3) y 5.000 Pesetas (4). 1976 a 1980. Todos de época de Juan Carlos I. Contiene: Clarín, Rosalia de Castro, J.R. Jimenez, Carlos III y Juan Carlos I. Algunos correlativos. La gran mayoría en calidad SC. A EXAMINAR. EBC a SC.	120,-
994	Lote 9 billetes 1.000 (4), 2.000 (4) y 10.000 Pesetas. 1992. Contiene Hernán Cortés Sin Serie y Serie 1R (pareja correlativa Sin Serie), Celestino Mutis Sin Serie y Serie 2P(2x Pareja correlativa Sin Serie y Serie 2P) y Juan Carlos I Sin serie. Incluye tambien 0 Euro Souvenir ANDORRA 2018. (Alguna leve arruguita). A EXAMINAR. SC.	90,-
995	Lote 72 billetes 200 (14), 500 (12), 1.000 (18), 2.000 (17), 5.000 (5) y 10.000 Pesetas (6). 1979 a 1992. Todos de época de Juan Carlos I. Contiene Clarín (x12), Castro (x12), Cortés (x18), Jimenez (x7), Mutis (x10), Juan carlos I (x5), J.C. I y Felipe (x3) y Jorge Juan (x3). Incluye algunos correlativos. (Algunos arruguitas). A EXAMINAR. SC- a SC.	350,-
996	Lote alrededor 250 billetes 1 a 10.000 Pesetas. 1906 a 1985. Interesante lote, montado en álbum, compuesto por billete español desde 1906 hasta 1985. Incluye parejas y series correlativas y muchos billetes en calidad SC. Destacan algunos billetes: Florez Estrada, 2x Herrera, Balmes, Colón, Zuloaga, Santillan, etc. Resto final de colección. En álbum. IMPRESCINDIBLE EXAMINAR. BC a SC.	700,-
997	Lote 92 billetes. Siglo XX. Destaca alguno como: 50 Pesetas 24 septiembre 1906 y 100 Pesetas 1906, 1938 y 1940 en baja calidad. A EXAMINAR. MBC- a EBC.	50,-
998	Lote alrededor de 100 Billetes. Siglo XX. Resto final de colección. Contiene billetes españoles mayoría 50 Céntimos, 2, 5, 10 Pesetas de la República, varios franceses, algunos locales, destacan 2 billetes 10 Pesetas 21 Noviembre 1936 en BC- (Roturas) y 1 Peseta 4 Sept 1940. A EXAMINAR. RC a MBC+.	150,-
999	Lote 114 Billetes. 1925 a 1992. Incluye 3 billetes 50 Pesetas 1927, 100 pesetas mayo 1938 o 50 Pesetas enero 1940. Muchos repetidos, contiene algun billete extranjero. A EXAMINAR. BC a EBC.	300,-

BILLETES LOCALES GUERRA CIVIL

CATALUNYA

1000	Lote 7 billetes 10 (2), 15 (2), 50 Cèntims, 1 pesseta y 1, 50 Pessetes. Aj. de BARCELONA. Los de 10 y 15 Cèntims en bloques de dos sin cortar. A EXAMINAR. AT-303/07; RGH-6520/24. SC.	20,-
1001	1 Pesseta. 17 Juny 1937. GERMANDAT DE L' ANY 1896. BARCELONA. RGH-6742. SC.	35,-
F 1002	10 Cèntims. Aj. de BELLPUIG. Cartón. ESCASO. AT-382. SC-.	60,-
F 1003	10 Cèntims. Aj. d' ESPARRAGUERA. Cartón. ESCASO. AT-938a. SC.	60,-
F 1004	10 Cèntims. Aj. d' ESPARRAGUERA. Cartón. ESCASO. AT-939a. SC.	60,-
F 1005	10 Cèntims. Aj. d' ESPARRAGUERA. Cartón. ESCASO. AT-943. SC.	60,-
F 1006	2 Pessetes. Sindicat Agrícol de PINEDA. Latón. RARO. T-2112. EBC.	100,-
F 1007	5 Cèntims. Aj. de ROQUETES. Cartón redondo. RARO. AT-2209; RGH-9738. EBC.	100,-
F 1008	1 Pesseta. Emisión Guerra Civil. CLAUDI LLADOS. VILANOVA DE MEIÀ. Latón. RARA. L-3292. MBC+.	50,-

ARAGÓN

F 1009 1 Unidad. Comunidad de Trabajadores C.N.T.-F.A.I. BINÉFAR (Huesca). MUY ESCASO. RGH-1219. SC. 75,-

MADRID

1010 1 peseta. Diciembre 1937. STANDART TELEFÓNICA CABLES MADRID. RGH-3289. SC. 25,-

LOTES

1011 Lote 51 billetes. Incluye billetes catalanes, valencianos, murcianos o castellanomanchegos. Destaca 25 centimos Consejo de Asturias y León, 5x Banco de España Bilbao 1937 o 100 Pesetas Banco de España. Gijón. Varias reproducciones: Totana, Lorca, Sitges... En álbum. IMPRESCINDIBLE EXAMINAR. BC+ a MBC-. 60,-

BILLETES EXTRANJEROS

1012 Muestra 500 Pesos. (1972-1973). ARGENTINA. San Martín. MUESTRA. Numeración 00.000.000 A. En margen inferior derecho 2160 impreso. (Algo sucio). Pick-292. MBC+. 30,-

1013 50 Yuan. 1999. CHINA. Pick-891. SC. 20,-

1014 1 Dollar. 1861. ESTADOS UNIDOS. BANK OF CHATTANOOGA. TENNESSEE. (Roturas y reparaciones adherido sobre otro papel). ESCASO. G-49. BC-. 25,-

1015 100 Patacas. 1999. MACAU. BANCO NACIONAL ULTRAMARINO. Pick-73. SC. 30,-

1016 Lote 13 billetes. Siglo XX. GUYANA, JAMAICA (4), TRINIDAD & TOBAGO (8). A EXAMINAR. SC- a SC. 20,-

1017 Lote 22 billetes. Siglo XX. VARIOS PAÍSES DE AMÉRICA DEL SUR: ARGENTINA, CHILE, GUATEMALA, HONDURAS.... A EXAMINAR. MBC a SC. 70,-

1018 Lote 44 billetes. Siglo XX. ALBANIA (2), ALEMANIA (7), AUSTRIA (8), BULGARIA (16), CHECOSLOVAQUIA (8), YUGOSLAVIA (3). Mayoría calidad alta. A EXAMINAR. MBC+ a SC. 20,-

1019 Lote 50 billetes. VARIOS PAÍSES. Diferentes. A EXAMINAR. SC. 20,-

1020 Lote 50 billetes. DIVERSOS PAÍSES. Calidades diversas. Varios repetidos. A EXAMINAR. BC a EBC. libre,-

1021 Lote 59 billetes. Siglo XX. INDONESIA (7), LÍBANO (4), MALAWI (6), OMÁN (3), RUMANÍA (5), RUSIA (7), VENEZUELA (17). A EXAMINAR. EBC a SC. 90,-

1022 Lote alrededor 70 billetes. Siglo XX. VARIOS PAÍSES DEL ORIENTE PRÓXIMO: BAHRAIN, KUWAIT, IRÁN, IRAQ, OMÁN.... Gran mayoría SC. A EXAMINAR. EBC- a SC. 120,-

1023 Lote alrededor 89 billetes. Siglo XX. VARIOS PAÍSES DE ASIA: BANGLADESH, INDIA, MYANMAR, NEPAL.... Gran mayoría SC. A EXAMINAR. EBC- a SC. 100,-

1024 Lote alrededor de 110 billetes. Siglo XX. VARIOS PAÍSES DE TODO EL MUNDO. A EXAMINAR. MBC- a EBC+. 40,-

1025 Lote alrededor 120 billetes. Siglo XX. VARIOS PAÍSES DE ÁFRICA: ÁFRICA CENTRAL, BOSTWANA, CONGO, ERITREA.... Gran mayoría SC. A EXAMINAR. MBC+ a SC. 140,-

1026 Lote alrededor 125 billetes. Siglo XX. VARIOS PAÍSES DE EX-REPÚBLICAS SOVIÉTICAS: ARMENIA, KAZAJSTÁN, KYRGYZSTÁN, TRANSINISTRRIA, UKRANIA.... Gran mayoría SC. Varios repetidos. A EXAMINAR. EBC- a SC. 90,-

1027 Lote alrededor 150 billetes. Siglo XX. VARIOS PAÍSES DE LA ZONA EUROPEA: CHECOSLOVAQUIA, GRECIA, ITALIA, POLONIA, TURQUÍA, YUGOSLAVIA.... Gran mayoría SC. Varios repetidos. A EXAMINAR. EBC- a SC. 100,-

1028 Lote 165 billetes. Siglo XX. VARIOS PAÍSES DE TODO EL MUNDO. Contiene billetes de países de todo el mundo. Incluye billetes de la época de la inflación alemana, austriacos y rusos de principio de siglo XX o 1.000 Zlotych 1919 de Polonia. Muchos en calidad SC. IMPRESCINDIBLE EXAMINAR. MBC- a SC. 125,-

FICHAS COOPERATIVAS Y DE PROPAGANDA

	1029	Lote 3 fichas 10, 15 y 20 Céntimos. AUTOBUSES ROCA. Al. A EXAMINAR. L-1184/1186. EBC a SC-.	25,-
F	1030	25 Céntimos. SINDICAT AGRÍCOL Y CAIXA RURAL. LA BISBAL DE FALSET. Al. Els uns pels altres i Deu per tots. RARA. L-2603. SC.	70,-
	1031	5 Pesetas. COOPERATIVA EL MASNOU. 3,65 grs. Baquelita. L-435. SC.	30,-
	1032	Lote 4 fichas 5 (2), 25 Céntimos (3) y 1 Peseta. SUBSIDIO AL COMBATIENTE, SUBSIDIO PRO COMBATIENTE, BENEFICENCIA MUNICIPAL. Comisión Provincial de BARCELONA (2), Comisión Provincial de GERONA y Ayuntamiento de MASNOU. A EXAMINAR. Allepuz-1, 26, 97, 117. EBC a SC.	50,-
	1033	Lote 4 vales 10 (2) y 15 Céntims (2). CASINO FAMILIAR. CONSUMACIÓN. MAYALS. En dos bloques de dos sin cortar. MUY ESCASOS; MÁS ASÍ. RGH-no cat. EBC.	30,-
	1034	Lote 3 fichas. CONSERVAS CASCOS LUARCA (Asturias). Latón. (Oxidaciones). MUY ESCASAS. BC+ a MBC-.	40,-
	1035	Lote 3 fichas 10, 50 Centimes y 1 Franc. DEPOT de PRESONNIERS DE SÉDIÈRES. FRANCIA. Br. Campo de Prisioneros de Sédières. EBC+.	35,-
	1036	Lote 31 fichas. TODAS DE LA PROVINCIA DE BARCELONA. Al, Latón, Ni, Zn, Papel. Incluye 4 fichas CAFÉ DEL CIRCO ESPAÑOL (una No catalogada), 6 vales en papel FRATERNIDAD REPUBLICANA INSTRUCTIVA EL PUEBLO (BARCELONA) creada por el Partido Republicano Radical, BAR FRONTÓN SOL y SOMBRA, MAISÓN DOREÉ, BAR AUTOMATIC, AUTOBUSES ROCA, TIBIDABO, etc. Todas de la ciudad de Barcelona o de la Provincia. IMPRECINDIBLE EXAMINAR. ALGUNA ESCASA. L-986v, 987, 1016g, 1016m, 1247, 1421v, 1437, 1452. BC+ a SC.	60,-
	1037	Lote 45 fichas y 6 Vales militares. Incluye 6 vales del GRUPO DE A.A. CAÑONES. BAR DE OFICIALES. ARANJUEZ. Marzo 1936. diferentes. De consumiciones. La mayoría diferentes. 15 de las fichas genéricas (todas diferentes) sin indicación de de empresa o cooperativa. El resto de cooperativas, negocios, bares Falange (x1), alguna religiosa, etc. IMPRECINDIBLE EXAMINAR. BC a EBC+.	100,-

MEDALLAS ESPAÑOLAS DE ORO

F	1038	Centenario Pau Casals. 1976. Anv.: CENTENARI DE LA NAIXENÇA. PAU CASALS. EL VENDRELL 1876-1976. Busto de Pau Casals a izquierda. Rev.: TINGUEM AMOR, AMOR I PAU. Partitura y pájaros. 35 grs. AU (917). PROOF.	1.765,-
F	1039	Lote 2 medallas. S.S. A.A. R.R. LOS PRINCIPES DE ESPAÑA. Peso total 21,23 grs. AU (917). Ø 28 mm. Acuñaciones Españolas S.A. En estuches originales con certificados. PROOF.	1.000,-
F	1040	Lote 4 medallas. JUAN CARLOS I REY DE ESPAÑA. Peso total 13,89 grs. AU (917). Ø 20 mm. Acuñaciones Españolas S.A. En estuches originales con certificados. PROOF.	660,-
F	1041	Andalucía. Anv.: Alegoría y Giralda, Alrededor escudos de las provincias andaluzas. Rev.: Escudo de Sevilla, alrededor escudos de las autonomías españolas. Peso total con armis de 11,69 grs. AU (916). MBC+.	600,-

MEDALLAS ESPAÑOLAS

F	1042	Premio al Merito. 1868. EXPOSICIÓN ARAGONESA. ZARAGOZA. Anv.: Diferentes atributos. Rev.: Laurea, dentro PREMIO AL MERITO. 38,23 grs. AR. Ø 46 mm. (Rayitas y leves oxidaciones). Restos de brillo. RARA. V-822 var. metal. EBC.	100,-
	1043	José Piquer, Escultor. (1871). REAL ACADEMIA DE SAN FERNANDO. Anv.: Busto a derecha. Rev.: Leyenda y laurea. AE. Ø 45 mm. Grabador: J. Esteban Lozano. SC-.	25,-
	1044	Medalla Exposición Universal. 1888. EXPOSICIÓN UNIVERSAL DE BARCELONA. Anv.: Bustos de Alfonso XIII y María Cristina a izquierda. Rev.: Ángel, querubín y cartela, detrás Exposición y estrella. 50,00 grs. Br. Con anilla. Grabadores: Solà, Arnay y Castells. Cru.M-760. EBC.	20,-
	1046	Insignia. 1918. II CONGRESO NACIONAL DE RIEGOS. SEVILLA. Anv.: Torre del oro. Metal dorado. Ø 27 mm. Con anilla, cinta y prendedor original. SC.	15,-
F	1047	50 Aniversario. 1876-1926. REAL SOCIEDAD GEOGRÁFICA. MADRID. Anv.: PRIMUS ME CIRCUMDEDISTI. Matrona sentada en trono, detrás columnas de Hercules, carabela y sol naciente, a sus lados mundo y escudo de la sociedad. Rev.: Escudo de España y leyenda. 55,48 grs. Br. Ø 50 mm. Grabadores: Arnillas y Matallana. RARA. EBC+.	50,-

1048	Anibal Morillo, Conde de Cartagena. 16 Junio 1929. ACADEMIA DE BELLAS ARTES DE SAN FERNANDO. Anv.: Busto del conde. 1865-1929. Rev.: Alegoría andando a izquierda sobre mundo. 60,81 grs. Br. Ø 50 mm. Grabador : Soriano Montagut. SC-.	35,-
1049	Medalla Provisional. 6-1-1938. INSTITUTO DE ESPAÑA. Anv.: Corona, debajo palmas. Rev.: MEDALLA PROVISIONAL. Metal plateado. Con anilla y cordón de cuello verde. EBC.	45,-
F 1050	II Centenario. 1738-1938. REAL ACADEMIA DE HISTORIA. Anv.: Clío musa de la Historia. Leyenda en latín. Rev.: Bustos de Agustín de Montiano, Martín Fernández de Navarrete y el Duque de Alba a izquierda. Alrededor 1738 - 1838 - 1938. 191,25 grs. AR. Ø 70 mm. Grabador: INDUSTRIAS EGAÑA.. RARA. RAH-794 plata. SC-.	150,-
1051	Lote 2 medallas II Centenario. 1738-1938. REAL ACADEMIA DE HISTORIA. Anv.: Clío musa de la Historia. Leyenda en latín. Rev.: Bustos de Agustín de Montiano, Martín Fernández de Navarrete y el Duque de Alba a izquierda. Alrededor 1738 - 1838 - 1938. AE. Ø 70 mm. Grabador: INDUSTRIAS EGAÑA. Una en estuche. RAH-794. SC-.	50,-
1052	Francisco Rodríguez Marin. Director. (1942). REAL ACADEMIA ESPAÑOLA. Anv.: Busto a derecha, leyendo. Rev.: Busto de Cervantes, alegorías y escudos. AE. Ø 59 mm. Grabado: Benlliure. EBC+.	25,-
F 1053	I Centenario. 1847-1947. REAL ACADEMIA DE CIENCIAS EXACTAS FISICAS Y NATURALES. Anv.: Busto de Isabel II a izquierda. FUNDADORA 25-11-1847. Leyenda alrededor. Rev.: 1847 - PRIMER CENTENARIO DE SU FUNDACIÓN - 1947. Alegoría masculina trabajando en mesa con compás y lupa. 59,04 grs. AR. Ø 50 mm. Grabador: J. Higuera. MUY RARA. SC-.	90,-
1054	Medalla Taurina y de Lotería. 1948. CHARCO LA PAVA. BARCELONA. Anv.: Busto de Manolete. `ISLERO´ (MIURA) LINARES 29 AGOSTO 1947. CHARCO LA PAVA BARCELONA. Rev.: NAVIDAD 1948. NÚMERO 32363. Metal plateado. Ø 40 mm. INTERESANTE. EBC+.	20,-
1055	III Centenario Escultor Juan Martínez Montañés. 1949. F.N.M.T. SEVILLA. Anv.: Busto y leyenda. Rev.: Altar, encima Virgen, a los lados querubines. Leyenda. AE. Ø 70 mm. Grabador: Vasallo. RAH-C.161. SC.	25,-
1056	Trofeo Excmo Ayuntamiento. Fiesta Mayor. 1952. AYUNTAMIENTO. TARRASA. Anv.: Diseño noucentismo. 18,76 grs. AR. Ø 35 mm. Con anilla. SC.	10,-
1057	XXIV Hispania Congreso de Esperanto. 1963. BARCELONA. Latón. Unifaz esmaltado. Con cinta bandera española y pasador. SC-.	25,-
1058	A Miguel Angel. 1564-1964. ESCUELA DE BELLAS ARTES DE SAN FERNANDO. Anv.: Busto. Rev.: Escena de la Capilla Sixtina. AE Dorado. Ø 61 mm. Grabador: Vasallo. EBC+.	25,-
1059	Medalla II Juegos deportivos de la juventud. 1966. SEVILLA. Anv.: Laurea y leyenda. Rev.: Escudo del S.E.U., superpuesto NO-DO. 30,75 grs. AE. Ø 40 mm. Con anilla. EBC-.	5,-
1060	Campeona del Mundo. 1969. DERBI 50 cc. Anv.: Motorista a derecha. Rev.: Leyenda y radios de rueda. Metal plateado. Ø 80 mm. EBC.	25,-
1061	Insignia. 1974. 26 I.F.E.F. KONGRESO DE ESPERANTO. TARRAGONA. Latón pintado. Ø 60x44 mm. Aguja en reverso. ESCASA. EBC.	25,-
1062	Bimilenario Fundación Caesaraugusta. 1976. F.N.M.T. Anv.: Bustos de Augusto, con leyendas AVGVSTO, SALDVIE (leyenda ibérica) y CCA. Rev.: XXIV MCMLXXVI. Yunta, leyenda árabe, Zaragoza y estandartes. Br. Ø 75 mm. Grabador: Fernando Jesus. SC.	25,-
1063	Beatificación José María Escribá de Balaguer. XVII Mayo MCMXCII. Anv.: IOSEPH MARIA ESCRIBA DE BALAGUER A IOANNE PAULO II P. P. DIE XVII MAII MCMXCII INTER BEATOS ADNUMERATUS. Busto a izquierda. Rev.: CON MARIAE DULCISIMUM ITER SERVA TUTUM. Virgen María coronada, descubriendo altar. 112 grs. Br. Ø 60 mm. Grabador: Verol y Lorioli. EBC.	5,-
1064	Lote 2 medallas 700 Aniversari de la Mort de Jaume I y II Congrés Internacional de la Llengua Catalana. 1976 y 1985. SUBIRACHS. BARCELONA. Br. Ø 81 y 92 mm. La del congrés en estuche original. A EXAMINAR. SC.	35,-
F 1065	Lote 13 medallas. 1976 a 1988. FUNDACIÓN NACIONAL FRANCISCO FRANCO. 13x75 grs. AR (915). Ø 50 mm. Medallas Conmemorativas de la Muerte de Francisco Franco. Todas diferentes. Edición limitada y numerada de 1.000 medallas en estuches originales con tarjetas de garantía. SC.	450,-
1066	Medalla unifaz. 1992. V CENTERIO DESCUBRIMIENTO DE AMÉRICA. Anv.: Colón llegando a tierra, detrás a un lado PLVS ULTRA y columnas y leyenda CHRISTOPHER COLVMBVS OCT-XII MCCCXCII. 487,22 grs. Br. Dorado. Ø 100 mm. EBC.	30,-
1067	A la niña aplicada. Certamen público. Finales siglo XIX/Principios siglo XX. ESCUELA NORMAL DE MAESTRAS. LA PROVINCIA DE SEVILLA. AE. Ø 34 mm. (Leves golpecitos). Restos de brillo. EBC.	15,-

1068	Medalla mariana. BARCELONA. Anv.: CONGREGA MATERNITATIS MARIAE. Virgen Maria con niño Jesus. Rev.: ALABADOS SEAN POR SIEMPRE JESUS y MARIA. San Ignacio. Metal plateado o AR?. Ø 50 x 36 mm. Con aprendedor de ojal y cadenas. Grabadores: Arnau y Coronas. EBC+.	30,-
1069	Conversión de Recadero. Anv.: Cruz y corona de Recadero. Rev.: Escena y leyenda. 429,38 grs. Br. Ø 85 mm. Grabador: Porta. SC.	20,-
1070	Lote 4 medallas. BARCELONA. AE. Ø 30, 35 (2), 50 mm. La Junta de Comercio, Instituto Barcelonés, Medalla Boda Real Isabel II 1846, Concurso público proyecto plaza real 1848. MBC+ a EBC-.	50,-
1071	Lote 6 medallas. Siglo XX. Tematica TARRAGONA. Todas de tematica TARRAGONA, alguna militar como miniatura excombatientes Tarragona PG-936 var. y Centenario Sitio de Tarragona 1811-1911 PG-802. A EXAMINAR. MBC- a MBC+.	70,-
1072	Lote 9 medallas. CATALUÑA (7) y FRANCIA (2). AR, Br y Metal Plateado. Ø 59 a 100 mm. Modulos medianos y grandes. Dos en estuche original. Todas diferentes. A EXAMINAR. EBC a SC.	75,-
1073	Lote 11 medallas. Siglo XX. BARCELONA, LLEIDA, SITGES, FRANCIA y BELGICA. AE, Br, Latón, Metal plateado. Ø 34 a 75 mm. A EXAMINAR. MBC+ a SC.	50,-
1074	Lote 16 medallas. Siglo XX. SEVILLA. AE, Br, Metal dorado, Latón. Ø 27 a 60 mm. Todas de Sevilla: Universidades, congresos, colegios, etc. Una repetida. A EXAMINAR. EBC a SC.	80,-
1075	Lote 16 medallas. Siglo XX. CATALUÑA (15) y FRANCIA (1). AE, Br, Metal plateado. Ø 35 a 70 mm. Todas diferentes. Destaca Asociación de aviadores de la Republica. A EXAMINAR. MBC+ a SC.	75,-
1076	Lote 19 medallas. Finales de siglo XIX y XX. AE, Br, Metal gris, plateado y dorado. Ø 36 a 135 mm. Algunas de modulo grande. Todas diferentes. A EXAMINAR. EBC a SC.	125,-
1077	Lote 24 medallas. Siglo XX. AE, Br, Metal plateado. Ø 30 a 79 mm. La mayoría españolas. Casi todas diferentes. Dferentes temáticas. A EXAMINAR. EBC a SC.	75,-
1078	Lote 33 medallas. Siglo XX. CATALANAS. AE, Br, Metal plateado. Ø 42 x 60 mm. Medallas filatelicas, numismáticas, textiles, de Ferias, etc. Algunas repetidas. A EXAMINAR. SC.	125,-
1079	Lote alrededor 40 medallas. AE, Al, Latón. Bastantes religiosas, varias de San Benedicto, un par Alzamiento 1936, etc. A EXAMINAR. RC a EBC.	100,-
1080	Serie 45 medallas. 2ª mitad siglo XX. PERSONAJES ILUSTRES CATALANES. Metal plateado. Ø 50 mm. Serie de medallas de personajes universales de la cultura catalana. Diferentes. Todas Grabador Pujol. SC.	150,-
1081	Lote 90 medallas. Siglo XX. LA MAYORIA CATALANAS. AE, Br, Metal Plateado, dorado, plastico. Ø 19 a 89 mm. Casi todas diferentes. Acumulación de medallas de distintas tematica, la gran mayoría catalanas. A EXAMINAR. MBC+ a SC.	200,-

MEDALLAS EXTRANJERAS

1081A	Triple alianza. (1882-1914). ALEMANIA, AUSTRIA e ITALIA. Anv.: WILHELM II. DEUTSCHER KAISER FRANZ JOS. KAISER V. ÖSTERREICH HUMBERT I. KÖNIG V. JTALIEN. Retratos de busto de los tres gobernantes escalonados a la derecha. Rev.: Armas de los tres países en corona de laurel. Metal plateado. Ø 42 mm. Falta la anilla. (Leves rayitas). Restos de brillo. Pátina. EBC+.	25,-
1082	Exposición Internacional de Bellas Artes. 1810-1910. CENTENARIO DE CHILE. Anv.: Alegorias de las artes. Rev.: Estandarte. Br. Ø 59 mm. SC.	30,-
F 1083	Concourse International du Commerce d´Importation et d´Exportation. (1895). ABBAS HILMI PACHA. CANAL DE SUEZ. EGIPTO. Anv.: Busto de frente. Rev.: Dos barcos enfilando el canal dentro de laurea. Atribuida a Mr. JEAN MAJO. 161,87 grs. Br. Dorado. Ø 67 mm. (Golpecitos en canto). Brillo original. EBC.	60,-
1084	Acuerdos de Paz Israel-Egipto. 26 March 1979. ESTADOS UNIDOS. Anv.: Bustos a izquierda. Rev.: Banderas sobre paloma d ela paza. Br. Ø 60 mm. En carterita original. SC.	20,-
1085	Visita de los reyes de Napoles a la casa de la moneda de París. 31 Mai 1830. FRANCISCO I DE BORBÓN. NAPOLES. PARÍS. FRANCIA. Anv.: FRANCOIS 1ER MARIE ISABELLE FRANCOIS DE PAULE C.TE TRAPANI. Bustos flanqueados del Rey, del Conde de Trapani y de la Reina. Rev.: LL MM SICILIENNES VISITENT LA MONNAIE ROYALE DES MEDAILLES. Escudo de los Borbones de Nápoles, con corona, manto real y Órdenes caballerescas; en el exergo, 31 MAI 1830. AE. Ø 51 mm. SC.	30,-
1086	Pro patria ense et aratro. (1918). FRANCIA. Anv.: PRO PATRIA ENSE ET ARATRO. Marianne y soldado francés de la I Guerra Mundial, detrás campo destrozado y arado restaurandolo. Rev.: EX NIHILLO RESURGET VITA. Cartela con antorcha y atributos. Detrás ruinas siendo restauradas. Br. Ø 68 mm. Grabador : A. Rivet. EBC+.	35,-

	1087	Primera Travesía aérea sobre el Atlántico este-oeste. 1930. FRANCIA. Anv.: TRAVERSÉE EST QUEST DE L' ATLANTIQUE NORD PAR COSTES ET BELLONTE. Bustos de Costes y bellonte a izquierda. Rev.: HISPANO-SUIZA. AUX ARTISANS DE LA VICTOIRE. SEPTEMBRE 1930. Avión biplano, debajo mapa. Br. Ø 50 mm. SC.	30,-
F	1088	Fiera italiana di prodotti agrari e industriali. 1871. CAMERA DI COMMERCIO ED ARTI DI FIRENZE. ITALIA. Anv.: Atenea sentada en trono a derecha con atributos de comercio, arte, industria y progreso. Rev.: Leyenda dentro de laurea. 101,02 grs. AE. Ø 55 mm. (Leves oxidaciones). Restos de brillo original. EBC.	50,-
	1089	Exposición Nacional. 1881. ITALIA. UMBERTO I. MILÁN. Anv.: Diosa a izquierda con corona y cornucopia a sus pies. Rev.: Sol saliendo del edificio de la exposición. 32,55 grs. Metal plateado. Grabador: A. Bergamaschi. (Pequeños golpecitos en canto). EBC+.	20,-
	1090	700 aniversario de la Universidad. 1222 - 1922. UNIVERSIDAD DE PADUA. ITALIA. Anv.: bustos de Galileo Galilei y Jean-Baptist Morgagni. En exergo NVMINA OMINA. Rev.: SEPTIMA SAECVLARIA. SIGILLUM UNIVERSITATIS PATAVINAE. MCCXXII - MDCCCXXII. Escudos de la universidad. Br. Ø 71 mm. SC-.	30,-
F	1091	Engenharia arquitetura. Congressos Nacionais. 1948. EXPOSIÇÃO DE OBRAS PUBLICAS. PORTUGAL. Anv.: Edificio y rama de laurel. Rev.: Alegoría de arquitectura y ingeniería, detrás. 343,59 grs. AR. Ø 80 mm. Medalla de gran modulo y peso (345 gr.). SC.	200,-
	1092	Lote 35 medallas. 2ª mitad Siglo XX. PORTUGAL. AE, Br, Metal plateado. Ø 48 a 100 mm. Todas las medallas portuguesas, de diferentes tematicas. La mayoría de modulo grande. Casi todas diferentes. A EXAMINAR. SC.	200,-
	1093	XVI Convención Médica Inernacional. 1909. BUDAPEST. RUMANÍA. Anv.: Alegoría a la medicina sentada a izquierda, lechuga y monumento. Rev.: Vista de la ciudad de Budapest y Escudos, en cartela MCMIX BUDAPESTINI. Br. Ø 40x40 mm. Falta anilla articulada. EBC+.	25,-
	1094	Medalla León XIII. VATICANO. Anv.: Busto del Papa a izquierda. Rev.: Vista de la Basílica de San Pedro en Roma. Metal dorado. Ø 50 mm. (Golpecitos y pequeñas rayitas). EBC-.	30,-
	1095	Lote 4 medallas. DIFERENTES PAÍSES. Clemente XII Anno IX Br 36 mm (Bartolotti-E734, Lincoln-1787). Exposition Universelle Francia 1867. Coronación Franz Joseph (Estaño) y medalla Bronze Prussia Friedrich Wilhelm Kronpr. A EXAMINAR. MBC- a EBC.	35,-
	1096	Lote 6 medallas Universitarias. Siglo XX. ITALIA, ALEMANIA, PORTUGAL, GRAN BRETAÑA y FRANCIA. Br y latón. Sheffield, Evora, Rostock, Bari, Milán. Una francesa de grandes personajes siglo XVI-XVII: Juste Lipse. Diferentes y todas menos una SC. A EXAMINAR. MBC+ y SC.	25,-
	1097	Lote 18 medallas. TEMÁTICA OLÍMPICA. IMPRESCINDIBLE EXAMINAR.	50,-

CONDECORACIONES ESPAÑOLAS

F	1098	Cruz de 1ª Clase. Orden del Mérito Militar. Distintivo Blanco. Metal dorado y esmalte. Ø 50x31 mm. Corona real articulada, anilla, cinta y prendedor original. PG-162. EBC-.	50,-
	1099	Guerra Civil. 1873-1874. ALFONSO XII. Rev.: VALOR / DISCIPLINA / LEALTAD. Metal plateado. Ø 27 mm. Anilla quitada. (Manchitas). Pátina. PG-752. EBC-.	15,-
	1100	Cruz Roja. Damas Enfermeras. Latón esmaltado. Ø 31 mm. Con cinta de lazo y aguja originales. En reverso: N°8976. PG-822. SC.	35,-
F	1101	Toma de Berga. 27 Marzo 1873. CARLOS VII Pretendiente. Br. Ø 35 mm. Con anilla original. (Leves golpecitos). RARA. PG-1036. EBC-.	90,-
	1102	Insignia de cuello. INSTITUTO DE CENSORES JURADOS DE CUENTAS DE ESPAÑA. Latón y esmalte. Ø 55x42 mm. Escudo y láurea. Con anilla. EBC+.	25,-

CONDECORACIONES EXTRANJERAS

	1103	Cruz de Jerusalem. (1901). LEÓN XIII. VATICANO. Ar dorada. Ø 34 mm. Con anilla y cinta original. BB-304. EBC.	30,-
--	------	---	------

DOCUMENTOS Y VARIOS

	1104	Reproducción Sello pendiente en plomo. (1975). SANCHO. NAVARRA. Anv.: Rey Sancho a caballo a izquierda. Rev.: Armas del Reino de Navarra. 212,22 grs. Pb. Ø 66 mm. EBC.	15,-
--	------	---	------

F 1105 Archivador numismático de 9 bandejas. Ø 320x235x100 mm. Bandejas de 35 celdas de 36x36 mm. (leve rotura del plástico en parte superior del cajetín). A EXAMINAR. EBC. 60,-

BIBLIOGRAFÍA

1106	Campaner y Fuertes, A NUMISMÁTICA BALEAR. (Mallorca 1879). Reedición Madrid 1978. 359 páginas, XI láminas. SC.	20,-
1107	Botet i Sisó, J. OBRA NUMISMÀTICA ESPARSA I INÈDITA. Barcelona 1997. 444 páginas, con fotografías en blanco y negro e improntas. Encuadernación en cartóné con sobrecubierta. EBC+.	15,-
1108	Gil Farrés, Octavio. LA MONEDA HISPÁNICA EN LA EDAD ANTIGUA. Madrid 1966. EBC+.	15,-
F 1109	Heiss, Aloís. DESCRIPTION GÉNÉRALE DES MONNAIES ANTIQUES DE L' ESPAGNE. Imprimerie National, París 1870. Obra monumental, 547 páginas en folio más 68 láminas. Encuadernación semidesprendida. MUY RARO. EBC-.	160,-
F 1110	Heiss, Aloiss. DESCRIPCIÓN GENERAL DE LAS MONEDAS HISPANO-CRISTIANAS DESDE LA INVASIÓN DE LOS ÁRABES. Reedición 1975. 3 volúmenes: 433 páginas más 70 láminas; 502 páginas más 73 láminas y 300 páginas más 60 láminas. El lomo del volumen III está algo deteriorado. EBC+.	100,-
1111	Price, Martin Jessop. COINS. (Hamlyn y Country Life, London - New York - Sidney - Toronto). En asociación con el British Museum, una veintena de especialistas cubren otros tantos capítulos. 320 páginas con numerosas fotografías en b/n y color. EBC.	20,-
1112	Villaronga, Leandre y Benages, Jaume. LES MONEDES DE L' EDAT ANTIGA A LA PENÍNSULA IBÈRICA. Societat Catalana d' Estudis Numismàtics-Institut d' Estudis Catalans. Barcelona, 2011. 802 páginas con fotografías en blanco y negro. Bilingüe (inglés y catalán). EBC+.	30,-
1113	De Yriarte Oliva, J. y López-Chaves Sánchez, L. CATÁLOGO DE LOS REALES DE A OCHO ESPAÑOLES. Madrid 1965. Edición limitada de dos mil ejemplares numerados. Ejemplar número 2. MBC+.	30,-
1114	Lote 4 libros. Numismatica Iberica e Ibero-Romana Antonio de M. de Guadan; Los Íberos de A. Arribas; Numismatica Antigua de Hispania de Leandre Villaronga; La acuñaciones de la ciudad celtibérica de Segeda de Mariví Gomis Justo. Incluye un par de catalogos de subastas antiguas. A EXAMINAR. MBC a EBC.	45,-



2018 100 €

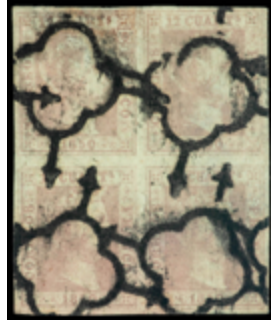

2038 400 €



2087 30 €



2101 65 €



2056 25 €



2066 25 €



2091 0 €



2113 50 €



2131 20 €



2182 30 €



2116 160 €



2118 40 €



2121 90 €



2122 40 €



2124 85 €



2125 40 €



2126 40 €



2128 25 €



2129 120 €



2132 150 €



2133 100 €



2134 90 €



2136 90 €



2138 30 €



2141 50 €



2142 140 €



2144 120 €



2146 50 €



2148 100 €



2151 40 €



2152 40 €



2153 0 €



2157 150 €



2158 100 €



2161 50 €



2162 100 €



2163 85 €



2164 70 €



2166 50 €



2172 40 €



2174 20 €



2175 0 €



2179 25 €



2181 100 €



2184 30 €



2187 30 €



2189 40 €



2190 400 €



2195 50 €



2196 40 €



2204 150 €



2197 40 €



2220 50 €



2221 50 €



2211 200 €



2209 50 €



2210 65 €



2212 30 €



2215 100 €



2240 60 €



2288 300 €



2223 65 €



2224 500 €



2233 100 €



2241 80 €



2242 120 €



2248 30 €



2243 30 €



2245 30 €



2246 25 €



2250 30 €



2251 100 €



2255 40 €



2259 125 €



2260 75 €



2263 95 €



2270 60 €



2273 30 €



2274 100 €



2289 200 €



2294 35 €



2302 15 €



2303 15 €



2306 25 €



2322 40 €



2300 40 €



2301 90 €



2320 120 €



2319 30 €



2321 100 €



2323 120 €



2330 20 €



2337 30 €



2332 50 €



2338 20 €



2341 65 €



2345 60 €



2346 65 €



2349 60 €



2326 60 €



2342 3.800 €



2355 125 €



2356 100 €



2358 30 €



2344 40 €



2359 175 €



2360 100 €



2361 125 €



2364 120 €



2369 200 €



2370 100 €



2371 60 €



2372 60 €



2398 30 €



2400 45 €



2404 50 €



2405 50 €



2378 180 €



2388 40 €



2411 75 €



2406 20 €



2412 80 €



2413 80 €



2407 40 €



2414 50 €



2415 50 €



2416 70 €



2417 75 €



2418 50 €



2419 80 €



2422 50 €



2423 80 €



2424 150 €



2441 70 €





2420 80 €



2433 100 €



2442 60 €



2450 150 €



2451 75 €



2460 700 €



2513 90 €



2449 120 €



2452 75 €



2453 75 €



2475 170 €



2476 150 €



2458 190 €



2459 125 €



2461 80 €



2462 80 €



2477 150 €



2514 90 €



2517 90 €



2518 100 €



2519 150 €



2516 50 €



2525 150 €



2520 100 €



2530 20 €



2532 20 €



2552 Libre



2602 80 €



2606 30 €



2616 120 €



2627 30 €



2644 35 €



2631 25 €



2662 100 €



2670 180 €



2681 75 €



2671 60 €



2673 60 €



2701 30 €



2702 80 €



2708 80 €



2719 150 €



2720 120 €



2721 110 €



2722 30 €



2723 30 €



2724 50 €



2725 40 €



2726 35 €



2727 50 €



2728 60 €



2729 120 €



2730 25 €



2731 90 €



2732 25 €



2734 35 €



2735 30 €



2737 60 €



2739 40 €



2738 60 €



2740 75 €



2741 35 €



2742 70 €



2749 50 €



2743 40 €



2744 90 €



2745 30 €



2747 80 €



2746 300 €



2748 140 €



2752 60 €



2753 70 €



2755 25 €



2750 60 €



2751 80 €



2757 40 €



2760 35 €



2758 150 €



2770 50 €



2773 40 €



2766 100 €



2767 140 €



2765 25 €



2777 70 €



2771 25 €



2772 15 €



2778 45 €



2774 75 €



2776 70 €



2783 100 €



2780 110 €



2784 175 €



2785 70 €



2787 40 €



2786 40 €



2788 40 €



2789 100 €



2790 120 €



2791 45 €



2792 70 €



2793 120 €



2799 30 €



2794 140 €



2795 120 €



2797 40 €



2802 90 €



2798 40 €



2800 50 €



2815 120 €



2816 160 €



2803 35 €



2804 40 €



2805 100 €



2806 40 €



2807 25 €



2808 40 €



2809 20 €



2811 50 €



2814 35 €



2817 25 €



2818 15 €



2819 30 €



2820 15 €



2821 25 €



2822 40 €





2823 25 €



2825 40 €



2832 30 €



2824 20 €



2826 25 €



2829 50 €



2833 70 €



2834 60 €



2836 50 €



2837 50 €



2838 70 €



2840 70 €



2841 35 €



2842 60 €



2843 40 €



2845 30 €



2847 25 €



2848 25 €



2849 75 €



2850 30 €



2851 40 €



2852 15 €



2853 25 €



2854 40 €



2856 30 €



2857 70 €



2962 50 €



2859 15 €



2860 90 €



3007 200 €



3009 90 €



2959 45 €



2960 40 €



3021 850 €



2981 80 €



2985 120 €



2990 50 €



2991 40 €



2992 50 €



2993 50 €



3001 400 €



3002 30 €



3004 50 €



3026 30 €



3027 130 €



3028 35 €



3032 60 €



3030 80 €



3031 50 €



3038 40 €



3040 50 €



3044 50 €



3013 80 €



3035 60 €



3049 20 €



3037 30 €



3045 120 €



3047 200 €



3048 75 €



3051 30 €



3053 35 €



3054 30 €



3055 80 €



3058 75 €



3062 50 €



3069 80 €



3074 22 €



3091 45 €



3098 60 €



3114 40 €



3115 70 €



3136 40 €



3137 30 €



3181 50 €



3246 30 €



3365 24 €



3451 125 €



3386 45 €



3389 25 €



3432 25 €



3450 80 €



3459 75 €



3453 35 €



3616 20 €

FILATELIA

Primera sesión

Viernes, 5 de julio de 2024
16.30 horas

BIBLIOGRAFÍA	lotes	2001-2017
DOCUMENTOS ANTIGUOS	lotes	2018
PREFILATELIA	lotes	2019-2022
ESPAÑA 1850 - 1900	lotes	2023-2203
ESPAÑA 1901 - 1931	lotes	2204-2276
II REPÚBLICA	lotes	2277-2368

BIBLIOGRAFÍA

2001	LEGISLACION DE CORREOS. Florez y Tutor. Buena conservación. Algunas anotaciones. RARO. A EXAMINAR.	20,-
2002	MARCA DE LOS EJERCITOS FRANCESES EN ESPAÑA (1673-1828) de Manuel Tizón	libre,-
2003	EL 6 CUARTOS NEGRO por Jorge Guinovart	15,-
2004	GUIA DEL COLECCIONISTA DE SELLOS DE CORREOS DE ESPAÑA de A. Tort. 3 Tomos (1850-1900). Edición de 1935. MUY INTERESANTE. A EXAMINAR	75,-
2005	TORT Y NICOLAU, 1935. TOMO I (1850-1854). Encuadernación del tomo II. RARO. OCASION. A EXAMINAR	20,-
2006	FECHADORES ANTIGUOS DEL REINO DE VALENCIA por J. García Corredor (1986). OCASION	libre,-
2007	CUATRO LIBROS: LOS AEROGRAMAS ESPAÑOLES 1959-1986, MARCAS DE ESTACION UTILIZADAS COMO MATASELLOS. MANUAL DE LOS ENTEROS POSTALES DE INICIATIVA PRIVADA DE ESPAÑA y GUIA DEL COLECCIONISMO FILATELICO. OCASION	libre,-
2008	CUATRO LIBROS: ESTUDIO SOBRE LA PRIMERA EMISION POSTAL DE ANTILLAS ESPAÑOLAS, HISTORIA POSTAL DE CUBA, EL CORREO LOCAL DE LA HABANA y ESTUDIO DEL SELLO CONMEMORATIVO DEL CUARTO CENTENARIO DEL DESCUBRIMIENTO DE PUERTO RICO 1493-1893	libre,-
2009	DOS CATALOGOS ESPECIALIZADOS: TOMO IV (DEPENDENCIAS POSTALES ESPAÑOLAS, 2002) y CUBA 1855-1996 (1997). OCASION	libre,-
2010	4 CATALOGOS YVERT: COLONIAS FRANCESAS (TOMO 2, 1ª PARTE), INDEPENDIENTES DE AFRICA (TOMO 2, 3ª PARTE) y 2 ULTRAMAR (VOLUMEN 1 y 2). Ediciones entre 2005 y 2008. A EXAMINAR	libre,-
2011	CATALOGO LIGNE MERMOZ (1990). HISTOIRE AEROPHILATELIQUE, LATECOERE AEROPOSTALE AIR FRANCE 1918-1940. RARO. A EXAMINAR	libre,-
2012	CATALOGO ESPECIALIZADO DE CHECOSLOVAQUIA de 1978. Sellos revolucionarios y sobrecargas conmemorativas de la Liberación. RARO. A EXAMINAR	25,-
2013	RUSSIAN RURAL STAMPS. W. M. Herrick. RARO	15,-
2014	2 CATALOGOS " LOS SECRETOS DE LOS SELLOS CLASICOS DE SUIZA " por H. Rossier. Edición 1975. Imprescindible para los coleccionistas de Suiza. RARO. A EXAMINAR	libre,-
2015	CAJA conteniendo 12 catálogos extranjeros (STANLEY GIBBONS, MICHEL, WORLD COINS, COB, etc...). OCASION. A EXAMINAR	libre,-
2016	3 CATALOGOS: GENERAL DE LA MONEDA (1700-1868), REYES CATOLICOS (1474-1556) y LOS AUSTRIAS (1556-1700). OCASION	libre,-
2017	2 CATALOGOS: BILLETES MUNICIPALES (GUERRA CIVIL ESPAÑOLA) 1936-1939 y BILLETES DEL BANCO DE ESPAÑA DURANTE LA GUERRA CIVIL. OCASION	15,-

DOCUMENTOS ANTIGUOS

F 2018	✉ 1794. Carta de EL REY (Carlos IV) dirigida a Don Francisco Visto de Vera Sesma con marca prefilatélica P. FRANQUEADO. Escrito que convoca las Cortes Generales para prestar fidelidad al Rey, también como Príncipe de Asturias a su hijo Fernando. Firmada por varias personalidades. MUY RARA	100,-
--------	---	-------

PREFILATELIA

2019	CONJUNTO de 18 cartas de CÁDIZ dirigidas al norte de España o al extranjero. Diversas marcas	200,-
2020	✉ CONJUNTO de 3 sobres: GIBRALTAR a FRANCIA (1832), marca S. ROQUE / FRANCA; envuelta a BURGOS, marca POZA / BURGOS y ÁVILA a MADRID (1851) con fechador y A de ÁVILA. Buena calidad	30,-
2021	LOTE de 18 piezas entre cartas, envueltas y algún frontal de varias demarcaciones. A EXAMINAR	libre,-
2022	LOTE de 43 piezas entre cartas, envueltas y frontales de varias demarcaciones. Algunas muy interesantes. OCASION. A EXAMINAR	50,-

ESPAÑA 1850-1900

1850- ISABEL II

F	2023	(*) 6 cuartos negro con borde de hoja. Bonito sello pese a corte en margen superior. Cert. SORO que no lo menciona. Bonita presencia. RARO. OCASION. A EXAMINAR. Ed.1. Cat. 660€	60,-
F	2024	° 6 cuartos negro TIPO I, posición 24. Sello con doble matasellos (fechador y PARRILLA DE MADRID). PRECIOSO. MUY RARO. Ed.1	40,-
F	2025	Δ 6 cuartos negro sobre fragmento con Mat. PARRILLA DE MADRID. PRECIOSO. Ed.1	25,-
	2026	° 6 cuartos negro Plancha I. Lote de 17 sellos: 7 con ARAÑA negra, 9 con FECHADOR rojo y 1 con PARRILLA DE MADRID. OCASION. A EXAMINAR. Ed.1(17)	50,-
	2027	° 6 cuartos negro. 9 Sellos. OCASION. A EXAMINAR. Ed.1/1A	40,-
	2028	* 6 cuartos negro. Pliegue horizontal y algún defecto en margen. Se adjunta mismo sello en usado. Ed.1A. Cat. 400€	30,-
	2029	° 6 cuartos negro TIPO II. Reconstrucción completa de la Plancha Reporte de 40 tipos, todos sobre fragmentos. Ex-colección Sergi-Domenech. Prácticamente todas dejan las caras descubiertas. Increíble calidad. MUY RARO. Ed.1A(40)	450,-
	2030	° 6 cuartos negro Plancha II. Lote de 55 sellos. MUY BONITO. OCASION. A EXAMINAR. Ed.1A(55)	90,-
	2031	☒ 6 cuartos negro. Conjunto de 3 cartas. OCASION. A EXAMINAR. Ed.1A(3)	45,-
	2032	☒ 6 cuartos negro. Conjunto de 10 cartas con mat. araña negra. Todos los sellos con cuatro márgenes. Ed.1A (10)	200,-
	2033	☒ 6 cuartos negro. Conjunto de 10 cartas con mat. araña negra. Todos los sellos con cuatro márgenes. Ed.1A (10)	200,-
	2034	☒ 6 cuartos negro. Conjunto de 10 cartas con mat. araña negra. Todos los sellos con cuatro márgenes. Ed.1A (10)	200,-
	2035	☒ 6 cuartos negro TIPO II. Lote de 12 cartas. BONITAS. OCASION. A EXAMINAR. Ed.1A(12). Cat. 1.440€	90,-
F	2036	° 12 cuartos lila. Precioso sello por su color, márgenes y matasellos. Cert. COMEX. Ed.2	110,-
F	2037	° 12 cuartos lila. PRECIOSO. RARO. Ed.2. Cat. 405€	80,-
F	2038	° 12 cuartos lila. Precioso bloque de 4 pese a estar adelgazado. Cert. CEM. MUY RARO. OCASION. Ed.2(4). Cat. 3.775€	400,-
F	2039	° 5 reales rojo. Amplios márgenes. PRECIOSO. RARO. Ed.3. Cat. 400€	70,-
F	2040	° 6 reales azul con borde lateral de hoja. Cert. EXFIMA. PRECIOSO. MUY RARO. Ed.4. Cat. 1.200€	350,-
F	2041	° 10 reales azul. Márgenes completos y matasellos fechador tipo BAEZA en rojo. Cert. CEM. PRECIOSO. MUY RARO. Ed.4. Cat. 1.450€	250,-
	2042	° 6 reales azul. Leve adelgazamiento. Dictamen CEM. Ed.4. Cat. 750€	90,-
F	2043	° 10 reales verde. Precioso sello por su color, márgenes y matasellos. Cert. CEM. MUY RARO. Ed.5. Cat. 3.260€	600,-
F	2044	° 10 reales verde. Bonito sello con obliteración líneas de tinta de escribir pese a estar adelgazado. Cert. GRAUS. MUY RARO. Ed.5	500,-
F	2045	° 10 reales verde. Preciosa pareja horizontal pese a tener los márgenes inferiores justos. Cert. CEM. MUY RARA. A EXAMINAR. Ed.5(2). Cat. 8.025€	750,-

1851. ISABEL II

	2046	° 6 cuartos negro. Conjunto de sellos en usado: 12 sellos sueltos, 6 parejas y 2 tiras de tres. Buena calidad. Ed.6	30,-
F	2047	° 12 cuartos lila. Precioso sello por su color, márgenes y obliteración. Raro en este estado. Cert. CEM. Ed.7	60,-
	2048	° 12 cuartos lila. MAGNÍFICO EJEMPLAR. Ed.7. Cat. 265€	40,-
	2049	° 12 cuartos lila y 12 cuartos gris. Matasellos fuertes. RAROS. OCASION. A EXAMINAR. Ed.7 y 7b. Cat. 560€	35,-
F	2050	° 5 reales rosa. PRECIOSO. RARO. Ed.9. Cat. 375€	50,-

F	2051	° 5 reales rosa. Buen ejemplar. Ed.9. Cat. 350€	50,-
F	2052	° 6 reales azul. Sello de lujo por todos sus conceptos. Cert. COMEX. PRECIOSO. MUY RARO. Ed.10. Cat. 1.475€	400,-
F	2053	° 6 reales azul obliterado con tinta de escribir. Cert. GRAUS. PRECIOSO. MUY RARO. Ed.10	280,-
F	2054	° 10 reales verde. Sello de lujo por todos sus conceptos. Cert. CEM. PRECIOSO. MUY RARO. Ed.11. Cat. 720€	190,-
F	2055	° 10 reales verde. Margen superior justo pero completo. Cert. CECA. BONITO. RARO. OCASION. A EXAMINAR. Ed.11. Cat. 720€	70,-

1852. ISABEL II

F	2056	<input checked="" type="checkbox"/> Sobrescrito a MADRID. 6 cuartos rosa, mat. parrilla negra y en el frente marca prefilatélica CAB. A. DEL BUEY/ ESTREMADURA/BAXA. LUJO. Ed.12	25,-
F	2057	° 12 cuartos lila. Muy raro en este estado. PRECIOSO. Ed.13	50,-
F	2058	° 12 cuartos lila. Muy bonito. Ed.13. Cat. 205€	25,-
	2059	° 12 cuartos lila y 5 reales verde. MUY BONITOS. Ed.13 y 15. Cat. 385€	40,-
F	2060	° 2 reales naranja pálido. Cert. COMEX. PRECIOSO. MUY RARO. Ed.14	900,-
F	2061	° 2 reales naranja pálido y 2 reales bermellón. FALSOS SPERATI (sin marca al dorso, aún mas raros). PRECIOSOS. OCASION. Ed.14F y 19F	100,-
F	2062	° 5 reales verde. Sello de lujo por sus amplios márgenes y obliteración nitida. PRECIOSO. RARO. Ed.15	40,-
	2063	° 5 reales verde, mat. PARRILLA AZUL. Buen ejemplar. Ed.15. Cat. 170€	30,-
F	2064	° 6 reales azul verdoso. Amplios márgenes. Dictamen CEM. PRECIOSO. RARO. Ed.16	130,-

1853. ISABEL II

	2065	<input checked="" type="checkbox"/> Envuelta a MADRID. 6 cuartos rojo, mat. parrilla negra y al dorso fechador de llegada MADRID en negro. MUY BONITA. Ed.17	libre,-
F	2066	<input checked="" type="checkbox"/> Sobrescrito de LA VEGA DE PAS a REUS. 6 cuartos rojo (doblez de archivo), mat. parrilla negra y marca prefilatélica en tránsito ONTANEDA en rojo. RARA. Ed.17	25,-
F	2067	° 12 cuartos violeta. Obliteración ligera y amplios márgenes. PRECIOSO. RARO. Ed.18	45,-
	2068	° 12 cuartos violeta y 5 reales verde. MUY BONITOS. Ed.18 y 20. Cat. 340€	35,-
F	2069	* 2 reales bermellón. Precioso sello con márgenes completos. Cert. CEM. MUY RARO. OCASION. Ed.19. Cat. 15.600€	3.800,-
F	2070	° 5 reales verde. PRECIOSO. RARO. Ed.20	40,-
F	2071	° 6 reales azul. Sello de lujo en todos sus conceptos. MUY RARO. Ed.21	150,-
F	2072	° 6 reales azul. PRECIOSO. RARO. Ed.21. Cat. 610€	90,-

1853. ESCUDO DE MADRID

F	2073	° 1 cuarto bronce. Márgenes uniformes y completos. Cert. EXFIMA. PRECIOSO. RARO. Ed.22	150,-
F	2074	° 3 cuartos bronce. Precioso sello por su color (bronce integro) y ligera obliteración. Cert. CEM y COMEX. MUY RARO. Ed.23. Cat. 10.700€	2.400,-

1854. ESCUDO DE ESPAÑA

	2075	° SERIE COMPLETA. BONITA. OCASION. A EXAMINAR. Ed.24/7. Cat. 749€	60,-
	2076	° 2 reales, 5 reales y 6 reales (leve pliegue diagonal). Muy buena presencia. Ed.25/27. Cat. 680€	60,-

F	2077	° 2 reales rojo. PRECIOSO. RARO. Ed.25	35,-
F	2078	° 2 reales rojo. Muy buen ejemplar. Ed.25. Cat. 147€	15,-
F	2079	° 5 reales verde. Cert. CEM. PRECIOSO. RARO. Ed.26	45,-
F	2080	° 6 reales azul. Sello de lujo por todos sus conceptos. Cert. CEM. MUY RARO. Ed.27	110,-

1854. SERVICIO OFICIAL

	2081	** SERIE COMPLETA. 4 valores. Ed. 31, leve punto tonalizado. Ed.28/31. Cat. 110+€	20,-
--	------	---	------

1854. ESCUDO DE ESPAÑA. FONDO BLANCO

F	2082	° SERIE COMPLETA. RARA. OCASION. A EXAMINAR. Ed.32/4. Cat. 1.198€	65,-
F	2083	° 2 cuartos verde. Cert. CEM. PRECIOSO. MUY RARO. Ed.32	200,-
F	2084	° 1 real azul oscuro. Precioso sello por sus márgenes y limpieza del matasellos. Cert. COMEX. RARO. Ed.34	120,-

1855. SERVICIO OFICIAL

	2085	** SERIE COMPLETA. 4 valores. LUJO. Ed.35/38	10,-
	2086	** 1 libra negro sobre azul. BLOQUE DE CUATRO. Goma original habitual. A EXAMINAR. Ed.38 (4)	20,-
F	2087	** 1 libra negro sobre azul. BLOQUE DE SEIS. Goma original habitual. A EXAMINAR. Ed.38 (6). Cat. +168€	30,-

1855. ISABEL II

	2088	° SERIE COMPLETA. MUY BONITA. Ed.39/42. Cat. 243€	25,-
F	2089	° 2 cuartos verde. LUJO. Ed.39. Cat. 190€	40,-
	2090	° 2 cuartos verde. Muy bonito. Ed.39. Cat. 200€	25,-
F	2091	☒ 1855. Plica Judicial de CÁDIZ a ALGODONALES. 4 cuartos rojo en tira de tres más un sello suelto. Mat. parrilla negra. Ed.40	libre,-
	2092	° 4 cuartos rojo. FALSO POSTAL, tipo I en papel blanco y filigrana dibujada. RARO. Ed.40F	libre,-
F	2093	(*) 2 reales violeta. Buen ejemplar. Color algo tenue. Cert. A. CAJAL. A EXAMINAR. Ed.42. Cat. 700€	100,-
F	2094	° SERIE COMPLETA. MUY BONITA. Ed.43/6. Cat. 657€	50,-
F	2095	° 2 cuartos verde. PRECIOSO. RARO. Ed.43	80,-
	2096	°/Δ 4 cuartos rojo. Mat. fechador MADRID azul y rejilla en negro. RARO. Ed.44A	libre,-
F	2097	° 1 real azul y 2 reales violeta. Muy bonitos. Ed.45, 46. Cat. 309€	40,-
F	2098	° 1 real azul verdoso. PRECIOSO. RARO. Ed.45	50,-
F	2099	° 1 real azul verdoso. BONITO. Ed.45. Cat. 275€	30,-
	2100	° 1 real azul verdoso. BONITO. Ed.45. Cat. 275€	25,-
F	2101	° 1 real azul verdoso en bloque de 4 con Mat. PARRILLA AZUL. MUY BONITO. RARO. OCASION. Ed.45(4). Cat. ++1.100€	65,-
	2102	° 4 cuartos rojo con RUEDA DE CARRETA '52' muy bien estampada. RARO. Ed.48	20,-
F	2103	° 4 cuartos rojo. Mat. fechador ARENAS DE SN. PEDRO (Ávila) tipo I. MAGNÍFICO y RARO. Ed.48	50,-
	2104	° 4 cuartos rojo con fechador TORO/ZAMORA en azul. MUY BONITO. Ed.48	20,-
F	2105	° 4 cuartos rojo. Mat. fechador TOBARRA (Albacete), tipos I y II. Muy bonitos. Ed.48 (2)	30,-

2106	° 4 cuartos rojo. Ficha con 11 ejemplares con diferentes mat. fechador. MAGNÍFICO y RARO CONJUNTO. MERECE EXAMEN. Ed.48 (11)	75,-
2107	° 4 cuartos rojo. Juego completo de RUEDAS DE CARRETA (del nº 1 al nº 63) montado en hojas de álbum. También hay algunos fechadores y Parrillas. Todos bien estampados. INTERESANTE. OCASION. A EXAMINAR. Ed.48	100,-
2108	☒ 1858. Envuelta a MÁLAGA. 4 cuartos rojo, mat. fechador MADRID (1) tipo II y R.C. 1. Muy bonita. Ed.48	20,-
F 2109	* 12 cuartos naranja NO EXPENDIDO. Firmado GALVEZ y GUINOVRT. Se incluye Edifil ° 49 sin valorar. A EXAMINAR. Ed.NE 1. Cat. 215€	40,-

1860-1861. ISABEL II

F 2110	FICHA conteniendo: Ed. ° 51/53, 55/56, 60, 63, 67, 68 y 69. Todos usados, alguno repetido y en general de buena calidad. A EXAMINAR. Cat. 658€	50,-
2111	☒ 3 Cartas con RUEDA DE CARRETA '44' de SEGOVIA. OCASION. Ed.52, 58 y 96	18,-
2112	☒ Conjunto formado por 7 castas período 1861-1862 franqueadas con el 4 cuartos amarillo. Todas con matasellos fechador de gran calidad. Merece examen. Ed.52 (7)	libre,-
F 2113	☒ 1862. BARCELONA a MILLAU (Francia) con sello FALSO POSTAL (Graus 63i) de 12 cuartos carmín (defecto en esquina). Mat. tránsito y llegada al dorso. RARA. Ed.53	50,-
F 2114	° 19 cuartos castaño. Márgenes justos pero completos. Cert. CEM. BONITO. RARO. Ed.54. Cat. 2.065€	160,-
2115	° 1 real azul con fechador CUELLAR/SEGOVIA. PRECIOSO. Ed.55	20,-
F 2116	° 19 cuartos castaño. Precioso sello pese a estar reparado. Dictamen GRAUS. MUY RARO. OCASION. Ed.54. Cat. 2.065€	160,-
2117	** 2 reales violeta. Márgenes completos. Ed.56. Cat. 480€	45,-

1862. ISABEL II

F 2118	° 2 cuartos azul y 1 real castaño. Ambos sobre PAPEL BLANCO. El 2 c. pliegue horizontal. No reseñados. RAROS. A EXAMINAR. Ed.57p y (*) 61p	40,-
2119	° 4 cuartos castaño. Mat. fechador SAN VICENTE (Badajoz). RARO y MUY BONITO. Ed.58	libre,-
2120	* 19 cuartos rosa. Buen ejemplar. Se adjunta * 57/59 y * 61. Buena calidad. Ed.60	70,-
F 2121	° 19 cuartos rosa con Mat. fechador TIPO II. PRECIOSO. RARO. Ed.60	90,-
F 2122	° 19 cuartos rosa. Mat. R.C. póstumo. Muy buen ejemplar. Ed.60	40,-

1864. ISABEL II

2123	*/(*) SERIE COMPLETA. 6 valores. Muy buena calidad. Valor 19 cuartos, sin goma y cert. GRAUS. Ed.63/68. Cat. 700€	90,-
F 2124	° 19 cuartos violeta con fechado TIPO II. PRECIOSO. RARO. Ed.66	85,-
F 2125	° 19 cuartos violeta. Amplios márgenes. LUJO. Cert. SORO. Ed.66. Cat. 285€	40,-
F 2126	* 1 real castaño sobre verde. Amplios márgenes. LUJO. Ed.67. Cat. 275€	40,-

1865. ISABEL II

2127	° SERIE COMPLETA. Algún defecto. RARA. OCASION. A EXAMINAR. Ed.69/73A. Cat. 1.408€	80,-
F 2128	FICHA conteniendo: Ed. ° 69, 72, 93/96 y 99. Calidad diversa. A EXAMINAR	25,-
F 2129	* 12 cuartos azul y rosa. Amplios márgenes y color intenso. LUJO. Cert. GRAUS. Ed.70. Cat. 570€	120,-
2130	(*) 12 cuartos azul y rosa. Tonalizado en esquina inferior derecha. Buen ejemplar. Ed.70. Cat. 550€	40,-
F 2131	☒ 12 cuartos azul y rosa. Carta de TARRAGONA a PARIS. PRECIOSA. Ed.70	20,-

F	2132	° 19 cuartos castaño y rosa. Precioso sello con fechador pese a estar reparado. MUY RARO. A EXAMINAR. Ed.71	150,-
F	2133	° 19 cuartos castaño y rosa. Mat. fechador. Ligero pliegue horizontal. Cert. GRAUS. Ed.71. Cat. 1.100€	100,-
F	2134	* 1 real verde. Buen color. Manchas al dorso. Examinar. Cert. CEM. Ed.72. Cat. 580€	90,-
	2135	(*) 1 real verde, grandes márgenes. Algún puntito negro al dorso y frente. Gran aspecto y buen ejemplar. Ed.72. Cat. 550€	90,-
F	2136	* 2 reales salmón. Márgenes completos. Cert. CEM. Ed.73A. Cat. 700€	90,-

1865. ISABEL II. EMISIÓN DENTADA

	2137	° 5 Sellos. Hay defectos y redentados. A EXAMINAR. Ed.74/6, 79 y 79A. Cat. 1.065€	libre,-
F	2138	° 2 cuartos rosa rojizo. Muy bien centrado. Dictamen Graus. Ed.74. Cat. 175€	30,-
	2139	**/* 4 cuartos azul, dos emisiones. Centrados. Ed.75 y 81. Cat. 165€	25,-
	2140	°/Δ 4 cuartos azul. Mat. fechador PADRÓN y VILLAGARCIA ambos sobre el sello (dentado desplazado). RARO. Ed.75	libre,-
F	2141	° 2 reales lila oscuro. Buen ejemplar. Cert. SORO. Ed.79. Cat. 345€	50,-

1866. ISABEL II

F	2142	(*)/* SERIE COMPLETA. El 19 cuartos Cert. SORO. Apariencia y catalogación de nuevos. Algunos defectos. Bonita presencia. RARA. OCASION. A EXAMINAR. Ed.80/5. Cat. 2.634€	140,-
	2143	(*) 2 cuartos rosa. Margen izquierdo, dentado irregular. Buen ejemplar. Ed.80. Cat. 450€	50,-
F	2144	**/* 12 cuartos naranja y 20 céntimos lila (cert. CEM). Normal centrados. Ed.82 y 85. Cat. 780€	120,-
	2145	☒ MADRID a FRANCIA. 12 c. naranja. Mat. parrilla y doble marca FRANQUEO / INSUFICIENTE. Se adjunta postal de Egipto. Ed.82	20,-
F	2146	* 10 céntimos verde. Un diente corto. Centrado. Ed.84. Cat. 520€	50,-

1867. ISABEL II

	2147	(*)/* SERIE COMPLETA. Apariencia y catalogación de nuevos. Hay defectos y alguno lavado. OCASION. A EXAMINAR. Ed.87/92. Cat. 3.849€	175,-
F	2148	* 2 cuartos castaño. Muy buen ejemplar. Cert. GRAUS. Ed.87. Cat. 610€	100,-
	2149	* 4 c., 5 c., 10 c. y 50 mil. (2 emisiones). Buenos ejemplares. A EXAMINAR. Ed.88, 93/94, 96, 98. Cat. 275€	30,-
	2150	* 12 cuartos naranja. Muy bien centrado. Esquina inferior derecha redondeada. Ed.89. Cat. 350€	50,-
F	2151	* 12 cuartos naranja. Redentado. EXAMINAR. Ed.89A. Cat. 415€	40,-
F	2152	° 19 cuartos rosa. Mat. fechador. Redentado. A EXAMINAR. Ed.90. Cat. 570€	40,-
F	2153	* 20 cts. gris lila. Centrado de lujo. Raya de tinta lavada. Ed.92	libre,-

1867. CIFRAS E ISABEL II

	2154	(*)/* SERIE COMPLETA. Hay lavados. Apariencia y catalogación de nuevos. OCASION. A EXAMINAR. Ed.93/6. Cat. 485€	libre,-
	2155	*/(*) 5 mils., 10 mils. (sin goma) y 50 mils. Bien centrados. Ed.93/94, 96. Cat. 180€	25,-
	2156	☒ 1868. Envuelta a CÁCERES. 50 mils. mat. parrilla 19 en azul. LUJO. Ed.96	libre,-

1868. ISABEL II

F	2157	* 19 cuartos castaño. Dentado retocado. RARO. OCASION. A EXAMINAR. Ed.101. Cat. 3.185€	150,-
---	------	--	-------

F 2158 ° 19 cuartos castaño. BONITO EJEMPLAR. Cert. EXFIMA. Ed.101. Cat. 735€ 100,-

1870. ALEGORÍA DE ESPAÑA

2159	*/(*) 11 Valores diferentes. Apariencia y catalogación de nuevos (hay lavados). Diversa calidad. OCASION. A EXAMINAR. Ed.102/10 y 113/4. Cat. 1.740€	libre,-
2160	☒ 200 mils. castaño en carta de MADRID a GINEBRA con marca 'PD' en ovato. Al dorso marca CONSULADO SUIZO/MADRID. Ed.109	15,-
F 2161	(*) 400 mils. verde. Ínfimo poro propio del papel. Buen ejemplar. Ed.110. Cat. 500€	50,-
F 2162	(*) 1 esc. 600 mils. lila con rayas de tinta lavadas. Cert. CECA de nuevo (nº111a). Apariencia y catalogación de nuevo (usado 1.475€ cat.). OCASION. A EXAMINAR. Ed.111. Cat. 2.300€	100,-
F 2163	(*) 2 esc. azul. Lavado. Apariencia y catalogación de nuevo (usado 840€ cat.). RARO. OCASION. A EXAMINAR. Ed.112. Cat. 2.060€	85,-
F 2164	* 12 cuartos castaño rojizo. Bien centrado. PRECIOSO. RARO. Ed.113. Cat. 408€	70,-
2165	* 12 cuartos castaño. Buen ejemplar pese a pequeña inclusión (punto negro), propia del papel. Ed.113. Cat. 450€	50,-
F 2166	° 19 cuartos verde amarillento. Bien centrado. Mat. fechador S. FELIU DE GUIXOLS. Cert. SORO. Ed.114. Cat. 340€	50,-

1872. CIFRAS Y AMADEO

2167	* 2 cts. gris y 2 cts. lila. Bien centrados. Ed.116, 116a	20,-
2168	* 5 cts. verde. Muy bien centrado. Se incluye 2 cts. gris sin goma (Ed. 116). Ed.117. Cat. 260€	50,-
2169	* 5 cts. rosa. Buen ejemplar. Ed.118	15,-
2170	* 10 cts. violeta bien centrado, 10 cts. azul, 12 cts. gris, 20 cts. gris, 40 cts. castaño y 50 cts. verde. Bien centrados. Buena calidad. A EXAMINAR. Ed.120/3, 125/6. Cat. 1.050€	100,-
2171	* 10 cts. violeta. Falta diente en esquina superior izquierda. Ed.120. Cat. 490€	30,-
F 2172	* 20 cts. gris. LUJO. Dictamen Graus. Ed.123. Cat. 198€	40,-
2173	(*) 40 cts. castaño. Muy bien centrado. Ed.125. Cat. 110€	15,-
F 2174	* 1 pta. lila. Muy bien centrado. Doble horizontal. Cert. COMEX. Ed.127	20,-
F 2175	° 10 pts. verde. Mat. póstumo, punto de aguja y dentado retocado. A EXAMINAR. Ed.129	libre,-

1873. CORONA MURAL Y ALEGORÍA DE ESPAÑA

2176	** 4 cuartos verde, borde de hoja. LUJO. Ed.130	30,-
2177	* 2 cts., 10 cts. y 50 cts. Centrados. Ed.131, 133, 137. Cat. 65€	10,-
2178	(*) 20 cts. negro. Buen ejemplar. Leve punto tonalizado al frente. Ed.134. Cat. 165€	25,-
F 2179	* 25 cts. castaño. Muy bien centrado. Ed.135	25,-

1874. ESCUDO DE ESPAÑA

2180	* 5 cts. sin dentar, 2 cts., 5 cts. y 40 cts. Buenos márgenes. Ed.141s, 143/4 y 148. Cat. 760€	50,-
------	--	------

1874. ALEGORÍA DE LA JUSTICIA

F 2181	* 40 cts. violeta. Buen ejemplar. Cert. COMEX. Ed.148. Cat. 600€	100,-
F 2182	Δ 10 cts. castaño y 40 cts. violeta, mat. FRANCÉS DE MARSELLA 2240. Ed.148, 153	30,-

	2183	* 40 cts. violeta SIN DENTAR. Ed.148s. Cat. 335€	libre,-
F	2184	* 4 pts. rosa. FALSO POSTAL. Marq. BRUN y ROIG. RARO. OCASION. Ed.151F	30,-

1873-1875. CORREO CARLISTA

	2185	✉ 1874. VERA a LESACA. Franquicia MAESTRANZA DEL REYNO DE NAVARRA / DIOS PATRIA REY	35,-
	2186	✉ 1874. ELVETEA a OIZ. En el interior DIOS PATRIA REY / COMANDANCIA MILITAR DE BAZTAN. Fechador ESPAÑA / ELIZONDO	25,-
F	2187	° 1 real azul. Bonito pese a estar reparado. OCASION. A EXAMINAR. Ed.156. Cat. 560€	30,-
	2188	* 1/2 real rosa tipo II, ínfima manchita. Se adjunta 16 m, 50 c. y 1 r. Ed.157, 159A y 160/61. Cat. 200€	30,-
F	2189	(*) 1 real violeta. Amplios márgenes. Doble horizontal. Cert. SORO. Ed.158. Cat. 415€	40,-
F	2190	* 50 cts. castaño. ERROR DE COLOR EN LUGAR DE VERDE. Muy pocos conocidos. Cert. CEM. GRAN OCASION. A EXAMINAR. Ed.160ec. Cat. 2.700€	400,-

1875. ALFONSO XII

	2191	*/(*) Serie corta (8 valores). Hay defectos. OCASION. A EXAMINAR. Ed.162/9. Cat. 1.352€	50,-
	2192	* 25 cts. rosa. Leve pliegue horizontal. Bien centrado. Ed.166. Cat. 115€	20,-
	2193	* 1 pta. negro. Bien centrado. Se incluye Ed. * 162, 172 y 173. Ed.169. Cat. 360€	40,-

1876. ALFONSO XII

	2194	✉ 1877. LA PALMA (Huelva) a CÁDIZ. 10 cts. azul más sellos de Impuesto de Guerra de 5 cts. verde y 10 cts. azul. Mat. LA PALMA (Huelva). PRECIOSA. Ed.175, 183, 184	15,-
--	-------------	---	------

1878. ALFONSO XII

F	2195	(*) 20 cts. castaño. Buen ejemplar. Cert. GRAUS. Ed.193. Cat. 300€	50,-
F	2196	* 40 cts. castaño. Buen ejemplar. Cert. GRAUS. Ed.195. Cat. 270€	40,-

1882. ALFONSO XII

F	2197	✉ 1885. BARCELONA a MANZANILLO (Cuba). 30 c. violeta (2), mat. fechador. Doble porte. RARA. Ed.211 (2)	40,-
---	-------------	--	------

1889-1901. ALFONSO XIII. PELÓN

	2198	* 2 cts. a 10 cts. 5 valores. Bien centrados. Ed.213/17. Cat. 300€	40,-
	2199	*/(*) 8 Sellos diferentes. OCASION. A EXAMINAR. Ed.213, 215, 217, 219, 221, 223/4 y 227. Cat. 1.106€	libre,-
	2200	* 15 cts. a 30 cts., 50 cts. (punto óxido), 75 cts. y 1 pta. (goma no original). Bien centrados. Ed.219/22, 224/27. Cat. 870€	120,-
	2201	(*) 1889. 7 ENSAYOS DE COLOR DIFERENTES. OCASION. Ed.Galvez A82..	20,-

1898. CIFRAS

	2202	**/* 5 cts. a 20 cts. y 5 cts. Muy bien centrados. Ed. 238 sin fijasellos. Ed.236/40. Cat. 170€	20,-
	2203	(*) IMPUESTO DE GUERRA. Ficha con 25 sellos de varios colores y valor facial. A EXAMINAR	libre,-

ESPAÑA 1901-1931

1901-1905. ALFONSO XIII. CADETE

F	2204	* SERIE COMPLETA. RARA. OCASION. Ed.241/55. Cat. 1.730€	150,-
	2205	* 4 pts. violeta negruzco. Centrado habitual. Numeración ceros. Ed.254. Cat. 415€	50,-
	2206	° 10 pts. naranja en bloque de 4 SIN DENTAR con matasellos de favor. Numeración privada. MUY BONITO. OCASION. Ed.255(4)	110,-

1905. URGENTE

	2207	Fichas conteniendo: ** 256, * 490/8 + 497A y *531/46. Series completas. 27 valores	50,-
	2208	** 20 cts. rosa. Centrado perfecto. Se incluye SR 1/6 y serie de Giro. Ed.256. Cat. 240€	50,-

1905. QUIJOTE

F	2209	* SERIE COMPLETA. 10 valores. 4 pts. descolorido y algún valor leve defecto. A EXAMINAR. Ed.257/66. Cat. 1.245€	50,-
F	2210	° SERIE COMPLETA. BONITA. Ed.257/66. Cat. 634€	65,-
F	2211	Δ SERIE COMPLETA sobre fragmento con Mat. VALORES DECLARADOS 1 MAYO 1905 (penúltimo día de validez postal). PRECIOSA. MUY RARA. Ed.257/66	200,-
F	2212	° 40 cts. rosa. ESPECTACULAR. RARO. Ed.262	30,-
	2213	FICHA conteniendo: Ed. ** 263, ° 307, ° 332, ° 348 y ° 382. A EXAMINAR. Cat. 412€	40,-
F	2214	** 4 pts. violeta con borde lateral de hoja. Bien centrado y color vivo. PRECIOSO. Ed.265. Cat. +315€	40,-
F	2215	** 4 pts. violeta en bloque de 4. PRECIOSO. RARO. OCASION. Ed.265(4). Cat. 1.260,-	100,-
	2216	* 4 pts. violeta. Muy bonito. Ed.265. Cat. 200€	30,-

1907. EXPO. INDUSTRIAS DE MADRID

	2217	(*) SERIE COMPLETA SIN DENTAR. Todos en COLOR ROJO (5 con COLOR CAMBIADO). Borde lateral de hoja. RARA. OCASION. Ed.SR1s/6s	50,-
	2218	(*) SERIE COMPLETA SIN DENTAR. Todos en COLOR VIOLETA (5 con COLOR CAMBIADO). Borde lateral de hoja. RARA. OCASION. Ed.SR1s/6s	50,-
	2219	(*) SERIE COMPLETA SIN DENTAR. Todos en COLOR AZUL CLARO (5 con COLOR CAMBIADO). Borde lateral de hoja. RARA. OCASION. Ed.SR1s/6s	50,-
F	2220	(*) SERIE COMPLETA SIN DENTAR. Todos en COLOR VERDE (5 con COLOR CAMBIADO). Borde lateral de hoja. RARA. OCASION. Ed.SR1s/6s	50,-
F	2221	(*) SERIE COMPLETA SIN DENTAR. Todos en COLOR CARMIN (5 con COLOR CAMBIADO). Borde lateral de hoja. RARA. OCASION. Ed.SR1s/6s	50,-
	2222	(*) SERIE COMPLETA SIN DENTAR. Todos en COLOR CASTAÑO AMARILLENTO (5 con COLOR CAMBIADO). Borde lateral de hoja. RARA. OCASION. Ed.SR1s/6s	50,-

1909-1922. ALFONSO XIII. MEDALLÓN

F	2223	* SERIE COMPLETA. RARA. OCASION. A EXAMINAR. Ed.267/80. Cat. 615€	65,-
F	2224	* 15 cts. carmín. ERROR DE COLOR no catalogado. Cert. CEM. BONITO. MUY RARO. Ed.270eca	500,-
	2225	**/* SERIE COMPLETA en bloque de 6. Un sello de 20 cts. señal de fijasellos. OCASION. A EXAMINAR. Ed.289/90(6). Cat. 830€	90,-

2226	* SERIE COMPLETA. 2 valores. Muy bien centrados. Se incluye FR 11/8 y 291. Ed.289/90. Cat. 150€	25,-
2227	* 20 cts. violeta. Centrado de lujo. Raro en esta calidad. Ed.290	libre,-
2228	** SERIE COMPLETA con centrado habitual de la emisión. Ed.292/6. Cat. 165€	16,-
2229	**/* SERIE COMPLETA. 5 valores. Bien centrados. Mayoría sin fijasellos. Se incluye NE 22, habilitación falsa. Ed.292/96. Cat. 120€	30,-
2230	☒ 1926. LARACHE a MADRID. Circulada por Correo Aéreo. PRECIOSA. Ed.292/96 + Ma. 62	20,-
2231	* 1 pta. carmín. Valor clave. LUJO. Raro en esta calidad. Ed.296	libre,-
2232	* 30 cts. verde claro. Habilitación falsa. Para rellenar hueco. Informe CEM. Ed.NE 22	libre,-

1920. VII CONGRESO DE LA U.P.U.

F 2233	* SERIE COMPLETA. Hay sellos con nº A.000000 valorados como normal. RARA. OCASION. Ed.297/309. Cat. 780€	100,-
2234	* SERIE COMPLETA. 13 valores con defectos o reengomados. A EXAMINAR. Ed.297/309. Cat. 780€	50,-
2235	** 40 cts. rosa. Ed.305. Cat. 135€	20,-
2236	** 40 cts. rosa. Ed.305. Cat. 135€	20,-
2237	(**) 4 pts. y 10 pts. Centrados de lujo. Goma no original. Ed.308 y 309. Cat. 570€	70,-

1922-1930. ALFONSO XIII. VAQUER

2238	*/(*) 11 Valores son Sob. SPECIMEN y 3 valores con Hab. MODELO. Todos nº A.000000. Precioso conjunto, los specimen no catalogados. Ed.310M/23M	190,-
2239	** 50 cts. naranja. Bloque de cuatro. LUJO. Ed.320 (4). Cat. 276€	libre,-
F 2240	** 10 pts. castaño amarillento en bloque de 4 con DENT. 14. PRECIOSO. RARO. A EXAMINAR. Ed.323(4)	60,-
F 2241	* 10 pts. castaño amarillento con DENTADO VERTICAL MUY DESPLAZADO. PRECIOSO. RARO. Ed.323dv. Cat. 280€	80,-
F 2242	** 25 cts. azul TIPO II en pareja horizontal SIN DENTAR ENTRE LOS SELLOS. PRECIOSA. RARA. Ed.NE24sph	120,-

1926-1927. EMISIONES DE LA CRUZ ROJA

F 2243	* SERIE COMPLETA. MUY BONITA. Ed.325/38. Cat. 200€	30,-
2244	(*) 1 cto., 40 cts. y 1 pta. Sobreimpresión 'Waterlow & Sons Ltd' y pequeño taladro. Ed.325, 333 y 335cMT. Cat. 195€	libre,-
F 2245	* SERIE COMPLETA. MUY BONITA. Ed.339/48. Cat. 180€	30,-
F 2246	° 4 pts. carmín y amarillo. Valor clave. PRECIOSO. Ed.348. Cat. 167€	25,-
2247	(*) Lote de 15 sellos diferentes de las dos primeras series con Hab. WATERLOW & SONS LTD. SPECIMEN. Cinco de ellos SIN DENTAR y SIN PEQUEÑO TALADRO. Raro conjunto. OCASION. Cat. 1.041€	80,-
F 2248	* SERIE COMPLETA. 14 valores. Algún ejemplar, leves sombras del tiempo. A EXAMINAR. Ed.349/62. Cat. 250€	30,-
2249	** 50 cts. naranja y negro con HAB. DOBLE, UNA INVERTIDA. MUY BONITO. Ed.370hhi	15,-
F 2250	* SERIE COMPLETA. Algún sello ligeras sombras del tiempo, pero el 4 pts. buena calidad. OCASION. A EXAMINAR. Ed.383/72. Cat. 210€	30,-
F 2251	* SERIE COMPLETA. 15 valores. Algún ejemplar leves sombras del tiempo. A EXAMINAR. Ed.373/87. Cat. 645€	100,-
2252	* SERIE COMPLETA. MUY BONITA. Ed.388/91. Cat. 164€	25,-

1928. PRO CATACUMBAS

2253	** Serie corta de Toledo y Santiago (hasta el 1 pta.) en bloques de 4 SIN DENTAR (24 valores). Buena calidad. OCASION. Ed.402s/13s(4) y 418s/29s(4). Cat. 540€	55,-
------	--	------

1929. EXPO. SEVILLA Y BARCELONA

	2254	** SERIE COMPLETA con goma alterada. A EXAMINAR. Ed.434/47. Cat. 415€	40,-
F	2255	* SERIE COMPLETA. MUY BONITA. Ed.434/47. Cat. 243€	40,-
	2256	(*) 9 Sellos diferentes PLANCHAS INUTILIZADAS (el Primero en bloque de 4). Además se incluye 438PRa (COLOR CAMBIADO). Total 10 valores. OCASION. Ed.4328PR(4) y 439PR/47PR. Cat. 225€	20,-
	2257	° 3 SERIES COMPLETAS aéreas. BONITAS. OCASION. Ed.448/53, 483/8 y 650/4. Cat. 508€	40,-

1929. URGENTE

	2258	** 20 cts. rosa. Bien centrados. Ed.454 y 489. Cat. +120€	20,-
--	------	---	------

1929. FERROCARRILES

F	2259	* SERIE COMPLETA. MUY BONITA. Ed.469/82. Cat. 1.075€	125,-
F	2260	° SERIE COMPLETA. 14 valores. Algún valor adelgazado. A EXAMINAR. Ed.469/82. Cat. 1.075€	75,-

1930-1931. ALFONSO XIII. VAQUER

	2261	** SERIE COMPLETA (10 valores). Además se añaden 490, 493, 497A y 498 con fijasellos (sin valorar). OCASION. Ed.490/8. Cat. 385€	45,-
	2262	Conjunto de 11 frontales de cartas certificadas de varios portes, pero todas con el sello de Derecho de Entrega. PRECIOSO. MUY INTERESANTE. A EXAMINAR. Ed.495/6 y 498 + 592	40,-
F	2263	** 40 cts. rojo SIN DENTAR con borde lateral de hoja. ERROR DE COLOR. No catalogado. PRECIOSO. RARO. Ed.497eca	95,-

1930. GOYA

	2264	FICHAS conteniendo: Ed. ** 499/516, ° 517/30, ° 579/81 y ° 583/91. A EXAMINAR. Cat. +237€	25,-
	2265	** 4 pts. pizarra. 100 Sellos en dos pliegos de 50 (25+25) con INTERPANEL. Ed.514(100). Cat. 140€	25,-
	2266	** SERIE COMPLETA en bloque de 4. PRECIOSA. OCASION. Ed.517/30(4). Cat. 168€	30,-
	2267	** SERIE COMPLETA en bloque de 4. Todos con INTERPANEL salvo los dos sellos de 5 cts. MUY BONITA. Ed.517/30(4). Cat. 168€	30,-
	2268	** Lote compuesto por PRUEBA SIN VALOR de formato grande y 2 fichas con sellos sueltos SIN DENTAR de las dos series (casi todos en bloques y tiras). OCASION. A EXAMINAR	50,-

1930. COLÓN

	2269	** SERIE COMPLETA en bloque de 4. PRECIOSA. OCASION. Ed.547/58(4). Cat. 212€	30,-
F	2270	** SERIE COMPLETA SIN DENTAR con borde superior de hoja. PRECIOSA. Ed.547s/58s. Cat. 280€	60,-
	2271	** Lote compuesto por sellos SIN DENTAR de las tres series. Todo en bloques y tiras. Buena calidad. A EXAMINAR. Cat. 1.384€	70,-

1930. PRO UNIÓN IBEROAMERICANA

	2272	**/* SERIES COMPLETAS de correo y aéreo. Algún valor reengomado. A EXAMINAR. Ed.566/82 y 583/91 y 592. Cat. +415€	30,-
F	2273	** 1 pta. verde. 8 Sellos en tonos diferentes. Interesante estudio. PRECIOSOS. RAROS. Ed.588(8)	30,-
F	2274	** 1 pta. verde en pareja horizontal SIN DENTAR POR EN MEDIO Y EL MARGEN SUPERIOR. No catalogada esta variedad. PRECIOSA. MUY RARA. Ed.588sph(2)	100,-
	2275	(*) 1 pta. verde en bloque de 10 SIN DENTAR con EFIGIE OMITIDA. MUY BONITO. Ed.588ecfs(10). Cat. 380€	30,-

2276 ** 6 Sellos, cinco con variedades: 583cc, 585cc, 588, 588ecei (DENT. 11), 588ecei (DENT. 14) y 591cc. Buena calidad. Yvert.306€ 25,-

ESPAÑA II REPÚBLICA

1931. ALFONSO XIII. HABILITADO

2277 40 cts. HAB. DOBLE, 10 cts. (bloque de 20) y 1 pta. con HAB. DESPLAZADA 'A CABALLO'. MUY BONITOS. Ed.*600hh, **595hdh(20) y *602hdh. Cat. 567€ 35,-

2278 ** 4 pts. y 10 pts. NO EXPENDIDOS. Habilitación no original. A EXAMINAR. Cert. CEM. Ed.NE 26/27 libre,-

1931. III CONGRESO DE LA UNIÓN POSTAL

2279 FICHA conteniendo: Ed. ° 604/13, 645, 646 y 649. Todos usados. A EXAMINAR. Cat. 292€ 30,-

2280 ** 50 SERIES COMPLETAS en hojas de 25. 8 series con sombras del tiempo. A EXAMINAR. Ed.614/19 (50). Cat. Año 2015, 1.325€ 50,-

2281 ** SERIE COMPLETA en bloques de 4 con INTERPANEL. PRECIOSA. Ed.614in/9in(2). Cat. 160€ 25,-

2282 * SERIES COMPLETAS, habilitaciones MUESTRA y C.U.P.P. Ed.614/19M, 614/19H. Cat. 84€ libre,-

2283 ** SERIE COMPLETA en bloque de 4 con INTERPANEL con Hab. MUESTRA. MUY BONITA. Ed.614M/9M(4). Cat. ++144€ 20,-

2284 ** 50 SERIES COMPLETAS en hoja de 50 CON INTERPANEL. Dos series con sombras del tiempo. Ed.630/5 (50). Cat. Año 2015, 850€ 50,-

2285 ** CIEN SERIES COMPLETAS en hojas completas CON INTERPANEL. 1 serie con sombras del tiempo. Ed.630/5 (100). Cat. Año 2015, 1.700€ 100,-

2286 ** SERIE COMPLETA en bloque de 4 con Hab. MUESTRA. Borde inferior de hoja. MUY BONITA. Ed.630M/5M(4). Cat. 108€ 20,-

2287 ** 25 cts. COLOR CAMBIADO y 1 pta. y 4 pts. en bloques de 4 con CAMBIO DE COLOR EN LA HABILITACION. MUY BONITOS. Ed.633cc y 634hcc/5hcc(4). Cat. 360€ 25,-

1931. MONTSERRAT

F 2288 * SERIE COMPLETA. 14 valores. MUY BIEN CENTRADOS. Rara en esta calidad. Ed.636/49. Cat. 2.000€ 300,-

F 2289 * SERIE COMPLETA. Ed.636/49. Cat. 1.870€ 200,-

2290 ** 50 cts. naranja en bloque de 4. BONITO. Ed.645(4). Cat. 580€ 45,-

2291 ** SERIE COMPLETA. OCASION. Ed.650/4. Cat. 143€ libre,-

2292 ** SERIE COMPLETA. OCASION. Ed.650/4. Cat. 143€ libre,-

2293 ** SERIE COMPLETA en bloque de 4. OCASION. Ed.650/4(4). Cat. 726€ 60,-

1931-1932. PERSONAJES

F 2294 * SERIE COMPLETA. El 25 cts. dos dientes cortos. OCASION. A EXAMINAR. Ed.655/61. Cat. 295€ 35,-

2295 ** 50 cts. naranja. Variedad DENTADO VERTICAL DESPLAZADO. Valor clave de la serie. RARO y NO RESEÑADO. Ed.661dv. Cat. +160€ 20,-

1932. PERSONAJES Y MONUMENTOS

2296 ** 5 cts. castaño negruzco en bloque de 4 SIN DENTAR. Los sellos superiores IMPRESION PARCIAL (no catalogado). MUY BONITO. RARO. OCASION. Ed.662s/ips 30,-

2297 ** 2 cts. verde amarillento y 2 cts. verde oscuro. COLORES CAMBIADOS. Ed.662cc y 662cca. Cat. 120€ 25,-

2298 ** 10 cts. rosa dentado y SIN DENTAR. COLOR CAMBIADO. Ed.664cc y 664ccbs. Cat. 245€ 40,-

	2299	** 20 cts. violeta y 20 cts. rosa. 2 Sellos SIN DENTAR. Uno COLOR CAMBIADO. Ed.666s y 666ccs. Cat. 169,50€	25,-
F	2300	** 20 cts. lila rosa en bloque de 4. COLOR CAMBIADO. PRECIOSO. RARO. Ed.666cc(4). Cat. 276€	40,-
F	2301	** 20 cts. lila rosa en bloque de 4 SIN DENTAR. COLOR CAMBIADO DILUIDO (no catalogado). PRECIOSO. MUY RARO. Ed.666ccs(4). Cat. 836€	90,-
F	2302	** 25 cts. carmín lila. Variedad DENTADO VERTICAL DESPLAZADO. No reseñado. RARO. Ed.667dv. Cat. +137€	15,-
F	2303	** 25 cts. carmín lila. Variedad DENTADO VERTICAL DESPLAZADO. No reseñado. RARO. Ed.667dv. Cat. +137€	15,-
	2304	** 30 cts. carmín en bloque de 6 con DENTADO MUY DESPLAZADO EN DIAGONAL. OCASION. Ed.669dx(6)	20,-
	2305	** 30 cts. carmín en bloque de 4 SIN DENTAR. Los sellos inferiores IMPRESION PARCIAL (solo catalogado dentado). MUY BONITO. RARO. OCASION. Ed.669s/ips	30,-
F	2306	** 30 cts. carmín. FALSO POSTAL. FOTOGRAFADO. RARO. Ed.669Fb	25,-
	2307	** 60 cts. verde bronce. COLOR CAMBIADO. Ed.672cc. Cat. +72€	15,-
	2308	(*) 10 pts. castaño en bloque de 20 SIN DENTAR. Esquina de pliego. Final de serie. OCASION. Ed.675s(20)	20,-

1933. CIFRAS

	2309	** 1 cto. verde azulado en bloque de 16 con Hab. MUESTRA. OCASION. Ed.677M(16). Cat. 544€	20,-
--	------	---	------

1935. III CENT. MUERTE DE LOPE DE VEGA

	2310	** 50 cts. azul oscuro. 50 Sellos con centrados habituales. OCASION. A EXAMINAR. Ed.692(50). Cat. 2.750€	30,-
--	------	--	------

1936. PRENSA

	2311	** SERIE COMPLETA en parejas. MUY BONITA. Ed.695/710(2). Cat. 188€	28,-
	2312	** Serie a falta del 1 pta. con Hab. WATERLOW & SONS LTD. ESPECIMEN y PEQUEÑO TALADRO. Además se añaden (*711MTcc y (*724MTcc con la misma sobrecarga y SIN TALADRO (no catalogados así). OCASION. Ed.695MTcc/8MTcc, 707MTcc y 710MTcc. Cat. +200€	25,-
	2313	** SERIE COMPLETA en tiras de 3. MUY BONITA. Ed.711/25(3). Cat. 213€	30,-
	2314	** SERIE COMPLETA en bloque de 4. MUY BONITA. Ed.711/25(4). Cat. 284€	40,-

1937. III CENT. MUERTE DE GREGORIO FERNÁNDEZ

	2315	** 30 cts. carmín. Pareja SIN DENTAR. Ed.726s (2). Cat. 88€	15,-
	2316	** 30 cts. carmín en bloque de 4 SIN DENTAR. Ed.726s(4). Cat. 176€	18,-
	2317	** 30 cts. carmín. Bloque de cuatro SIN DENTAR. Ed.726s (4). Cat. 176€	30,-
	2318	** 30 cts. carmín en bloque de 15 SIN DENTAR. OCASION. Ed.726s(15). Cat. 660€	50,-

1936. EXPO. FILAT. DE MADRID

F	2319	** SERIE COMPLETA. 2 valores. Ed.727/8. Cat. 140€	30,-
F	2320	** SERIE COMPLETA en bloque de 4 con borde inferior de hoja. PRECIOSA. RARA. Ed.727/8(4). Cat. 760,-	120,-
F	2321	* SERIES COMPLETAS. MUY BONITAS. Ed.727/8 y 729/30. Cat. 640€	100,-
F	2322	* SERIES COMPLETAS. 4 valores. Sello de 10 cts. Ed. 727 sombras del tiempo. A EXAMINAR. Ed.727/8 y 1015/16. Cat. 415€	40,-
F	2323	** SERIE COMPLETA. 2 valores. LUJO. Ed.729/30. Cat. 500€	120,-

1936-1938. PERSONAJES

2324	**/(*) 2 Parejas SIN DENTAR y sello SIN DENTADO PARCIAL DEL MARGEN DERECHO. Ed.737s(2), 737smd y 740s(2)	libre,-
------	--	---------

1936. VUELO MANILA-MADRID

2325	** 30 cts. rojo. Dentado y SIN DENTAR. MUY BONITOS. Ed.741 y 741s. Cat. 186,50€	20,-
F 2326	** 30 cts. rojo en bloque de 4 SIN DENTAR. Borde inferior de hoja. PRECIOSO. Ed.741s(4). Cat. 680€	60,-

1938. CIFRAS

2327	**/* Ficha conteniendo bloques y parejas con VARIEDADES de sobrecarga. Todas etiquetadas. OCASION. Ed.742/4. Cat. 363€	25,-
2328	** 45 cts. sobre 1 cto. verde. Bloque de cuatro con numeración A000,000. LUJO. Ed.742N (4). Cat. +100€	libre,-
2329	** 45 cts. s. 2 cts. castaño rojizo en bloque de 27 (9x3). Valor clave. OCASION. Ed.743(27). Cat. 1.053€	50,-
F 2330	** 45 cts. sobre 2 cts. NO EXPENDIDO. Habilitación en azul. Ed.NE 28	20,-
2331	FICHA conteniendo: Ed. ** NE 28, 764, 787/8 y 787/8A. A EXAMINAR. Cat. 294€	40,-
F 2332	✉ 15 cts. y 60 cts. sobre tarjeta de TANGER a FRANCIA. MUY BONITA. RARA. Ed.747 y 754	50,-
2333	** 15 cts. verde grisáceo en bloque de 4 SIN DENTAR CALCADO AL REVERSO. Además se añaden 2 bloques de 4 del 5 cts. , uno IMPRESION DE ESPEJO SOLO y el otro parcialmente CALCADO AL REVERSO (sin valorar). OCASION. Ed.747ics(4). Cat. +192€	25,-
2334	** 45 cts. rosa y 45 cts. carmín. MUY BONITOS. OCASION. Ed.NE29/30. Cat. 234€	20,-

1938. ALEGORÍA DE LA REPÚBLICA

2335	(*) 60 cts. azul en bloque de 9 SIN DENTAR. Valor clave. Ed.754s(9)	25,-
------	---	------

1938. VII ANIV. DE LA REPÚBLICA

2336	FICHAS conteniendo las SERIES COMPLETAS: ** 755, 758, 763, 764, 768, 789/90 y NE 38. Cat. 343€	50,-
F 2337	** 2,50 pts. s. 10 cts. rojo. Ed.756. Cat. 225€	30,-

1938. DEFENSA DE MADRID

F 2338	** 15 pts. + 5 pts. con Sob. CORREO SUBMARINO. FANTASIA. PRECIOSO. Ed.757FN	20,-
2339	** HB. Ed.758, 764. Cat. 100€	25,-
2340	** 2 HB. La segunda pequeño defecto de goma. OCASION. A EXAMINAR. Ed.758 y 764	20,-
F 2341	* AEREO + 5 pts. azul. MUY BONITO. Ed.759. Cat. 450€	65,-
F 2342	** AEREO + 5 pts. HB. en estado totalmente impecable. Cert. GRAUS, CEM y Marquillas GALVEZ, ROIG, etc... MAGNIFICA. GRAN OCASION. Ed.760	3.800,-

1938. FIESTA DEL TRABAJO

2343	** 8 SERIES COMPLETAS en bloques de 4. Se añade otro bloque de 4 del 761 sin valorar. OCASION. Ed.761/2(8). Cat. +132€	15,-
------	--	------

1938. CL ANIV. DE LA CONSTITUCIÓN DE EE.UU.

F 2344	** HB. con NUMERACION OMITIDA. PRECIOSA. RARA. OCASION. Ed.764n. Cat. 177€	40,-
F 2345	* AEREO + 5 pts. LUJO. Ed.765. Cat. 450€	60,-

F	2346	* AEREO + 5 pts. BONITO. Ed.765. Cat. 450€	65,-
	2347	* AEREO + 5 pts. Reengomado. Ed.765. Cat. 450€	60,-
	2348	* AEREO + 5 pts. Leves sombras del tiempo. Centrado de lujo. Ed.765. Cat. 440€	50,-
F	2349	(*) AEREO + 5 pts. SIN DENTAR. Borde de hoja. Cert. GRAUS. Ed.765s. Cat. 440€	60,-

1938. CRUZ ROJA

	2350	** 45 cts. + 5 pts. rojo. Sello dentado con nº A.000000 y SIN DENTAR con Hab. MUESTRA. BONITOS. Ed.767N y 767Ms	15,-
--	------	---	------

1938. OBREROS DE SAGUNTO

	2351	(*) 45 cts. castaño y 1,25 pts. verde gris. COLORES CAMBIADOS. MUY BONITOS. Ed.773cc/4cc. Cat. 146€	20,-
	2352	(*) SERIE COMPLETA sobre PAPEL CARTON SIN DENTAR. Borde lateral de pliego. LUJO. Ed.773pc/4pc. Cat. 76€	15,-
	2353	☒ 1938. Frontal de BARCELONA a VALENCIA. 1,25 pts. (2) más 5 cts. Ayuntamiento de Barcelona. Mat. VALORES DECLARADOS. Ed.774 (2)	libre,-

1938. SUBMARINO

	2354	** SERIE COMPLETA. 6 valores. Goma original habitual. EXAMINAR. Ed.775/80. Cat. 600€	150,-
F	2355	**/* SERIE COMPLETA. PRECIOSA. RARA. Ed.775/80. Cat. +650€	125,-
F	2356	* SERIE COMPLETA. 6 valores. SIN DENTAR. Ed.775/80s. Cat. 1.145€	100,-
	2357	(*) SERIE COMPLETA. PLANCHAS INUTILIZADAS. OCASION. Ed.775PR/80PR. Cat. 185€	25,-
F	2358	(*) SERIE COMPLETA SIN DENTAR SOBRE PAPEL CARTON. PLANCHAS INUTILIZADAS. PRECIOSA. RARA. Ed.775PR/80PR. Cat. 245,-	30,-
F	2359	* HB. Goma habitual. Sellos sin fijasellos. EXAMINAR. Ed.781. Cat. 450€	175,-
F	2360	** HB. Goma habitual muy tonalizada. Informe CEM. Ed.781. Cat. 900€	100,-
F	2361	* HB. Ligeramente recortada. Fijasellos que no afecta a los sellos. RARA. OCASION. Ed.781. Cat. 650€	125,-

1938. HOMENAJE A LA 43 DIVISIÓN

	2362	** SERIE COMPLETA. 2 valores. Ed.787/8. Cat. 78€	15,-
	2363	** SERIE COMPLETA. 2 valores. Ed.787/8. Cat. 78€	15,-

1938. HOMENAJE AL EJÉRCITO

F	2364	* SERIE COMPLETA. MUY BONITA. Ed.792/800. Cat. 725€	120,-
	2365	** Serie corta (5 valores). Buena calidad. Ed.792/6	libre,-
	2366	** 5 cts. a 60 cts., 2 pts. y 5 pts. 7 valores SIN DENTAR. 5 pts. ínfimo punto de óxido. Se incluye **797M en pareja. Ed.792/6, 798/9s. Cat. 1.675€	libre,-

1939. AVIONES Y PAISAJES

	2367	(*) SERIE COMPLETA. 7 valores FALSOS. Para cubrir hueco. Ed.NE 39/45s	libre,-
	2368	(*) SERIE COMPLETA. 7 valores FALSOS. Para cubrir hueco. Ed.NE 39/45s	libre,-

FILATELIA

Segunda sesión

Sábado, 6 de julio de 2024
10.30 horas

ESTADO ESPAÑOL	lotes	2369-2447
SEGUNDO CENTENARIO	lotes	2448-2553
PRUEBAS	lotes	2554-2600
HOJAS RECUERDO	lotes	2601-2605
ESPAÑA VARIOS	lotes	2606-2683
GUERRA CIVIL	lotes	2684-2718
EMISIONES LOCALES PATRIÓTICAS	lotes	2719-2864
HISTORIA POSTAL ESPAÑOLA	lotes	2865-2878
ESPAÑA. LOTES Y COLECCIONES	lotes	2879-2958
DEPENDENCIAS POSTALES ESPAÑOLAS	lotes	2959-3075
COLONIAS ESPAÑOLAS VARIAS	lotes	3076-3084

ESTADO ESPAÑOL

1936. ESCUDO DE ESPAÑA

F	2369	* 30 cts. azul. RARO. OCASION. Ed.801. Cat. 915€	200,-
F	2370	* SERIE COMPLETA. El azul ínfima manchita del tiempo. RARA. OCASION. A EXAMINAR. Ed.NE56/7. Cat. 630€	100,-

1936-1937. JUNTA DE DEFENSA

F	2371	** SERIE COMPLETA. BONITA. A EXAMINAR. Ed.802/13. Cat. 460€	60,-
---	------	---	------

1937-1940. CIFRAS, CID E ISABEL

F	2372	** SERIE COMPLETA. 18 valores. Algún valor bajo goma no original. A EXAMINAR. Ed.814/31. Cat. 510€	60,-
---	------	--	------

1937. I ANIV. ALZAMIENTO NACIONAL

	2373	** HB. LUJO. Ed.836/37. Cat. 164€	25,-
	2374	** 1 Juego de HB. MUY BONITO. OCASION. Ed.836/7. Cat. 164€	35,-
	2375	CONJUNTO de HB: ** 836/37 (hojita naranja leves sombras del tiempo y verde dobleces), ** 847 y ** 862/63 (puntos negros habituales). A EXAMINAR. Cat. 382€	50,-
	2376	** 2 pts. verde. 5 HB. con numeración correlativa. OCASION. Ed.837(5). Cat. 410€	60,-
	2377	** 2 pts. verde. 5 HB. con numeración correlativa. OCASION. Ed.837(5). Cat. 410€	60,-
F	2378	* 1 Juego de HB. SIN DENTAR. La verde con manchas del tiempo. OCASION. A EXAMINAR. Ed.838/9. Cat. 1.200€	180,-

1938. FERNANDO EL CATÓLICO

	2379	(*) 30 ´CMS´ negro. 2 Bloques de 8 SIN DENTAR con distinta tonalidad. COLOR CAMBIADO. OCASION. Ed.844Aeca(16). Cat. 2.432€	30,-
	2380	** 30 ´CMS´ negro y pizarra. 2 Bloques de 10 SIN DENTAR. COLORES CAMBIADOS. MUY BONITOS. OCASION. Ed.844Aeca(10) y 844Aecb(10). Cat. 3.040€	30,-
	2381	(*) 30 ´CMS´ negro. Bloques de 12 y de 9 SIN DENTAR con distinta tonalidad. COLOR CAMBIADO. OCASION. Ed.844Aeca(21). Cat. 3.192€	45,-
	2382	(*) 30 ´CMS´ pizarra en bloque de 25 SIN DENTAR con borde inferior de hoja. COLOR CAMBIADO. PRECIOSO. OCASION. Ed.844Aecb(25). Cat. 4.750€	80,-
	2383	** 30 ´CMS´ azul verdoso en bloque de 10 SIN DENTAR. COLOR CAMBIADO. LUJO. OCASION. Ed.844Aecg(10). Cat. 1.520€	30,-
	2384	** 200 SERIES COMPLETAS en pliegos. RARO. OCASION. Ed.845/6(200). Cat. 1.950€	250,-
	2385	* 50 cts. HAB. DOBLE y 1 pta. HAB. INVERTIDA. RAROS. OCASION. Ed.845hh y 846hi. Cat. 415€	40,-

1938. MONUMENTOS HISTÓRICOS

	2386	** HOJITAS BLOQUE. LUJO. Ed.847 y 849. Cat. 185€	30,-
	2387	** 7 HB. PRECIOSAS. OCASION. Ed.847(4) y 849(3). Cat. 675€	80,-
F	2388	☒ HB. en sobre circulado el PRIMER DIA DE EMISION de BURGOS a PARIS, tasada en el frente y cuatro matasellos de tránsiros en el reverso. PRECIOSA. RARA. Ed.847	40,-
	2389	** 2 SERIES COMPLETAS procedentes de HB. OCASION. Ed.SH847(2)	20,-
	2390	** HB. SIN DENTAR. LUJO. OCASION. Ed.848. Cat. 225€	40,-

2391	** HB. SIN DENTAR. LUJO. OCASION. Ed.848. Cat. 225€	40,-
2392	** HB. SIN DENTAR. MUY BONITA. Ed.848. Cat. 225€	40,-
2393	** HB. SIN DENTAR. PRECIOSA. Ed.848. Cat. 225€	40,-

1938. EJÉRCITO Y MARINA

2394	** 5 HB. con numeración correlativa. OCASION. Ed.849(5). Cat. 325€	60,-
2395	** 5 HB. con numeración correlativa. OCASION. Ed.849(5). Cat. 325€	60,-
2396	** 10 HB. con numeración correlativa. OCASION. Ed.849(10). Cat. 650€	110,-
2397	** HB. SIN DENTAR. 3 ejemplares. Ed.850. Cat. 990€	150,-

1938. II ANIV. ALZAMIENTO NACIONAL

F 2398	* SERIE COMPLETA. MUY BONITA. Ed.851/4. Cat. 185€	30,-
2399	° SERIE COMPLETA. OCASION. Ed.851/4. Cat. 170€	30,-
F 2400	** 1 pta. castaño s. amarillo. Bien centrado. Valor clave. MUY BONITO. Ed.854. Cat. +275€	45,-

1938. URGENTE

2401	** 20 cts. castaño en bloque de 4 SIN DENTAR. Además se añaden dos MACULATURAS SIN DENTAR en pareja del nº 952 con impresiones por anverso y reverso. OCASION. Ed.861s(4)	25,-
------	---	------

1938. LEPANTO

F 2402	** 1 Juego de HB. SIN DENTAR. Ligerísimamente recortadas. OCASION. A EXAMINAR. Ed.864/5. Cat. 1.500€	200,-
--------	--	-------

1938. PRO TUBERCULOSOS

2403	** 10 cts. Bloque de 4 y dos sellos sueltos con VARIEDADES. MUY BONITOS. Ed.866icb(4), ida y tb. Cat. 135€	18,-
------	--	------

1939. FRANCO. SÁNCHEZ TODA

F 2404	** SERIE COMPLETA. 12 valores. 1 pta. goma no original. EXAMINAR. Ed.867/78	50,-
F 2405	** SERIE COMPLETA. MUY BONITA. Ed.867/78. Cat. 360€	50,-
F 2406	* 4 pts. violeta SIN DENTAR. Borde de hoja. Ed.877s. Cat. 270€	20,-
F 2407	** 25 cts. carmín en bloque de 4 SIN DENTAR. El sello inferior derecho SIN PIE ´ SANCHEZ TODA ´. PRECIOSO. RARO. Ed.879s(3) + 879ts. Cat. 378€	40,-
2408	FICHA conteniendo variedades mayoría emisiones Franco destacando papel cartón con filigrana ´ UNA GRANDE... ´. Suelos y parejas. Total 18 valores. Interesante. Se incluye Edifil *SR 1/6 y FR 11/8	100,-

1939. JUAN DE LA CIERVA

2409	** SERIE COMPLETA en bloque de 50. RARO. OCASION. Ed.880/6(50). Cat. 1.700€	250,-
2410	** Serie corta SIN DENTAR (6 valores). Buena calidad. Ed.880s/5s. Cat. 433€	30,-

1940. VIRGEN DEL PILAR

F 2411	(**) SERIE COMPLETA. 15 valores. 10 pts. goma no original. EXAMINAR. Ed.889/903	75,-
--------	---	------

F	2412	* SERIE COMPLETA. PRECIOSA. Ed.889/903. Cat. 370€	80,-
F	2413	* SERIE COMPLETA. PRECIOSA. Ed.889/903. Cat. 370€	80,-
F	2414	* SERIE COMPLETA. 15 valores. Algún valor bajo sin goma. Ed.889/903. Cat. 370€	50,-
F	2415	* SERIE COMPLETA a falta del urgente (14 valores). MUY BONITA. Ed.889/902. Cat. 369€	50,-
F	2416	° SERIE COMPLETA con matasellos de favor. MUY BONITA. OCASION. Ed.889/903. Cat. 370€	70,-
F	2417	** SERIE COMPLETA. 10 valores. 10 pts. goma no original. EXAMINAR. Ed.904/13	75,-
F	2418	* SERIE COMPLETA. 10 valores. 1,20 pts. tonalizado y 4 pts. sin goma. A EXAMINAR. Ed.904/13. Cat. 405€	50,-
F	2419	* SERIE COMPLETA. PRECIOSA. Ed.904/13. Cat. 405€	80,-
F	2420	* SERIE COMPLETA. PRECIOSA. Ed.904/13. Cat. 405€	80,-
	2421	** 4 pts. violeta y azul. 2 Sellos con COLOR CAMBIADO (dentado y SIN DENTAR). MUY BONITOS. Ed.912cc/ccs	20,-

1940-1945. FRANCO

F	2422	** SERIE COMPLETA. 17 valores. 10 pts. Goma no original. EXAMINAR. Ed.919/35	50,-
F	2423	* SERIE COMPLETA. Muy bien centrados todos los sellos. Muy rara en este estado. PRECIOSA. Ed.919/35. Cat. 400€	80,-
F	2424	** SERIE COMPLETA con nº A.000000 (12 valores). MUY BONITA. RARA. OCASION. Ed.922N/35N. Cat. 852€	150,-
	2425	** 20 cts. violeta en tira de 8 sellos con variedad de EMPALME DE PAPEL de las bobinas. PRECIOSO. MUY RARO. Ed.922it(16). Cat. 528,-	30,-
	2426	*/(*) 12 Valores, incluidos los clave. A EXAMINAR. Ed.923 y 925/35. Cat. 447€	40,-
	2427	** 25 cts. carmín lila en bloque de 10 (un sello defecto) con DENTADO DESPLAZADO EN DIAGONAL (no catalogado). Además se añaden bloques CALCADOS AL REVERSO 920ic(9) y 1053ic(30). OCASION. A EXAMINAR. Ed.923dx(10)	30,-
	2428	** 45 cts. azul en bloque de 30 SIN DENTADO VERTICAL y HORIZONTAL DE 9 1/2. PRECIOSO. MUY RARO. Ed.926sv(30). Cat. 990,-	80,-
	2429	** 1, 2, 4 y 10 pts. Muy bien centrados. PRECIOSOS. OCASION. Ed.930, 932/3 y 935. Cat. ++131€	20,-
	2430	** 1, 2, 4 y 10 pts. en bloques de 4. Bien centrados y buena calidad. MAGNIFICOS. OCASION. Ed.930(4), 932/3(4) y 935(4). Cat. ++524€	40,-
	2431	** 1, 2, 4 y 10 pts. en bloque de 4. Bonitos centrados y buena calidad. PRECIOSOS. OCASION. Ed.930(4), 932/3(4) y 935(4). Cat. +524€	40,-
	2432	** 10 pts. castaño en bloque de 4. Final de serie. BONITO. Ed.935(4). Cat. 156€	20,-
F	2433	(*) 1937. 2 pts. castaño PRUEBA DE PUNZÓN, PROYECTO NO ADOPTADO. Cert. CEM	100,-

1940. PRO TUBERCULOSOS

	2434	** 100 SERIES COMPLETAS en dos pliegos de 50. Muy bien centrados para esta emisión. Muy raro en esta calidad. A EXAMINAR. Ed.936/9(100). Cat. 1.075€	150,-
--	------	--	-------

1942. PRO TUBERCULOSOS

	2435	** 100 SERIES COMPLETAS en pliegos completos con centrados de lujo para esta emisión. MUY RARO. A EXAMINAR. Ed.957/60(100). Cat. 1.350€	200,-
--	------	---	-------

1943. AÑO SANTO COMPOSTELANO

	2436	** SERIE COMPLETA. MUY BONITA. Ed.961/9. Cat. 145€	25,-
--	------	--	------

EMISIONES 1944-1946

2437	(*) 10 cts. naranja y 40 cts. violeta. Bloques de 4 sobre PAPEL CARTULINA SIN DENTAR. Los dos únicos valores de la serie catalogados así. OCASION. Ed.984p(4) y 986p(4). Cat. 424€	30,-
2438	** 50 SERIES COMPLETAS bien centradas en medios pliegos. MUY RARO. Ed.993/7(50). Cat. 1.450€	250,-
2439	** 40 cts. + 10 cts. verde y lila. Pliego completo de 100 sellos. Buena conservación. Ed.998(100). Cat. 520€	50,-

EMISIONES 1947-1953

2440	** 100 Sellos en 2 bloques bien centrados. A EXAMINAR. Ed.1011(100). Cat. 140€	libre,-
F 2441	** SERIE COMPLETA. MUY BONITA. Ed.1015/6. Cat. 440€	70,-
F 2442	<input checked="" type="checkbox"/> SERIE COMPLETA en 2 sobres con Mat. PRIMER DIA (1 DIC. 1947). MUY BONITOS. Ed.1015/6	60,-
2443	** 50 pts. carmín. HB. SIN DENTAR. FANTASIA. Ed.1016Fna	18,-
2444	** 200 SERIES COMPLETAS en bloques. PRECIOSAS. RARAS. Ed.1017/9(200). Cat. 260€	20,-
2445	** 100 SERIES COMPLETAS en bloques. PRECIOSAS. RARAS. Ed.1040/3(100). Cat. 415€	40,-
2446	** 25 cts. lila osuro. VALOR COMPLEMENTARIO DE LA SERIE DEL CENTENARIO. RARO. Ed.1048A. Cat. 80€	20,-
2447	** 25 cts. lila oscuro con borde superior de hoja. Cert. SORO. Sin garantía. Se vende tal cual. A EXAMINAR. Ed.1048A	libre,-

SEGUNDO CENTENARIO

2448	** SAN JUAN DE DIOS. Bloque de 4. OCASION. Ed.1070(4). Cat. 124€	libre,-
F 2449	** CENTENARIO. SERIE COMPLETA. PRECIOSA. Ed.1075/82. Cat. 625€	120,-
F 2450	** CENTENARIO. Cuatro series completas de 8 valores, sueltas, parejas o bloques de cuatro. Sombras del tiempo. A EXAMINAR. Ed.1075/82 (4)	150,-
F 2451	* CENTENARIO. SERIE COMPLETA con borde inferior de hoja. PRECIOSA. OCASION. Ed.1075/82. Cat. 430€	75,-
F 2452	* CENTENARIO. SERIE COMPLETA. MUY BONITA. OCASION. Ed.1075/82. Cat. 430€	75,-
F 2453	* CENTENARIO. SERIE COMPLETA. MUY BONITA. Ed.1075/82. Cat. 430€	75,-
2454	**/* CENTENARIO. 8 Series cortas en bloques de 4 (4 sin fijasellos y 4 usadas). OCASION. Ed.1075/6(8) y 1079/80(8). Cat. 356€	30,-
2455	** CAUDILLO A CANARIAS. SERIE COMPLETA. MUY BONITA. Ed.1088/9. Cat. 270€	40,-
2456	**/* CAUDILLO A CANARIAS. SERIE COMPLETA. Bien centrada. MUY BONITA. Ed.1088/9. Cat. +200€	25,-
2457	° CAUDILLO A CANARIAS. SERIE COMPLETA adherida a fragmento con matasellos de favor. CURIOSA. OCASION. Ed.1088/9. Cat. 144€	20,-
F 2458	** CAUDILLO A CANARIAS CON NUMERO. Borde lateral de hoja. Cert. CEM. MUY BONITO. RARO. Ed.1090	190,-
F 2459	** CAUDILLO A CANARIAS CON NUMERO. Bien centrado. PRECIOSO. OCASION. Ed.1090. Cat. +1.060€	125,-
F 2460	** CAUDILLO A CANARIAS CON NUEMRO. Bloque de 4. Cert. CEM. BONITO. MUY RARO. Ed.1090(4)	700,-
F 2461	* CAUDILLO A CANARIAS CON NUMERO. Muy bien centrado y ligerísima señal de fijasellos. PRECIOSO. OCASION. Ed.1090. Cat. +495€	80,-
F 2462	* CAUDILLO A CANARIAS CON NUMERO. MUY BONITO. Ed.1090. Cat. 495€	80,-
2463	** 5 SERIES COMPLETAS diferentes (año 1951 completo sin Canarias). Buena calidad. OCASION. Ed.1091/1105. Cat. 167,80€	20,-
2464	** ISABEL TERRESTRE. SERIE COMPLETA en bloque de 4. PRECIOSA. OCASION. Ed.1092/6(4). Cat. 364€	30,-
2465	** ISABEL TERRESTRE. SERIE COMPLETA en bloque de 4. MUY BONITA. OCASION. Ed.1092/6(4). Cat. 364€	35,-

2466	** ISABEL TERRESTRE. 4 SERIES COMPLETAS. Algunos sellos ínfimas manchitas del tiempo. A EXAMINAR. Ed.1092/6(4). Cat. 364€	libre,-
2467	** ISABEL AEREA. 4 SERIES COMPLETAS. OCASION. Ed.1097/101(4). Cat. 212€	25,-
2468	** ISABEL Y FERNANDO AEREA. SERIES COMPLETAS en bloque de 4. Dos sellos de 1100 con fijasellos (valoradas 2 series completas como con fijasellos). Buena calidad. OCASION. Ed.1097/101(4) y 1111/5(4). Cat. 295€	25,-
2469	** PADRE CLARET. 185 Sellos. La mayoría en bloques con buenos centrados. OCASION. A EXAMINAR. Ed.1102(185). Cat. 1.618€	90,-
2470	** FERNANDO TERRESTRE. SERIE COMPLETA en bloque de 4. PRECIOSA. OCASION. Ed.1106/10(4). Cat. 332€	30,-
2471	** FERNANDO AEREA. 4 SERIES COMPLETAS. OCASION. Ed.1111/5(4). Cat. 134€	20,-
2472	° SAN FRANCISCO JAVIER. 19 Sellos (4 parejas y 11 sueltos). BONITOS. OCASION. A EXAMINAR. Ed.1118(19). Cat. 760€	50,-
2473	** CAJAL Y FERRAN. SERIE COMPLETA en bloque de 4. MUY BONITA. OCASION. Ed.1119/20(4). Cat. 192€	20,-
2474	** PRO TUBERCULOSOS. 10 SERIES COMPLETAS. OCASION. Ed.1121/3(10). Cat. 160€	20,-
F 2475	** LEGAZPI Y SOROLLA. SERIE COMPLETA. Cert. CEM. PRECIOSA. OCASION. Ed.1124/5. Cat. 1.375€	170,-
F 2476	** LEGAZPI Y SOROLLA. SERIE COMPLETA. MUY BONITA. OCASION. Ed.1124/5. Cat. 1.375€	150,-
F 2477	** LEGAZPI Y SOROLLA. SERIE COMPLETA. BONITA. Ed.1124/5. Cat. 1.375€	150,-
2478	° LEGAZPI Y SOROLLA. SERIE COMPLETA. Ed.1124/5	libre,-
2479	° LEGAZPI Y SOROLLA. SERIE COMPLETA en bloque de 4. PRECIOSA. OCASION. Ed.1124/5(4). Cat. 388€	30,-
2480	° LEGAZPI Y SOROLLA. 8 SERIES COMPLETAS (tira horizontal de 4 y 4 sueltas). Buena calidad. PRECIOSAS. OCASION. Ed.1124/5(8). Cat. 776€	55,-
2481	** AÑO SANTO. SERIE COMPLETA en bloque de 4. MUY BONITA. OCASION. Ed.1130/1(4). Cat. 420€	40,-
2482	** AÑO SANTO. 50 cts. 1.000 Sellos en bloques de 6, 8, 9 y 18. Perfecto estado. OCASION. Ed.1130(1.000). Cat. 900€	40,-
2483	** AÑO MARIANO. 100 SERIES COMPLETAS en bloques de 50 o de 100. OCASION. Ed.1132/41(100). Cat. 1.700€	120,-
2484	** 15 SERIES COMPLETAS de cada. Buena calidad. Ed.1142, 1184, 1191, 1196/8 y 1199. Cat. 678,75,-	28,-
2485	** MENENDEZ PELAYO. 125 Sellos en bloque. PRECIOSO. OCASION. Ed.1142(125). Cat. 1.375€	90,-
2486	** FRANCO. 19 SERIES COMPLETAS. OCASION. A EXAMINAR. Ed.1143/63(19). Cat. 589€	50,-
2487	** FRANCO. 80 cts. verde con DENTADO HORIZONTAL DESPLAZADO, quedando sin dentar margen superior e inferior. RARO. OCASION. Ed.1152	libre,-
2488	** FORTUNY Y TORRES QUEVEDO. 4 SERIES COMPLETAS. Los 25 pts. goma alterada. A EXAMINAR. Ed.1164/5(4). Cat. 216€	libre,-
2489	** XX ANIV. ALZAMIENTO NACIONAL. 75 SERIES COMPLETAS en pliegos. MUY RARO. OCASION. Ed.1187/90(75). Cat. 1.900€	200,-
2490	** EXPO. FLOTANTE. 225 Sellos de los cuales, 150 son en dos pliegos y uno en bloque de 71. RAROS. OCASION. Ed.1191(225). Cat. 1.575€	100,-
2491	** ESTADISTICA. 50 SERIES COMPLETAS en bloque. OCASION. Ed.1196/8(50). Cat. 650€	40,-
2492	** ESTADISTICA. 75 SERIES COMPLETAS en pliego. RARO. OCASION. Ed.1196/8(75). Cat. 975€	65,-
2493	** MONOLITO. 150 Sellos en un pliego y un bloque de 71+4. OCASION. A EXAMINAR. Ed.1199(150). Cat. 1.050€	75,-
2494	** DOÑA ISABEL COBOS DE PORCEL. Pliego con IMPRESION CALCADA AL DORSO y otras sobre los bordes de hoja. MUY CURIOSO. A EXAMINAR. Ed.1214ic(100)	30,-
2495	** BRUSELAS. 550 SERIES COMPLETAS. OCASION. A EXAMINAR. Ed.1220/1(550). Cat. 742€	libre,-
2496	** CARLOS I. 150 SERIES COMPLETAS en pliegos. OCASION. Ed.1224/31(150). Cat. 637,50€	50,-
2497	** MONASTERIO DE GUADALUPE. 997 SERIES COMPLETAS. OCASION. Ed.1250/2(997). Cat. 747,50€	libre,-
2498	** NAVIDAD. 1.950 Sellos en 26 pliegos. OCASION. Ed.1253(1.950). Cat. 682,50€	libre,-

	2499	** FRANCO FNMT-B. 325 SERIES COMPLETAS. OCASION. Ed.1290/1(325). Cat. 1.056€	40,-
	2500	** FORJADORES. 1960-1970. 50 Series de cada de las ocho series de Forjadores montadas en fichas. Ideal para revendedor (1 juego en 2 fichas). OCASION. Ed.1298/305... Cat. 3.302,50€	100,-
	2501	** NAVIDAD. 1.300 Sellos. OCASION. Ed.1325(1.300). Cat. 455€	libre,-
	2502	** VELAZQUEZ. 5 Juegos de HB. OCASION. Ed.1344/7(5). Cat. 180€	libre,-
	2503	** DIA MUNDIAL DEL SELLO. 290 SERIES COMPLETAS. OCASION. Ed.1348/50(290). Cat. 840€	35,-
	2504	** EUROPA´ 61. 1.200 SERIES COMPLETAS en pliegos. OCASION. Ed.1371/2(1.200). Cat. 840€	25,-
	2505	** CONJUNTO de variedades con COLORES DESAJUSTADOS. Ed.1381, 2342 (2), 2968 (4) y MP 42B	25,-
	2506	** VARIEDAD DE IMPRESIÓN. 3 valores. Ed.1528, 1534 y 1547	25,-
	2507	** 2 valores. Variedad DENTADO DESPLAZADO. Ed.1541, 3247	15,-
	2508	** C.I.F. SERIE COMPLETA en pliegos de 75. Buena calidad. Ed.1780/9(75). Cat. 2.550€	225,-
	2509	** 2 valores. Variedad PAPEL EMPALMADO. RAROS. Ed.2131, 2404	20,-
	2510	ESPAMER´ 77. 1.500 Minipliegos en paquetes de la F.N.M.T. Alto valor en catálogo y facial en pesetas	libre,-
	2511	** JUAN CARLOS I. 85 pts. gris en bloque de 4 con DENTADO HORIZONTAL DESPLAZADO VERTICALMENTE. OCASION. Ed.2604dpv(4). Cat. 420€	25,-
	2512	JUAN CARLOS I. 85 pts. gris en bloque de 9 con DENTADO HORIZONTAL DESPLAZADO VERTICALMENTE. OCASION. Ed.2604dv(9). Cat. 945€	24,-
F	2513	** JUAN CARLOS I. 85 pts. gris. Pareja vertical esquina de pliego con DENTADO HORIZONTAL POR LA MITAD DE LOS SELLOS, DEJANDO EN INFERIOR SIN VALOR. PRECIOSA. MUY RARA. Ed.2604pdv+pdva. Cat. 370,-	90,-
F	2514	** JUAN CARLOS I. 85 pts. gris. Bloque vertical de 6 esquina de pliego con EMPALME DE PAPEL por el centro. PRECIOSO. MUY RARO. Ed.2604x(6)	90,-
	2515	** JUAN CARLOS I. 85 pts. gris. Pliego completo con EMPALME DE BOBINAS DIAGONAL que afecta a 16 sellos con el precinto de la Fabrica Nacional sobre ellos. PRECIOSO. MUY RARO. Ed.2604x	300,-
F	2516	** JUAN CARLOS I. 45 pts. verde con DENTADO HORIZONTAL DESPLAZADO VERTICALMENTE. Conjunto formado por 1 bloque de 4, 3 parejas y 3 sellos individuales con variedades diferentes. PRECIOSO. MUY RARO. Ed.2801dh	50,-
F	2517	** JUAN CARLOS I. 45 pts.verde. Bloque de 8 vertical con GRAN EMPALME DE PAPEL. PRECIOSO. MUY RARO. Ed.2801x(8). Cat. 900€	90,-
F	2518	** JUAN CARLOS I. 4 pts. con DENTADO HORIZONTAL DESPLAZADO VERTICALMENTE. Conjunto formado por 2 bloques de 4 y 4 sellos individuales con variedades diferentes. MUY INTERESANTE. RARO. Ed.2830dh	100,-
F	2519	** JUAN CARLOS I. 3 pts. castaño. Tira vertical doble con borde de hoja y numeración con todo tipo de variedades, entre otras 6 sellos SIN VALOR FACIAL. ESPECTACULAR. RARISIMO. GRAN OCASION. Ed.2830ip	150,-
F	2520	** JUAN CARLOS I. 4 pts. verde amarillento. Bloque vertical de 10 sellos esquina de pliego con los 2 sellos superiores IMPRESION PARCIAL, la segunda fila IMPRESION DILUIDA SIN VALOR FACIAL. ESPECTACULAR. MUY RARO. Ed.2831ip	100,-
	2521	** JUAN CARLOS I. 4 pts. verde amarillo en pareja con INTERPANEL (Filabo 2831a). Cert. GRAUS. OCASION. Ed.2831	18,-
	2522	** JUAN CARLOS I. 4 pts. verde amarillo en bloque de 16 con INTERPANEL. RARO. OCASION. Ed.2831	15,-
	2523	** JUAN CARLOS I. 4 pts. verde amarillo en bloque de 16 con INTERPANEL. OCASION. Ed.2831	20,-
	2524	** JUAN CARLOS I. 30 pts. azul grisáceo. ERROR DE COLOR. Bloque de 24 con esquina de pliego. ESPECTACULAR. MUY RARO. Ed.2879ec(24)	150,-
F	2525	** JUAN CARLOS I. 30 pts. azul con DENTADO HORIZONTAL DESPLAZADO VERTICALMENTE. Conjunto formado por 4 bloques de 4, una pareja y 3 sellos individuales con variedades diferentes (total 21 sellos). MUY INTERESANTE. GRAN OCASION. Ed.2879dh	150,-
	2526	** JUAN CARLOS I. 30 pts. azul con DENTADO HORIZONTAL DESPLAZADO (Filabo 2879e). Cert. GRAUS. BONITO. Ed.2879dv	15,-

	2527	** JUAN CARLOS I. 30 pts. azul. Pliego completo con el DENTADO HORIZONTAL DESPLAZADO VERTICALMENTE, apareciendo parte superior del dibujo en la parte inferior de los sellos. BONITO. OCASION. A EXAMINAR. Ed.2879dv(100). Cat. 7.000€	libre,-
	2528	** MARIA DE MAEZTU. 20 pts. con COLOR AZUL OMITIDO (Filabo 2989c). Cert. GRAUS. Ed.2989ef	15,-
	2529	** MARIA DE MAEZTU. 20 pts. con COLOR AZUL OMITIDO Y COLOR ROJO DESPLAZADO. MUY BONITO. OCASION. Ed.2989efid	20,-
F	2530	** MARIA DE MAEZTU. 20 pts. con COLOR NEGRO OMITIDO y DENTADO DESPLAZADO. OCASION. Ed.2989efdv	20,-
	2531	** MARIA DE MAEZTU. 20 pts. en bloque de 4 con COLOR NEGRO OMITIDO y DENTADO DESPLAZADO. OCASION. Ed.2989efdv(4)	60,-
F	2532	** MARIA DE MAEZTU. 20 pts. con COLORES AZUL Y ROJO MUY DESPLAZADOS HACIA ABAJO (Filabo 2989g). Cert. GRAUS. Ed.2989id	20,-
	2533	** EXPO' 92. Bloque de 6 con COLORES Y DENTADO DESPLAZADOS. MUY BONITO. OCASION. Ed.2990efid	15,-
	2534	** EXPO' 92. Tira horizontal de 3 sellos con COLOR ROJO MUY DESPLAZADO. OCASION. Ed.2990id(3)	24,-
	2535	** EXPO' 92. 8 + 5 pts. Bloque de cuatro con colores desplazados. Ed.2990id (4)	30,-
	2536	** EXPO' 92. 8 + 5 pts. Bloque de 6 con colores desplazados. Ed.2990id (6)	25,-
	2537	** EXPO' 92. 20 pts. multicolor. Bloque de 6 COLORES DESPLAZADOS. Ed.2998id (6)	libre,-
	2538	** EXPO' 92. 20 pts. multicolor. Bloque de 8 variedad COLORES y DENTADO DESPLAZADOS. Ed.2998 var. (8)	libre,-
	2539	** CENT. CUERPO DE CORREOS. 2 Bloques de 4 con COLORES DESPLAZADOS. OCASION. Ed.2998id(8)	25,-
	2540	** JUAN CARLOS I. 15 pts. verde. Tira vertical doble con borde de hoja y numeración. Diferentes FALLOS DE IMPRESION, entre ellos 4 SIN IMPRESION. PRECIOSO. MUY RARO. Ed.3004ip	90,-
	2541	** JUAN CARLOS I. 25 pts. verde oliva. Conjunto de 5 bordes laterales derechos de los pliegos 00018238 al 00018242. En el 1º FALTA DE IMPRESION de los 5 primeros sellos, PARCIAL en el sexto y perfecto los 4 ultimos, los 4 siguientes pliegos SIN NINGUN TIPO DE IMPRESION y en el 5º pequeño rastro en el primero. CONJUNTO UNICO. MUY RARO. Ed.3096ip	90,-
	2542	JUAN CARLOS I. 27 pts. violeta rojizo. Doble tira horizontal de 20 sellos con espectacular EMPALME DE BOBINA. MUY RARO. Ed.3156x	80,-
	2543	** JUAN CARLOS I. 1.000 pts. violeta. Minipliego de 8 sellos. OCASION. Ed.MP.50. Cat. 500€	50,-
	2544	** JUAN CARLOS I. 1.000 pts. violeta. Minipliego de 8 sellos. OCASION. Ed.MP.50. Cat. 500€	50,-
	2545	CARPETAS con 3 minipliegos del Rey de 100 pts. y 23 del 150 aniversario del primer sello	50,-
	2546	JUAN CARLOS I. Carnet con pruebas y HB. OCASION. Ed.3544C. Cat. 180€	25,-
	2547	JUAN CARLOS I. Carnet con pruebas y HB. OCASION. Ed.3544C. Cat. 180€	25,-
	2548	** JUAN CARLOS I. Carnet. 10 Ejemplares con pruebas y HB. Ed.3544C (10). Cat. 1.500€	25,-
	2549	** EL QUIJOTE. Minipliego con variedad ESPAÑA CALCADO AL DORSO. MUY BONITO. RARO. Ed.MP.61A	40,-
	2550	** 150 ANIVERSARIO DEL PRIMER SELLO. 10 Carpetas. Ed.3711AC (10). Cat. 1.000€	50,-
	2551	ESPAÑA 2004. 2 Carpetillas con HB. Ed.4087A(2). Cat. 150€	libre,-
F	2552	** CERN. 1,90 € multicolor CAMBIO DE COLOR por exceso de rojo. RARO. Ed.4121	libre,-
	2553	SEVILLA 2018. 5 CARNETS PROMOCION. Ed.5265CP(5)	32,-

PRUEBAS

	2554	ESPAMER' 80 Y MUNDIAL' 82. Una prueba de cada. Ed.3/5. Cat. 105€	libre,-
	2555	(*) MUNDIAL DE FÚTBOL. 3 Juegos. A EXAMINAR. Ed.4/5 (3). Cat. 204€	libre,-

2556	ESPAÑA´ 84. 1 Juego de pruebas. OCASION. Ed.6/7. Cat. 156€	libre,-
2557	ESPAÑA´ 84. 1 Juego de pruebas. OCASION. Ed.6/7. Cat. 156€	20,-
2558	(*) ESPAÑA´ 84. Dos pruebas y Rumbo al 92. Ed.6/7 y 11. Cat. 311€	30,-
2559	ALBUM DEL CONCIERTO EXTRAORDINARIO conteniendo las pruebas sobrecargadas y portada dedicada a la Reina Sofía. RARO. Ed.6P/7P	180,-
2560	(*) EXFILNA´ 85. 3 Ejemplares. Ed.8 (3). Cat. 270€	libre,-
2561	EXFILNA´ 85 y 86. Una prueba de cada. OCASION. Ed.8 y 10. Cat. 179€	libre,-
2562	(*) EXFILNA´ 86. 4 Ejemplares. Ed.10 (4). Cat. 356€	libre,-
2563	(*) RUMBO AL 92. 3 Ejemplares. Ed.11 (3). Cat. 465€	libre,-
2564	(*) RUMBO AL 92. 3 Ejemplares. Ed.11 (3). Cat. 465€	libre,-
2565	(*) ESPAMER´ 87. 6 Juegos. Ed.12/3 (6). Cat. 360€	libre,-
2566	ESPAMER´ 87 Y EXFILNA´ 87. Una prueba de cada. Ed.12/4. Cat. 144€	libre,-
2567	(*) EXFILNA´ 87. 4 Ejemplares. Ed.14 (4). Cat. 336€	libre,-
2568	(*) EXFILNA´ 87. 4 Ejemplares. Ed.14 (4). Cat. 336€	libre,-
2569	(*) NATALICIO DE LOS REYES. Ed.15. Cat. 120€	libre,-
2570	(*) FESOFI. 2 Ejemplares. Ed.16 (2). Cat. 168€	libre,-
2571	FESOFI, CARLOS III Y CORREOS. Una prueba de cada. Ed.16/8. Cat. 195€	libre,-
2572	1988-1992. Lote de 18 pruebas montado en hojas de álbum FILABO. Todas por duplicado, salvo las dos últimas. OCASION. Ed.16/8(2), 20/1(2), 23/5(2) y 26/7. Cat. 681€	40,-
2573	(*) CARLOS III. 7 Ejemplares. Ed.17 (7). Cat. 441€	libre,-
2574	(*) CUERPO DE CORREOS. 8 Ejemplares. A EXAMINAR. Ed.18 (8). Cat. 384€	libre,-
2575	(*) EXFILNA´ 89. 50 Ejemplares. Ed.19 (50). Cat. 2.550€	libre,-
2576	(*) EXFILNA´ 89. 50 Ejemplares. Ed.19 (50). Cat. 2.550€	libre,-
2577	(*) EXFILNA´ 89. 50 Ejemplares. Ed.19 (50). Cat. 2.550€	libre,-
2578	(*) EXFILNA´ 89. 10 Ejemplares, primera o segunda tirada. Ed.19 (10)	libre,-
2579	(*) DÍA DEL SELLO. 7 Ejemplares. Ed.20 (7). Cat. 189€	libre,-
2580	(*) EXFILNA´ 90. 19 Ejemplares. Ed.21 (19). Cat. 513€	libre,-
2581	(*) EXFILNA´ 90. 20 Ejemplares. Ed.21 (20)	libre,-
2582	(*) EXFILNA´ 90. 6 Ejemplares. Ed.22 (6). Cat. 282€	libre,-
2583	(*) EXFILNA´ 91. 5 ejemplares y 1993. DÍA DEL SELLO. 4 ejemplares. Ed.24 (5) y 28 (4). Cat. 207€	libre,-
2584	(*) EXFILNA´93. 18 Ejemplares. Ed.29 (18). Cat. 324€	libre,-
2585	(*) EXFILNA´ 93. 18 Ejemplares. Ed.29 (18). Cat. 324€	libre,-
2586	(*) EXFILNA´ 94. 5 Ejemplares. Ed.33 (5). Cat. 77,50€	libre,-
2587	AUTONOMIAS. Juego completo de 20 pruebas. OCASION. Ed.37/56. Cat. 700€	85,-
2588	AUTONOMIAS. Juego completo de 20 pruebas. Ed.34/56. Cat. 700€	90,-
2589	AUTONOMIAS. Juego completo de 20 pruebas montado en hojas de álbum. OCASION. Ed.37/56. Cat. 700€	100,-
2590	(*) 1996-98. 19 ejemplares. Ed.61 (5), 62 (3), 63 (6) y 65 (5). Cat. 312€	libre,-

2591	(*) 1998-2000. 33 ejemplares. Ed.66 (4), 67 (4), 70/71 (13) y 72 (12). Cat. 396€	libre,-
2592	* SANTA MARIA LA REAL. 50 Hojas. OCASION. Ed.73(50). Cat. 600,-	libre,-
2593	(*) 2000-2001. 26 ejemplares. Ed.73 (12), 74 (4), 75 (5) y 76 (5). Cat. 312€	libre,-
2594	(*) 2002-3. 34 ejemplares. Ed.77 (4), 79 (4), 80 (13) y 81 (13). Cat. 408€	libre,-
2595	(*) 2003-4. 37 ejemplares. Ed.82 (13), 83 (12) y 84 (12). Cat. 444€	libre,-
2596	(*) 2004-5. 44 ejemplares. Ed.85 (12), 86/9 (4), 90 (12) y 91 (12). Cat. 528€	libre,-
2597	(*) 2006-7. 36 ejemplares. Ed.92/4 (12). Cat. 504€	libre,-
2598	(*) 2007-8. 36 ejemplares. Ed.95/7 (12). Cat. 504€	libre,-
2599	COLECCION en 3 clasificadores de 1975 a 2022 completa incluyendo Calella y Autónomas y otras repetidas. Alto valor en catálogo	250,-
2600	1975-1997. Colección de 29 pruebas diferentes. A destacar 8, 10, 11, 15, etc... OCASION. A EXAMINAR. Cat. 1.230€	65,-

HOJAS RECUERDO

2601	(*) 1972. V FERIA NACIONAL DEL SELLO. 10 hojitas. Ed.1 (10). Cat. 250€	libre,-
F 2602	0 Hojita en negro. Tirada 460 ejemplares. MUY RARA. Ed.2. Cat. 510€	80,-
2603	5 PRUEBAS en negro RAYADAS. Además estuche de MONASTERIO DE SILOS con las hojas recuerdo, medalla, etc... OCASION. Ed.26, 26P(2) y 49P/50P	libre,-
2604	(*) 1981. CENTENARIO de la obra de FERNANDEZ DURO. Tirada 1.000. 10 ejemplares. Ed.106 (10). Cat. 360€	libre,-
2605	(*) 1981. CENTENARIO de la obra de FERNANDEZ DURO. Tirada 1.000. 10 ejemplares. Ed.106 (10). Cat. 360€	libre,-

ESPAÑA VARIOS

ASTURIAS Y LEÓN

F 2606	☒ Carta circulada desde LANGREO 22/03/37 a MOREDA ALLER (ex-Gómez Gillamón). RARA. Ed.1	30,-
2607	☒ 1937. Tarjeta Postal de Campaña de TORMA a RIBADESELLA. RARA. Ed.2	30,-
2608	☒ 1937. Tarjeta Postal de Campaña de FUEJO a CANGAS DE ONIS. RARA. Ed.2	30,-
2609	☒ 1937. Tarjeta Postal de Campaña de SOGONDRIO a CANGAS DE ONIS. RARA. Ed.2	30,-
2610	☒ 1937. Tarjeta Postal de Campaña de SOTO DEL BARCO (AVILES) a RIBADESELLA. RARA. Ed.2	30,-

AYUNTAMIENTO DE BARCELONA

2611	* FICHA conteniendo: Edifil * 3s y 5 Ejs ambos con cert. GRAUS y 7 ef y 9. Distintas variedades	30,-
2612	☒ 5 cts. en carta verdaderamente circulada el 31 Marzo de 1932, con llegada a MADRID el 1 de Abril. PRECIOSA. RARA. Ed.NE16	25,-
2613	** SERIE COMPLETA. MUY BONITA. Ed.NE17/21. Cat. 200€	20,-
2614	** SERIE COMPLETA. MUY BONITA. OCASION. Ed.NE17/21. Cat. 200€	20,-
2615	** SERIE COMPLETA. PRECIOSA. Ed.NE17/21	30,-
F 2616	** SERIE COMPLETA en bloque de 4. PRECIOSA. RARA. Ed.NE17/21(4)	120,-
2617	** SERIE COMPLETA en pliegos sin rebordes. OCASION. A EXAMINAR. Ed.14/8(100). Cat. 2.350€	40,-
2618	*/(*) FICHA con las variedades: Edifil 14/17p, 16spv y SH-NE 28 dent. y s/d calcados al doso	25,-

	2619	(*) 5 cts. verde. Bloque de 25 sellos con DENTADOS MÚLTIPLES desplazados. Ed.16	10,-
	2620	(*) 1941-1944. Juego completo de HB. (29/30, 31/2, 38/9, 40/1, 47/8, 51/2, 53/4, 60/1 y 62/4). Total 19 hojitas. BONITAS. OCASION. A EXAMINAR. Cat. 480€	libre,-
	2621	(*) HB. SIN DENTAR en pareja vertical CAPICUA. Una de ellas SOLO IMPRESION DE LAS BANDERAS. RARA. Ed.29s(2)	40,-
	2622	(*) HB. SIN DENTAR en pareja vertical CAPICUA. Una de ellas SOLO IMPRESION DE LAS BANDERAS. RARA. Ed.30s(2)	40,-
	2623	** SERIE COMPLETA en bloque de 4 SIN DENTAR procedente de HB. Buena calidad. Ed.SH29s/30s(4). Cat. 208€	18,-
	2624	(*) SERIES COMPLETAS en bloques de 4 SIN DENTAR. OCASION. Ed.33s/7s(4) y 42s/6s(4). Cat. 464,-	libre,-
	2625	(*) SERIE COMPLETA en bloques de 30 SIN DENTAR. Buena calidad. OCASION. Ed.33s/7s(30). Cat. 2.220€	75,-
	2626	(*) 1 Juego de HB. con DENTADO MULTIPLE HORIZONTAL Y VERTICAL. RARO. Ed.38/9	24,-
F	2627	** 5 cts. bermellón. HB. con IMPRESION MUY DESPLAZADA. No catalogado. RARA. A EXAMINAR. Ed.38id	30,-
	2628	** 2 Juegos de HB. en perfecto estado. PRECIOSOS. Ed.40/1(2). Cat. 290€	30,-
	2629	(*) CONJUNTO formado por: Edifil 47/8 IMPRESIÓN DESPLAZADA (2 juegos), 47cc ERROR COLOR NEGRO s/d y 48cc CAMBIO DE COLOR AZUL CLARO s/d. RAROS	65,-
	2630	(*) SERIE COMPLETA en bloque de 4 SIN DENTAR. Borde superior de hoja. OCASION. Ed.49s/50s(4). Cat. 408€	25,-
F	2631	(*) 5 cts. rojo sin dentar sobre PAPEL DORADO. Ed.49ps. Cat. 345€	25,-
	2632	*/(*) HB. 5 cts. (4) carmín y 5 cts. (4) azul. Habilitación DESPLAZADA. Ed.53/54	20,-
	2633	(*) SERIES COMPLETAS en bloques de 4 SIN DENTAR. OCASION. Ed.55s/9s(4) y 69s/71s(4). Cat. 516,-	libre,-
	2634	(*) SERIE COMPLETA en bloques de 25 SIN DENTAR. Buena calidad. OCASION. Ed.55s/9s(25). Cat. 1.725€	60,-
	2635	(*) Juego completo de las 10 HB. No Expendidas. Bonito lote. OCASION. A EXAMINAR. Ed.NE25/34. Cat. 1.400€	190,-
	2636	(*) SERIE COMPLETA en bloque de 15 SIN DENTAR. OCASION. Ed.65s/8s(15). Cat. 840,-	20,-
	2637	**/(*) SERIE COMPLETA en bloque de 25 SIN DENTAR. Buena calidad. OCASION. Ed.65s/8s(25). Cat. 1.400€	45,-
	2638	(*) SERIES COMPLETAS en bloque de 4. Una SIN DENTAR y la otra SIN DENTADO VERTICAL. MUY BONITAS. OCASION. Ed.69s/71s(4) y 69sv/71sv(4)	20,-
	2639	(*) SERIE COMPLETA en bloques de 15 SIN DENTAR. Buena calidad. OCASION. Ed.69s/71s(15). Cat. 1.035€	35,-
	2640	(*) SERIE COMPLETA en bloque de 16 SIN DENTAR. OCASION. Ed.69s/71s(16). Cat. 960,-	20,-
	2641	** 5 cts. negro y 5 cts. verde. Pliegos completos de 50 sellos SIN DENTADO VERTICAL. Varios dobles de archivo. OCASION. A EXAMINAR. Ed.70sv(50) y 71sv(50). Cat. 1.700€	30,-
	2642	(*) TELÉGRAFOS. 30 cts. s. 5 cts. en bloque de 50 con TALADRO DE ANULACION ´ BARCELONA ´. RARO. OCASION. A EXAMINAR. Ed.T.3(50)	libre,-
	2643	(*) TELÉGRAFOS. 10 cts. s. 5 cts. castaño y azul en bloque de 4 SIN DENTAR con borde superior de hoja. La pareja inferior SIN NUMERACION AL DORSO. Ed.T.9s(2) y 9ns(2). Cat. 560,-	libre,-
F	2644	(*) TELÉGRAFOS. 10 cts. s. 5 cts. castaño y azul. Bloque de 8 SIN DENTAR con INTERPANEL. No catalogado. MUY BONITO. RARO. Ed.T.9s(8). Cat. Normal 1.120€	35,-
	2645	(*) TELÉGRAFOS. 10 cts. s. 5 cts. castaño y azul en bloque de 24 SIN DENTAR. La segunda y cuarta fila SIN NUMERACION AL DORSO. Esquina de pliego. RARO. OCASION. Ed.T.9s(12) y 9ns(12). Cat. 3.360,-	45,-
	2646	** TELÉGRAFOS. 20 cts. s. 5 cts. naranja en bloque de 25. Valor clave. OCASION. Ed.T.11(25). Cat. 1.200€	18,-
	2647	(*) TELÉGRAFOS. SERIE COMPLETA en bloques de 20 SIN DENTAR. Buena calidad. OCASION. Ed.T.13s/6s(20). Cat. 920€	35,-
	2648	**/(*) TELÉGRAFOS. Lote de sellos dentados y SIN DENTAR en bloques. MUY ALTO VALOR EN CAT. OCASION. A EXAMINAR	30,-
	2649	**/* 1929-1945. Colección con series completas y HB. montada en hojas de álbum. Hay series de interés. ALTO VALOR EN CAT. OCASION. A EXAMINAR	100,-

2650	**/(*) VARIEDADES. 1929-1945. Lote de 25 sellos con variedades de DENTADO y COLOR. Todos diferentes y etiquetados. Raro conjunto. INTERESANTE. OCASION. A EXAMINAR. Cat. 1.030,75€	60,-
2651	(*) 1929-1945. Conjunto de sellos y series completas SIN DENTAR. Sin repeticiones y buena calidad. OCASION. A EXAMINAR. Cat. +700€	40,-
2652	(*) 1929-1945. Conjunto de sellos y series completas en bloques de 4 SIN DENTAR. Sin repeticiones y buena calidad. ALTO VALOR EN CAT. OCASION. A EXAMINAR	45,-
2653	☒ CONJUNTO de 9 sobres con sellos de BARCELONA. Todos circulados por correo CERTIFICADO. Interesante	libre,-
2654	☒ CONJUNTO de 19 sobres, mayoría con sellos de BARCELONA. Hay franqueos interesantes. EXAMINAR	libre,-
2655	☒ CONJUNTO de 9 sobres años cuarenta. Todos con franqueo mecánico. Interesante. EXAMINAR	libre,-
2656	** 1940-1945. Colección de HB. (incluyendo NE) montada en clasificador. ALTO VALOR EN CAT. OCASION. A EXAMINAR	250,-

BENEFICENCIA. HUÉRFANOS DE CORREOS

2657	* 6 Sellos. RAROS. OCASION. A EXAMINAR. Ed.NE3/4, 6(3) y 8. Cat. 140€	libre,-
2658	**/* FICHA conteniendo las variedades: Edifil 6 pareja SIN DENTADO VERTICAL, NE 2spv, 11sph y 19sph	40,-
2659	BENEFICENCIA. Conjunto formado por las SERIES COMPLETAS: 12/7, SH 17, 19/34 y 36/52. Mayoría sin fijasellos. Incluye sellos y HB benéficas de Ayamonte y Huelva	25,-
2660	* HOJITA BLOQUE. Cert. CMF. Ed.18. Cat. 235€	40,-
2661	** 25 cts. violeta, DENTADA y SIN DENTAR DOBLE IMPRESIÓN. Ed.19ed, eds. Cat. 765€	25,-
F 2662	** HB SIN DENTAR. Ed.35. Cat. 535€	100,-

BENEFICENCIA. HUÉRFANOS DE TELÉGRAFOS

2663	FICHA conteniendo: */(*) 1/9, 10/2, 10A/1A y 21. A EXAMINAR. Cat. +200€	libre,-
2664	** SERIES COMPLETAS. El nº 1 con señal de fijasellos (escaso valor). MUY BONITAS. Ed.1/3 y 4/6. Cat. 172€	30,-

ENTEROS POSTALES

2665	(*) 10 cts. + 15 cts. amarillo. Tarjeta doble sin doblar por el medio. MUY BONITA. Ed.58. Cat. 265€	30,-
2666	3 Tarjetas con impresión BANCO HISPANO AMERICANO (Madrid, Barcelona y Alicante). OCASION. Ed.69(3)	libre,-
2667	°/☒ 1960. CIF. 70 cts. y 3 pts. 18 juegos con mat. del Congreso 1 ABR. 60. Ed.88/89 (18). Cat. 990€	50,-
2668	(*)/* 1873-1960. Colección de enteros montada en clasificador. ALTO VALOR EN CAT. A EXAMINAR	150,-

ENTEROS POSTALES PRIVADOS

2669	☒ 1902. Tarjeta Postal de iniciativa privada 'LA EQUITATIVA' de 10 cts., circulada de MADRID a FRANCIA. MUY RARA. Ed.103	65,-
F 2670	☒ 1905. SOBRE Entero Postal privado de Alfonso XIII (Cadete) de 15 cts. violeta ANUNCIADOR POSTAL, CÁDIZ, SERIE 13ª con membrete 'LITOGRAFÍA / JEREZANA / JEREZ / DE LA FRA'. Al dorso anuncios en colores negro y rojo y mat. de llegada. MUY RARO pese a rotura por apertura. No reseñado (similar Ed. 136 y 147)	180,-
F 2671	Vaquero. Sobre privado comercial 45. Circulado de MADRID a BARCELONA con membrete de KODAK, con referencia 'T-3'. RARO	60,-
2672	República. Sobre privado comercial 62 con franqueo complementario. Circulado de MADRID a BERLIN con membrete M. GALVEZ. RARO	40,-
F 2673	República. Sobre privado comercial 89 con franqueo complementario de 4 sellos (679, 681, 685 y Ay. Barcelona 6). Circulado de BARCELONA a MADRID. RARO	60,-

AEROGRAMAS

2674 (*) HOMENAJE A LAS FUERZAS ARMADAS EN MISIONES HUMANITARIAS. 5 Aerogramas. Ed.226 30,-

ETIQUETAS AUTOADHESIVAS

2675 1989-2004. Colección montada en hojas de álbum DOMFIL. A destacar CENT. IBN-AL-ABBAR (1998) y CALPE (1999). Raro conjunto. OCASION. A EXAMINAR 45,-

2676 10 CARPETAS anuales del 2017 con las etiquetas ATM emitidas ese año. Facial 415€. OCASION 200,-

FISCALES

2677 1640-1926. Colección de más de 165 cabeceras de papel timbrado. Todas diferentes. MUY INTERESANTE. RARO. OCASION. A EXAMINAR 240,-

FRANQUICIAS

2678 ** 1916. III CENT. MUERTE DE CERVANTES. 125 series completas. Ed.11/8 (125). Cat. Año 2015, 2.750€ 100,-

2679 */(*) 1893. MILITARES. 53 valores. Incluye además * 48/53 dent. y sin dentar y 5 HB de Asturias y León de origen privado. Ed.1/53 25,-

2680 MILITARES. Carta de MELILLA a IBIZA (sin llegada). CURIOSA libre,-

TELÉGRAFOS

F 2681 * SERIE COMPLETA. 4 valores con defectos. 4 r. taladrado. A EXAMINAR. Ed.9/12. Cat. 1.223€ 75,-

VIÑETAS

2682 ** CRUZ ROJA ESPAÑOLA. Bloque de 16 con INTERPANEL. RARO 30,-

EMISIONES LOCALES REPUBLICANAS

2683 * BARCELONA. SERIES COMPLETAS más 4 variedades sobrecarga invertida. Ed.5/17, 18/28, 29/32 + 5, 6, 9 y 13hi. Cat. 290€ 20,-

GUERRA CIVIL

ZONA REPUBLICANA

2684 (*) CRP (COMITE REGIONAL DE PRESOS). RARO libre,-

2685 CONJUNTO formado por: ALCÁZAR DE SAN JUAN (Ciudad Real), All. 1/2; RIBERA DEL FRESNO (Badajoz), carnet con 12 viñetas y TOLEDO, All. 5/7. EXAMINAR 30,-

2686 CONJUNTO montado en fichas formado por 32 sellos o cupones de ANDALUCÍA. Hay muchas raras. EXAMINAR 150,-

2687 CONJUNTO montado en fichas formado por 27 sellos o cupones de BARCELONA y PROVINCIA. Hay raras. EXAMINAR 75,-

2688 ☒ CATALUÑA. 3 sobres con marcas NO HAY SELLOS y postal Colonias Escolares libre,-

2689 STOCK de HB. y algunos sellos montado en clsaificador. Hay variedades (SIN DENTAR, SOB. DOBLE, OMITIDA, etc...). Todo de Cataluña. Raro conjunto. A EXAMINAR 100,-

2690 FICHA conteniendo 6 ejemplares GERONA y PROVINCIA y 1 de SANAHUJA (Lérida). Hay raros. EXAMINAR 40,-

2691 FICHA conteniendo 7 ejemplares de LEVANTE y MURCIA y PROVINCIA. Hay raras. EXAMINAR 50,-

2692 (*) MADRID. COMITE PROVINCIAL. JSU. 1,50 ptas. azul. No reseñado libre,-

	2693	* ZONA REPUBLICANA. MADRID. UNIÓN REPUBLICANA. 2 pts. gris verdoso. Hoja de 25 sellos. RARA. Allepuz 17	libre,-
	2694	FICHA conteniendo 9 ejemplares. Hay raras y no reseñadas. EXAMINAR	45,-
	2695	EUZKADI. 10 valores (All. 185/94) y BARACALDO 1 valor (All. 16). EXAMINAR	35,-
	2696	PI DE LLOBREGAT. FRANCESC MACIA. 10 Juegos (de 4 HB.) dentados de luto. OCASION	libre,-
	2697	CONJUNTO montado en fichas formado por 38 sellos o cupones de TARRAGONA y PROVINCIA. Hay raros. EXAMINAR	75,-
	2698	U.G.T. 7 valores y C.N.T. 2 valores. EXAMINAR	35,-
	2699	CONJUNTO montado en fichas formado por 30 viñetas mayoría en nuevo. Muchas raras. MERECE EXAMEN	150,-
	2700	* FOYER ANTIFASCISTE. Series completas. EXAMINAR	50,-
F	2701	SOLIDARITE AVEC LA JEUNESSE ANTIFRANQUISTE ESPAGNOLE. S/v verde. MUY RARA. (Allepuz 2701)	30,-
F	2702	CONJUNTO formado por 6 viñetas republicanas emitidas en el extranjero. RARAS	80,-
	2703	CONJUNTO formado por 10 viñetas, varias raras. EXAMINAR	75,-

AMBAS ZONAS

	2704	*/(*)/° Colección de 265 piezas diferentes montada en fichas. Variadas localidades, C.N.T. , CRUZ ROJA, etc... Hay interesantes. Raro conjunto. OCASION. A EXAMINAR	125,-
	2705	<input checked="" type="checkbox"/> 1937-9. CUATRO sobres con marcas de COMITÉS DE EMPRESA o colectivizadas	libre,-
	2706	<input checked="" type="checkbox"/> Lote de 50 piezas entre sobres y algunas tarjetas o frontales. Diversos franqueos, censuras, etc... INTERESANTE. OCASION. A EXAMINAR	50,-

ZONA NACIONALISTA

	2707	CONJUNTO formado por AUXILIO SOCIAL, 7 valores; C.A.T. PRO HUÉRFANOS EMPLEADOS, 4 valores; LEÓN PARO OBRERO (All. 13) y SEGOVIA, 2 HB (All. 99, 100). EXAMINAR	60,-
F	2708	1943. VALENCIA a NEUDORF dirigida a un prisionero español en el Campo de Concentración Nazi de WIENER NEUDORF (Subcampo de MAUTHAUSEN). Al dorso distintas marcas de censuras, tránsito... MUY RARA. Ed.923, 932, 943	80,-
	2709	CONJUNTO formado por cerca de 400 cartas con MARCAS DE CENSURA. Incluye cartas enviadas desde el extranjero. Interesante lote que merece examen	100,-
	2710	<input checked="" type="checkbox"/> CONJUNTO de 19 sobres o E.P. con marcas de CENSURA. Mayoría Cataluña. Interesante	libre,-
	2711	<input checked="" type="checkbox"/> Lote de 40 piezas con diversos franqueos y marcas. Hay alguna de Bando Republicano. OCASION. A EXAMINAR	40,-
	2712	AUXILIO DE INVIERNO. SERIE COMPLETA de 4 valores en pliegos completos de 32 sellos cada uno. Rarísimos en buen estado. Ed.Galvez 1/4	150,-
	2713	LOTE de 12 tarjetas postales. 9 Nuevas y 3 circuladas. MUY BONITAS. OCASION. A EXAMINAR	35,-
	2714	<input checked="" type="checkbox"/> 1943. DIVISION AZUL. Del frente a MADRID, Feldpost nº 13704 de la sección de Admon. del Rgto. de Infantería 263 conocido por Viena	25,-
	2715	DIVISION AZUL. Lote de 5 cartas. A EXAMINAR	libre,-
	2716	<input checked="" type="checkbox"/> 1937. Conjunto de 10 tarjetas postales italianas. Interesante. Merece examen	100,-
	2717	<input checked="" type="checkbox"/> CONJUNTO de 3 postales ´ VOLONTARI DEL LITTORIO ´. Italianos en España. Nuevas	libre,-
	2718	FALANGE. Dos tarjetas de José Antonio, originales de Angel Jalón. 5 De cada modelo. Sin circular	libre,-

EMISIONES LOCALES PATRIÓTICAS

ALMERIA

F	2719	° SERIE COMPLETA con numeración autentica. Cert. CEM. PRECIOSA. MUY RARA. Ed.1/8	150,-
---	------	--	-------

F 2720 ** 1 cto. verde con HAB. EN COLOR ORO (no catalogada). Cert. CEM. PRECIOSO. MUY RARO. Ed.1hcc 120,-

ANTEQUERA

F 2721 * SERIE COMPLETA. PRECIOSA. RARA. Ed.1/18 110,-

F 2722 ** 30 cts. carmín con SOB. DOBLE, UNA EN DIAGONAL. No catalogado. PRECIOSO. MUY RARO. Ed.10 30,-

F 2723 ** 30 cts. carmín con SOB. AZUL EN DIAGONAL. No catalogado. PRECIOSO. MUY RARO. Ed.10 30,-

F 2724 ** 30 cts. carmín en pareja SOB. AZUL DESPLAZADA VERTICAL Y HORIZONTALMENTE. No catalogado. PRECIOSA. MUY RARA. Ed.10 50,-

F 2725 ** 30 cts. carmín. 4 Sellos con SOB. AZUL: uno INVERTIDA, otro DESPLAZADA VERTICALMENTE y pareja DESPLAZADA HORIZONTALMENTE. PRECIOSOS. MUY RAROS. Ed.10 40,-

F 2726 * 2 pts. azul con HAB. INVERTIDA. RARO. Ed.15hi 35,-

F 2727 ** 10 pts. castaño con HAB. EN COLOR ROJO. MUY RARO. Ed.17hcc. Cat. 165,- 50,-

F 2728 NO EXPENDIDOS. 10 Valores. RAROS. Ed.NE1/8 y 10/11 60,-

ASTURIAS

F 2729 ** 30 cts. carmín. PRECIOSO. MUY RARO. Ed.1 120,-

ÁVILA

F 2730 * SERIE COMPLETA. PRECIOSA. RARA. Ed.1/5 25,-

F 2731 * SERIE COMPLETA. PRECIOSA. RARA. Ed.6/10 90,-

BADAJOS

F 2732 * SERIE COMPLETA. PRECIOSA. RARA. Ed.2/7 25,-

2733 */ FICHA conteniendo: BADAJOZ, 10 y 19hcc y BAENA 11/5hhi sin 14hcchi 15,-

F 2734 ** 20 cts. carmín con HAB. DOBLE. MUY RARO. Ed.22hh. Cat. 130,- 35,-

BAENA

F 2735 ** SERIE COMPLETA de trípticos con HAB. INVERTIDA. RARA. Ed.16hi/20hi 30,-

BILBAO

2736 * Ficha conteniendo: 1 (2), 6, 7hh y 7hph. VARIEDADES EN LA HABILITACIÓN 15,-

F 2737 ** SERIE COMPLETA en parejas con 'G' DE GENERAL GRANDES Y PEQUEÑAS. RARA. Ed.11/20+11A/20A 60,-

F 2738 ** Juego completo. PRECIOSO. RARO. Ed.NE1/2 60,-

F 2739 * 30 cts. carmín con HAB. INVERTIDA. RARO. Ed.NE2hi 40,-

F 2740 ** 30 cts. carmín en pareja horizontal con las 'G' DE GENERAL GRANDE Y PEQUEÑA (nº A000,015). PRECIOSA. MUY RARA. Ed.NE3+3a 75,-

F 2741 * SERIE COMPLETA. RARA. Ed.21/6 35,-

BURGOS

F 2742 ** SERIE COMPLETA con HAB. INVERTIDA. PRECIOSA. RARA. Ed.10hi/8hi 70,-

F 2743 ° 1,50 pts. s. 15 cts. gris negruzco sobre fragmento. PRECIOSO. MUY RARO. Ed.18A 40,-

F	2744	° 1,50 pts. s. 15 cts. gris negruzco en pareja . El sello de la derecha con la ´ G´ DE GOBIERNO INVERTIDA Y FALTA DE LA SEGUNDA ´ E´ DE AEREO. Preciosa pieza sobre fragmento. MUY RARA. Ed.18A+18Ahe	90,-
F	2745	* SERIE COMPLETA. RARA. Ed.19/22	30,-
F	2746	** 25 cts. (A), 1,50 y 3 pts. en parejas horizontales con UN SELLO SIN HABILITACION. No catalogados. MUY RARAS. Ed.20hph/2hph	300,-
F	2747	** 1,50 pts. azul con HAB. DOBLE. MUY RARO. Ed.21hh	80,-
F	2748	* 3 Fiscales con HAB. INVERTIDA. MUY RAROS. Ed.21hi/22hchi	140,-
F	2749	LOTEote compuesto por: 23/4, 45/7, 46hcc, 48/51, 68/73 (el 10 pts. auténtico), 74/80 y 83/6. PRECIOSO. MUY INTERESANTE	50,-
F	2750	10 cts. verde. Lote compuesto por 6 variedades: CARRESPONDENCIA, ´ E´ INVERTIDA, SIN DENTAR E INVERTIDOS. PRECIOSO. MUY RARO. Ed.44	60,-
F	2751	JUEGO casi completo de variedades a falta del 44hes y 44heai. MUY RARO. GRAN OCASION. Ed.44	80,-
F	2752	* Precioso conjunto de urgentes. RARO. Ed.48/51+53	60,-
F	2753	** 20 cts. verde con HAB. DOBLE EN ROJO. PRECIOSO. MUY RARO. Ed.51hh,	70,-
	2754	* 20 cts. sobre 20 cts. sobr. URGENTE. Ed.53	libre,-
F	2755	* SERIE COMPLETA. Muy bonita. Ed.54/58. Cat. 485€	25,-
	2756	* 2 valores en parejas con variedades en la habilitación. RAROS. Ed.55hphi y 58hph. Cat. 510€	25,-
F	2757	** 15 cts. verde grisáceo en pareja con HAB. CAPICUA. RARA. Ed.56hphi	40,-
F	2758	** 25 cts. azul en pareja vertical. El sello superior con variedad ´ ESPANA´ SIN TILDE EN LA ´ Ñ´ . Firmados SEREBRAKIAN. MUY RARA. Ed.57+57he	150,-
	2759	* 1,20 pts. (2) y 2,40 pts. (2). Dos sellos con ´ O´ ROTA y dos sellos con ´ Q´ ROTA en vez de ´ O´ . Ed.61, 63hi. Cat. +460€	20,-
F	2760	* SERIE COMPLETA más el 1,50 y 3 pts. con HAB. INVERTIDA. RAROS. Ed.64/7+66hi/7hi	35,-
	2761	* SERIE COMPLETA. RARA. Ed.68/73. Cat. 165€	35,-
	2762	* CAMBIOS DE COLOR. Cinco valores. Ed.68, 69, 71, 72hcc, 72hcca, hccb. Cat. 245€	15,-
	2763	* 40 cts. azul, 60 cts. oliva y 10 pts. castaño. Parejas SIN DENTAR. No reseñados. Ed.68, 71, 73 (2)	15,-
	2764	**/* ** 68/71hh y * 68/71hi, hia. 3 valores HABILITACIÓN DOBLE y 5 valores HABILITACIÓN INVERTIDA	15,-
F	2765	* 40 y 50 cts. en tríos con el SELLO CENTRAL SIN HABILITACION. RAROS. Ed.68hpha y 69hpha	25,-
F	2766	* 2 pts. azul. Juego completo de valores con los TIPO I y II en todos los colores conocidos. MUY RARO. Ed.72	100,-
F	2767	* 2 pts. azul. Juego completo con Hab. ´ ESPANA´ SIN TILDE EN LA ´ Ñ´ (4 valores). MUY RARO. Ed.72he/72hceca	140,-
	2768	* 2 pts. azul variedad VIV ESPAÑAA. Juego completo de 5 sellos. Ed.72heb/hcced. Cat. 425€	25,-
	2769	* VALOR COMPLEMENTARIO. 1 pta. gris bloque de cuatro y 3 valores HABILITACIÓN INVERTIDA. Ed.73A y 78/80hi	25,-
F	2770	** 30 cts. rosa. 2 Parejas: una con SOB. CAPICUA y la otra con UN SELLO SIN SOB. MUY RARAS. Ed.74hphi y 74hph	50,-
F	2771	**/* 1, 4 y 10 pts. SIN DENTAR. PRECIOSOS. RAROS. Ed.78s/80s	25,-
F	2772	* SERIE COMPLETA más otro con HAB. INVERTIDA. RAROS. Ed.81/2 y 81hi	15,-
F	2773	* Bloque de 4 con HAB. DESPLAZADA HACIA ABAJO quedando las impresiones en el borde de hoja. MUY RARO. Ed.83A	40,-
F	2774	** Bloques de 4 con las 4 habilitaciones en negro y en rojo. PRECIOSOS. RAROS. Ed.83B/7B	75,-
	2775	* HB. HABILITACIÓN INVERTIDA y HB. habilitaciones en rojo y azul (leves puntos claros). Ed.95Ahi, 97A. Cat. 330€	25,-
F	2776	** HB. PRECIOSA. RARA. Ed.100	70,-

CÁCERES

F 2777 * SERIE COMPLETA más urgente con SOB. INVERTIDA. PRECIOSA. Ed.1/4 + 4hi 70,-

CÁDIZ

F 2778 LOTE compuesto por: 11/6, 15hi, 17hi/26hi, 27, 27hea. A EXAMINAR. Ed.11/6.. 45,-

CORDOBA

2779 * CAMBIO DE COLOR. 2 pts. azul, habilitación en negro. Ed.7hcc 15,-

DURANGO

F 2780 * SERIE COMPLETA. PRECIOSA. RARA. Ed.1/16 110,-

HUELVA

2781 * SERIE COMPLETA y 2 pts. azul habilitación en negro CAMBIO DE COLOR. Ed.19/21 y 21 hcc. Cat. 222€ 25,-

HUESCA

2782 * 2 cts., 30 cts. y 50 cts. habilitación INVERTIDA. Ed.2, 9, 11hi. Cat. 140€ 15,-

HUEVAR

F 2783 Carta franqueada con la serie completa con HAB. DOBLE. PRECIOSA. MUY RARA. Ed.1hh/14hh 100,-

F 2784 * SERIE COMPLETA con error de sobrecarga ´ FARNCO ´ EN LUGAR DE ´ FRANCO ´. PRECIOSA. MUY RARA. Ed.15he/28he 175,-

F 2785 * SERIE COMPLETA en 7 trios con HAB. INVERTIDA. RARA. Ed.43hi/9hi 70,-

F 2786 JUEGO de 8 trípitos de 1, 2, 5 y 10 cts. con las habilitaciones con los COLORES DE LA BANDERA DE ESPAÑA (rojo, amarillo y rojo) y de FALANGE (rojo, negro y rojo). No catalogados. PRECIOSO. MUY RARO 40,-

LA CAROLINA

F 2787 ** SERIE COMPLETA. PRECIOSA. RARA. Ed.1/12 40,-

LA CORUÑA

F 2788 ** SERIE COMPLETA. PRECIOSA. RARA. Ed.10/7 40,-

LA LÍNEA DE LA CONCEPCIÓN

F 2789 * SERIE COMPLETA. PRECIOSA. RARA. Ed.1/15 100,-

F 2790 * SERIE COMPLETA. PRECIOSA. MUY RARA. Ed.16/30 120,-

F 2791 * SERIE COMPLETA. PRECIOSA. RARA. Ed.36/44 45,-

LUGO

F 2792 * 1 pta. azul y naranja con HAB. INVERTIDA. Borde de hoja con impresión de la sobrecarga. PRECIOSO. MUY RARO. Ed.12hi 70,-

MADRID

F 2793 * SERIE COMPLETA con HAB. INVERTIDA. PRECIOSA. RARA. Ed.27hi/45hi 120,-

F	2794	* SERIE COMPLETA. PRECIOSA. RARA. Ed.56/7	140,-
F	2795	* SERIE COMPLETA. PRECIOSA. RARA. Ed.58/60	120,-

MÁLAGA

	2796	FICHA conteniendo: MÁLAGA * 38 y 40hh y ORENSE 13s y 18s. Cat. 264€	25,-
F	2797	* 30 cts. rosa en pareja horizontal SIN DENTAR POR EL CENTRO. PRECIOSA. MUY RARA. Ed.44sph	40,-
F	2798	° Bloque de 4 del nº 9 y fragmento con el 9 y 14 habilitados. Ambas combinaciones no catalogadas. Además una carta con el nº 48. RARO. Ed.48	40,-
F	2799	* SERIE COMPLETA. PRECIOSA. RARA. Ed.54/9	30,-

PALMA DE MALLORCA

F	2800	☒ SERIE COMPLETA sobre carta circulada a JABUGO (HUELVA). RARA. Ed.1he/4he	50,-
	2801	Conjunto formado un bloque de seis de la serie patrióticos de Mallorca más dos viñetas de Mallorca sin dentar	30,-

MELILLA

F	2802	* SERIE COMPLETA con HAB. INVERTIDA. El 2hi un diente corto. BONITA. MUY RARA. A EXAMINAR. Ed.1hi/2hi	90,-
---	------	---	------

ORENSE

F	2803	** 5 cts. y 10 cts. Valores complementarios SIN DENTAR. RAROS. Ed.5As y 7As	35,-
F	2804	** 40 cts. y 60 cts. SIN DENTAR. RAROS. Ed.13s y 16s	40,-
F	2805	* SERIE COMPLETA. PRECIOSA. MUY RARA. Ed.19/32	100,-
F	2806	** 2, 5 y 10 cts. Valores complementarios SIN DENTAR. RAROS. Ed.22As/4As. Cat. 195,-	40,-
F	2807	** 2 cts. verde SIN DENTAR con borde lateral de hoja. COLOR CAMBIADO. RARO. Ed.22Accs	25,-
F	2808	* SERIE COMPLETA SIN DENTAR (3 valores). PRECIOSA. RARA. Ed.23s, 26s y 28s. Cat. 195,-	40,-

PAMPLONA

F	2809	* SERIE COMPLETA más el 15 cts. SOB. NEGRA. RARA. Ed.1/5+4hcc	20,-
	2810	* TRES valores. Ed.4/5hi y 4hphi	20,-

SAN SEBASTIÁN

F	2811	* Juego completo de valores complementarios dentados y SIN DENTAR (6 valores). RARO. Ed.1A/16A y 8As/9As	50,-
	2812	* CAMBIOS DE COLOR y VALORES COMPLEMENTARIOS. Ed.3/11hcc y 16B y 16Bhi	20,-
	2813	** 50 cts. azul y 60 cts. verde oliva con SOB. INVERTIDA. Firmados Ruiz de Arcaute. Final de serie. Valores clave. RAROS. OCASION. Ed.15hi/6hi. Cat. 190€	35,-
F	2814	** 60 cts. verde oliva con SOB. NEGRA. No catalogado. Firmado Ruiz de Arcaute. PRECIOSO. RARO. Ed.16A	35,-
F	2815	** 20 cts. carmín urgente. Pareja vertical con SOB. AZUL. No catalogado. Firmada Ruiz de Arcaute. PRECIOSA. MUY RARA. Ed.NE1C(2)	120,-
F	2816	** 20 cts. carmín urgente. Pareja vertical con SOB. AZUL INVERTIDA. No catalogado. Firmada Ruiz de Arcaute. PRECIOSA. MUY RARA. Ed.NE1Chi(2)	160,-
F	2817	* SERIES COMPLETAS (normal y con HAB. INVERTIDA). RARAS. Ed.19/20 y 19hi/20hi	25,-

F	2818	* 20 cts. verde grisáceo. PRECIOSO. RARO. Ed.38	15,-
F	2819	* SERIE COMPLETA más el 30 cts. no expendido. RAROS. Ed.39/53+NE5	30,-
F	2820	* SERIE COMPLETA. PRECIOSA. RARA. Ed.54/9	15,-
F	2821	° 2 pts. azul con SOB. NEGRA. RARO. Ed.60	25,-
F	2822	* 2 pts. azul (normal y con HAB. INVERTIDA). RAROS. Ed.61 y 61hi	40,-
F	2823	** SAN SEBASTIAN. Bloque de 4. Todos con doble Marquilla RUIZ DE ARCAUTE. PRECIOSO. RARO. Ed.61(4). Cat. 116,-	25,-
F	2824	* SERIE COMPLETA. PRECIOSA. RARA. Ed.62/7	20,-

SANTA CRUZ DE TENERIFE

F	2825	** SERIE COMPLETA. PRECIOSA. RARA. Ed.15/9	40,-
F	2826	*/(*) SERIE COMPLETA con HAB. INVERTIDA. El 5 y 15 cts. sin goma. RARA. Ed.26hi/35hi	25,-
	2827	* Fichas conteniendo: * 20hh + 20hhi (unidos en pareja), 25hpha y hphai (en pareja con normal), 26/35hi, 33/5hcc y 37/42he. RARO CONJUNTO	30,-
	2828	*1 pta. azul. Tira de tres, solo con habilitación en el sello del centro y parejas horizontal y vertical un sello SIN HABILITACIÓN. RAROS. Ed.25	20,-
F	2829	**/* SERIE COMPLETA en parejas CAPICUAS. RARA. Ed.26hphi/35hphi	50,-

SANTA MARIA DE ALBARRACÍN

	2830	* FICHAS conteniendo diversas variedades de DENTADO y HABILITACIÓN. RARO conjunto. Ed.1 + var	50,-
--	------	---	------

SEGOVIA

	2831	* SERIES COMPLETAS, normal e invertida. Ed.12/14 y 12/14hi. Cat. 147€	15,-
F	2832	** 1 pta. en bloque de 4 con variedad SIN PORTICO en el segundo sello. MUY RARO. Ed.12	30,-

SEVILLA

F	2833	* SERIE COMPLETA con HAB. INVERTIDA. PRECIOSA. RARA. Ed.1hi/17hi	70,-
F	2834	* 5 cts., 1 pta. y 2 pts. con HAB. EN ROJO. RAROS. Ed.3hcc, 13hcc y 14hcc	60,-
	2835	* 2 pts. azul. Bloque de cuatro, un sello habilitación DOBLE. Ed.14 + 14hh	15,-
F	2836	* SERIE COMPLETA con CAMBIOS DE COLOR EN LA SOBRECARGA (8 valores). RARA. Ed.18hcc/29hcc	50,-
F	2837	* SERIE COMPLETA con HAB. INVERTIDA (13 valores). RARA. Ed.19hi/29hcci	50,-
F	2838	* SERIE COMPLETA más los 2 CAMBIOS DE COLOR EN LA SOBRECARGA (38hcc y 44hcc). RAROS. Ed.30/52+hcc	70,-
	2839	FICHA conteniendo: * 30, 35, 38, 45hi, 37, 46hph, 38hvv, 54hhi y 55hh. RARO CONJUNTO	45,-
F	2840	* SERIE COMPLETA con el primer Escudo de Estado. PRECIOSA. RARA. Ed.85/94	70,-

TAFALLA

F	2841	* SERIE COMPLETA más el 30 cts. SOB. INVERTIDA. RAROS. Ed.1/5+5hi	35,-
F	2842	* SERIE COMPLETA. PRECIOSA. RARA. Ed.6/13	60,-

TERUEL

F	2843	Conjunto de variedades. PRECIOSO. RARO. Ed.1/2, 1hi/2hi, 1hphi/2hphi y 1heb/2heb	40,-
---	------	--	------

2844 * SERIE COMPLETA en parejas vertical y horizontal, habilitación en CAPICÚA. Ed.1/2hphi. Cat. 132€ 15,-

VALLADOLID

F 2845 * 25 cts. rosa carmín. PRECIOSO. RARO. Ed.1 30,-
2846 * 25 cts. rosa carmín. PRECIOSO. RARO. Ed.1 25,-

VITORIA

F 2847 * SERIE COMPLETA con HAB. TIPO I más algunas variedades. PRECIOSA. RARA. Ed.1/18 25,-
F 2848 ** SERIE COMPLETA de 18 valores en parejas (excepto Edifil 2, 3, 11, 12 y 15, sueltos). Tipos I y II. Ed.1/18 (2) 25,-
F 2849 ** SERIE COMPLETA de 18 valores en parejas (excepto Edifil nº 3, sueltos). Tipos I y II. Ed.1/18 (2) 75,-
F 2850 * 10hcca, tira de 3 SOBRECARGA AZUL tipo II, uno sin sobrecarga; 12hcc, 12hcca y 12hccb, parejas tipos II y III con sobrecarga en negro, azul (cortado), naranja y amarillo. RAROS 30,-

ZARAGOZA

F 2851 * SERIE COMPLETA. RARA. Ed.1/15 40,-
F 2852 * SERIE COMPLETA. RARA. Ed.16/24 15,-
F 2853 * SERIE COMPLETA con ´Ñ´ PEQUEÑA. RARA. Ed.16/24 25,-
F 2854 * 30 cts. (Ed. 734) con la ´Ñ´ PEQUEÑA. Valor complementario. No catalogado. MUY RARO. Ed.24B 40,-
2855 * 25, 6 parejas o bloques con distintas variedades, 30 y 30hi, 2 parejas, un sello SIN HABILITACIÓN, una invertida y 57hx, hxa y hi en parejas verticales y horizontales con habilitación normal e invertida. RARO CONJUNTO 25,-
F 2856 * SERIE COMPLETA. PRECIOSA. RARA. Ed.26/40 30,-
F 2857 ** 10 cts. verde. Valor complementario con HAB. INVERTIDA. Borde de hoja. PRECIOSO. MUY RARO. Ed.31Ahi 70,-
2858 * 2 Bloques de 10. Uno de ellos HAB. INVERTIDA. PRECIOSOS. RAROS. Ed.48+48hi 30,-
F 2859 * 3 Parejas con SOB. URGENTE EN DISTINTAS POSICIONES. BONITAS. RARAS. Ed.57, 57hx y 57hi 15,-
F 2860 * SERIE COMPLETA. PRECIOSA. MUY RARA. Ed.86/92 90,-

EMISIONES LOCALES PATRIÓTICAS VARIAS

2861 1936-1939. Colección de EMISIONES PATRIOTICAS montada en 4 álbumes de piel y prevista para los sellos tipo y todas sus variedades. Una obra de arte. Contiene gran cantidad de series completas, errores y variedades. Desde la A de Antequera hasta la Z de Zaragoza. También tiene FRENTE Y HOSPITALES, REQUETES y AUXILIO DE INVIERNO. Gran oportunidad incluso para revendedores. PRECIOSA. MUY INTERESANTE. A EXAMINAR 900,-
2862 LOTE compuesto por más de 20 series completas. BONITO. OCASION. A EXAMINAR 80,-
2863 ☒ 1936-38. Ocho cartas con distintas emisiones y menos una todas con llegada al dorso. INTERESANTE CONJUNTO 50,-
2864 */° Pequeño clasificador con sellos y series. Hay algunas variedades y algo de España. INTERESANTE. OCASION. A EXAMINAR 60,-

HISTORIA POSTAL ESPAÑOLA

2865 ☒ 1814-1862. BALEARES. Conjunto de 6 cartas diversos matasellos sobre el 4 cuartos, una prefilatélica de Mahón y una encaminada hasta Barcelona 50,-
2866 ° SEGOVIA. 1856-1864. Conjunto de 22 sellos de 4 cuartos con matasellos T. II de poblaciones de la provincia (CUELLAR, PEDRAZA, M° DE NIEVA, etc...), la mayoría con buenas estampaciones, a destacar los de VILLACASTIN (por su rareza). Se incluyen 3 sellos más nº 56, 62 y 65 con Mat. RIAZA y S. YLDEFONSO respectivamente. PRECIOSO. RARO 250,-

2867	1852-1940. Colección compuesta por 100 piezas aprox. Prefilatéticas, clásicas, enteros postales, Guerra Civil, etc... BONITA. MUY INTERESANTE. OCASION. A EXAMINAR	100,-
2868	1889-1922 aprox. Fichero conteniendo 500 cartas aprox. con sellos de Pelón, Cadete y Medallón. OCASION. A EXAMINAR	libre,-
2869	1900-1960 aprox. Lote de 30 tarjetas postales circuladas. La mayoría franqueadas con sellos de Cadete y Medallón. Hay piezas interesantes. MUY BONITO. OCASION. A EXAMINAR	50,-
2870	1900-1922 aprox. Lote de 300 cartas aprox. con sellos de Pelón, Cadete y Medallón. OCASION. A EXAMINAR	libre,-
2871	CONJUNTO formado por 22 cartas período prefilatélico I y II Centenario, con SPD y tarjetas postales. A EXAMINAR	libre,-
2872	CONJUNTO formado por 23 cartas siglo XIX y XX con SPD y tarjetas postales. A EXAMINAR	libre,-
2873	LOTE de 31 piezas entre cartas, fragmentos, algún documento, etc... de diversas épocas. OCASION. A EXAMINAR	libre,-
2874	LOTE de más de 80 piezas montado en 2 clasificadores. Diversas épocas. Hay muchos certificados, franqueos con valores clave, censuras, etc... MUY INTERESANTE. OCASION. MERECE EXAMEN	200,-
2875	LOTE de 45 piezas entre sobres y tarjetas franqueadas con sellos de Vaquer. Hay interesantes. OCASION. A EXAMINAR	40,-
2876	1930-1968. Lote de 18 piezas entre PRIMEROS VUELOS y por CORREO AEREO. INTERESANTE. OCASION. A EXAMINAR	30,-
2877	1947-1955. Colección de sobres con matasellos especiales, más 1955-1970 de S.P.D. Más de 500 sobres. Algunos interesantes. BONITA. OCASION. A EXAMINAR	100,-
2878	II CENTENARIO. Lote de más de 100 piezas entre de diversos años (50-2000). Algunas con bonitos franqueos. A EXAMINAR	libre,-

ESPAÑA. LOTES Y COLECCIONES

2879	*/(*)° 1850-1882. Album LINDNER conteniendo sellos de diversas emisiones en variada cantidad. Hay algunos falsos, pero también piezas muy interesantes, pruebas, ensayos, etc... MUY ALTO VALOR EN CAT. GRAN OCASION. MERECE EXAMEN	600,-
2880	° 1850-1995. Resto de colección con sellos y series montada en álbum DAVO. Hay algún falso, pero también piezas de interés. OCASION. A EXAMINAR	250,-
2881	1850-1955. Resto de colección en álbum PHILOS. Destacando serie del CENTENARIO con fijasellos. OCASION. A EXAMINAR	100,-
2882	Resto de colección montada en hojas Majó entre los años 1850 y 1960. Sellos sueltos y series completas en nuevo y usado sin ejemplares de valor. Incluye Barcelona y Beneficencia. Cat. Edifil +1.500€. A EXAMINAR	libre,-
2883	1850-1900. Pequeño clasificador con sellos de diversas emisiones. Prácticamente todo en usado. OCASION. A EXAMINAR	libre,-
2884	**/*° Colección entre 1851-2003 montada en 4 álbumes y 1 clasificador. El I Centenario poco representado. A EXAMINAR	150,-
2885	CONJUNTO formado por sobrescrito de 1851 sin sello. Mat. 1 ENE 1851 tasada 1 Real, 1822 Diario de Alicante con cortes de desinfección, 1821 sobrescrito prefilatélico de Barcelona a Perpignan desinfectada y 1810 documento de la Administración de Correos de Lima (Perú)	50,-
2886	**/*° 1853-2002. 3 Clasificadores conteniendo sellos. Series completas y HB. Todo ordenado. A EXAMINAR	120,-
2887	*/*° 1854-1882. Colección en nuevo y usado montada en álbum. Diversas calidades. ALTO VALOR EN CAT. OCASION. IMPRESINDIBLE EXAMINAR	libre,-
2888	**/*° 1855-1950. Ficha conteniendo sellos y series de ESPAÑA y COLONIAS. Hay sellos sin garantía, pero también piezas interesantes. ALTO VALOR EN CAT. OCASION. A EXAMINAR	175,-
2889	*/*° 1855-1955 aprox. Lote de 16 fichas conteniendo sellos de España y Colonias. Diversas emisiones, matasellos, etc... OCASION. A EXAMINAR	libre,-
2890	° 1860-1932. FALSOS POSTALES. Edifil */*° 53 y 55, 98 (tipos II y III), 108, 109 y 669 (4). Ed.53, 55F	40,-
2891	° 1882-1905. Lote compuesto por 320 sellos aprox. con Mat. de CARTERIAS montado en fichas. Diversa calidad. OCASION. A EXAMINAR	30,-
2892	GRAN CAJA conteniendo clasificadores con sellos clásicos en usado, I y II Centenario en nuevo en diferentes cantidades, cartas con Zeppelin y matasellos conmemorativos. Destacan años completos hasta 2023 en distintas calidades. Muy alto valor en catálogo y facial en euros. IMPORTANTE EXAMINAR	1.500,-

2893	**/*/*° Caja conteniendo 15 clasificadores con sellos y series completas de diversas épocas. Hay muchos bloques de 4. ALTO VALOR EN CAT. INTERESANTE. OCASION. A EXAMINAR	100,-
2894	GRAN CAJA conteniendo sellos sueltos y series completas en bloques y hojas completas del I y II Centenario, S.P.D., clasificador con usados mundial. A EXAMINAR	libre,-
2895	CONJUNTO formado por Barcelona ** 38/39, ** NE 32, Beneficencia ** 17 y Franquicia ° 1. A EXAMINAR	40,-
2896	**/* 1905-1992. Resto de colección con sellos, series completas y HB. montada en álbum. Hay algún falso, pero también series interesantes. ALTO VALOR EN CAT. OCASION. A EXAMINAR	500,-
2897	**/* VARIEDADES. 1927-1981. Colección conteniendo sellos con variedades de diversas emisiones montada en fichas. Todas diferentes y etiquetadas. Raro conjunto. INTERESANTE. OCASION. A EXAMINAR. Cat. 1.741,75€	125,-
2898	** 1930-1936. Tres series completas diferentes: 517/30, 547/58 Y 711/25. Buena calidad. Cat. 166€	25,-
2899	CONJUNTO en 4 clasificadores con sellos y series de Barcelona, Valencia, Beneficencia, Telégrafos, Colonias Españolas, Andorra Francesa moderno y sellos de Austria, Francia y Rusia. Hay series interesantes. Alto valor en catálogo. Merece examen	libre,-
2900	CONJUNTO montado en fichas entre los años 1930 y 1945. Sellos en nuevo, con y sin fijasellos con algunos reengomados y sobrecargas falsas. Hay series interesantes. Cat. Edifil 2.023 + 2.200€. Merece examinar. Ver fotos en web	200,-
2901	(*) Lote de 62 FALSOS FILATELICOS diferentes. También hay de Colonias. A EXAMINAR	libre,-
2902	(*)/*° 2 Fichas conteniendo FALSOS FILATELICOS. Hay algún bloque de 4 y algo de colonias. A EXAMINAR	libre,-
2903	(*) Ficha conteniendo FALSOS FILATELICOS de España y Colonias. Hay parejas. A EXAMINAR	libre,-
2904	** PERSONAJES. 1932-1935. Lote de sellos SIN DENTAR. La mayoría en bloques de 4. OCASION. A EXAMINAR. Cat. +-600€	40,-
2905	CAJITA conteniendo cartas, documentos, algunos sellos, tarjetas, etc... de diversas épocas. A EXAMINAR	libre,-
2906	**/*/*° 1933-1946. 3 Fichas conteniendo sellos sueltos SIN DENTAR en bloques. Todos etiquetados. OCASION. A EXAMINAR. Cat. 792€	40,-
2907	COLECCIÓN en 2 álbumes Faro de 1934 a 1949 (las hojas empiezan en 1850) con series completas y HB en nuevo, mayoría sin fijasellos y de buena calidad. No hay series de valor. Incluye Barcelona muy completo, con HB y NE, Beneficencia, Republicanos, Patrióticos y Canarias (muy completo). Cat. Edifil + 5.000€. Foto en web (ex-11)	500,-
2908	**/* 1936-1969. Colección desde Estado Español con series completas y HB. montada en 2 álbumes con hojas EDIFIL. Hay de interés. OCASION. A EXAMINAR	200,-
2909	**/*/*° Lote de 41 fichas conteniendo LOCALES, PATRIOTICOS, BENEFICOS, etc... OCASION. A EXAMINAR	libre,-
2910	** Lote de 6 pliegos diferentes: 4 AY. BARCELONA (1 de PERFUMERIA y 3 de BOLSA), 1 de AUXILIO SOCIAL (10 cts.) y 1 de AUXILIO DE INVIERNO (50 cts.). A EXAMINAR	libre,-
2911	**/*/*° 1938-2000 aprox. Caja conteniendo 4 clasificadores, 3 guardapliegos y carpeta con sellos, series, HB. y carnets. Hay repetidos en diversa cantidad y algo de años anteriores. Además 2 cajitas con enteros y aerogramas. OCASION. A EXAMINAR	120,-
2912	SELLOS PERFORADOS. Conjunto montado en clasificador formado por sellos perforados de casas comerciales o empresas. Hay sellos, cartas, tarjetas, etc. También sobre sellos extranjeros y taladrados y barrados de España. Curioso conjunto. A EXAMINAR	libre,-
2913	GRAN CAJA conteniendo álbumes, sobres, clasificadores y cajitas con sellos de distintas épocas, algunas hojas enteras y hojitas bloque, en cantidades diversas, S.P.D., colección Barcelona 92 y Vaticano 1963/78 más bloques de cuatro. Lote muy comercial que REQUIERE EXAMEN	libre,-
2914	2 CLASIFICADORES conteniendo sellos nuevos y usados de diversas épocas. La mayoría II Centenario. También algo de colonias y extranjero. A EXAMINAR	libre,-
2915	** 1945-2000 aprox. Caja conteniendo stock de sellos y series completas en 2 cajitas. Ordenado en sobres. Hay series de interés. MUY ALTO VALOR EN CAT. A EXAMINAR	200,-
2916	SOBRES PRIMER DÍA. Conjunto montado en 4 grandes cajas formado por cientos de SPD del período 1948-2023 en 40 clasificadores. Incluye sobres enteros postales. Muy alto valor en catálogo. A EXAMINAR	200,-

2917	SEGUNDO CENTENARIO. Bloques de cuatro. Colección período 1950-2010, sin las piezas de valor (1075/82, 1083, 1088/90, 1124/25). Sellos nuevos sin fijasellos. Las hojas bloque, sólo 1 de cada. Muy buena calidad. Montado en 21 álbumes. A EXAMINAR	1.500,-
2918	**/* 1950-2009. Colección completa (a falta del 1083) montada en 6 álbumes con hojas EDIFIL. Salvo algunas series del principio todo sin fijasellos. Muy alto valor en catálogo y facial. OCASION. A EXAMINAR	600,-
2919	SEGUNDO CENTENARIO. Colección montada en 3 álbumes Faro, período 1950/70 y 1975/93. Sellos nuevos, con y sin fijasellos. Completo a excepción del 1083 (es falso). Algunas series de valor sin fijasellos. Muy buen lote que REQUIERE EXAMEN	600,-
2920	COLECCIÓN en 2 álbumes Faro de 1950 a 1985 y 1987 con series completas en nuevo, mayoría sin fijasellos y de buena calidad. Está incluido el 1090 con fijasellos. Alto valor en catálogo	160,-
2921	COLECCIÓN en 2 álbumes Edifil de 1950 a 1974 no completo, con algo de Barcelona y Beneficencia. Destaca Centenario sin fijasellos y de lujo y 1090 con inapreciable señal. A EXAMINAR	175,-
2922	COLECCIÓN en 4 álbumes y 1 clasificador entre los años 1950 y 1979 muy completa a excepción de las series de valor. Destaca Isabel y Fernando (correo y aéreo), S. Francisco Javier, Cajal y Ferrán, Univ. Salamanca, Año Santo, etc. Alto valor en catálogo. A EXAMINAR	100,-
2923	** 1950-1956. Conjunto de 16 series completas en bloque de 4 montada en clasificador. Todas diferentes. Se adjunta relación. GRAN OCASION. Yvert.1.524€	75,-
2924	1950-1954. Colección de II Centenario montada en clasificadores y cajita conteniendo sellos sueltos. OCASION. A EXAMINAR	50,-
2925	STOCK en sobres de 1950 a 1966. Distintas cantidades. Hay series interesantes. A EXAMINAR	libre,-
2926	° 1950-1954. Lote de 8 series completas diferentes en bloques de 4 (1070, 1091, 1092/6, 1097/101, 1111/5, 1118, 1126/8 y 1130/1). Buena calidad. OCASION. Cat. 692€	35,-
2927	**/*° Gran caja conteniendo álbumes, clasificadores y hojas de álbum con sellos, series, colecciones y restos de colecciones. La mayoría del II Centenario en nuevo, pero también I Centenario en usado y algo de Colonias Españolas. OCASION. A EXAMINAR	100,-
2928	**/* 1950-1987. Colección montada en 2 álbumes. Hasta 1966 con fijasellos. Hay series de interés, a destacar Legazpi y Sorolla. OCASION. A EXAMINAR	100,-
2929	** 1950-1980 aprox. 3 Álbumes conteniendo sellos y series completas. La mayoría en bloques de 4 o más grandes. OCASION. A EXAMINAR	libre,-
2930	** 1950-1998. Colección montada en 4 álbumes. A destacar Isabeles, Fernandos, S. Fco. Javier, HB. Bruselas, etc... Incluye series y HB. por duplicado del 1999 en un sobre. OCASION. A EXAMINAR	90,-
2931	** 1950-2001. Colección a falta de las series caras montada en 3 álbumes FARO. OCASION. A EXAMINAR	100,-
2932	GRAN CAJA conteniendo sellos de 1950 hasta parte moderna en nuevo y usado con stock, tarjetas postales, sobres con matasellos conmemorativos y a destacar stock de Minihojas de 1977 a 2017 y sobres enteros postales. Alto valor en catálogo y facial en euros. A EXAMINAR	libre,-
2933	1950 en adelante. Lote compuesto por 2 clasificadores y fichas con sellos, series completas y HB. de diversos años. La inmensa mayoría sin fijasellos. Hay repetidos en variada cantidad. ALTO VALOR EN CAT. A EXAMINAR	180,-
2934	**/* 1950-1977. Colección a falta de las series más caras montada en 2 álbumes EDIFIL. OCASION. A EXAMINAR	libre,-
2935	1950... Lote compuesto por 2 álbumes y clasificadores con sellos y series en nuevo y usado, principalmente II Centenario. OCASION. A EXAMINAR	libre,-
2936	STOCK del II Centenario con series y sellos sueltos mayoría en nuevo. Destacan Centenario y 1088/9 (2) en usado. Alto valor en catálogo. A EXAMINAR	50,-
2937	° Gran caja conteniendo 4 cajas y pequeños clasificadores con sellos en diversa cantidad. La inmensa mayoría del II Centenario. OCASION. A EXAMINAR	libre,-
2938	** 1951-1970 y 1981-1985. Colección montada en 2 álbumes. A destacar Isabeles, Fernandos, S. Fco. Javier, Año Santo, etc... OCASION. A EXAMINAR	55,-
2939	DOS colecciones de 1958 (parcial) hasta 1970 montadas en 2 álbumes con protectores. Completo con sellos en nuevo y perfectos	libre,-

2940	1960-1997. Caja conteniendo S.P.D. También tarjetas, aerogramas, algunas hojas recuerdo, etc... A EXAMINAR	35,-
2941	** 1965-2001. Colección montada en 4 álbumes. También colección de Minipliegos de 1983-2001. OCASION. A EXAMINAR	125,-
2942	** 1970-1999. Colección montada en 3 álbumes OLEGARIO. OCASION. A EXAMINAR	50,-
2943	** 1973-1986. Caja conteniendo colecciones en 5 álbumes EDIFIL: una de 1973-1980, tres de 1981-1986 y otra con sobres de Mundial' 82. Además clasificador con stock 1980-1985 y sobre con sellos y series de diversos años del II Centenario. Se añade clasificador y bolsa con sellos usados. A EXAMINAR	libre,-
2944	1974-1984. 6 Álbumes EDIFIL con tapas de lujo con Enteros Postales, Aerogramas, Documentos, Carnets, etc... (Solo las tapas valen más de 300€). OCASION. A EXAMINAR	140,-
2945	1977-1996. Lote de documentos filatélicos de exposiciones. A EXAMINAR	libre,-
2946	** 1977-1992. Colección en bloques de 4 montada en 4 álbumes FILABO. Incluye algunos minipliegos. OCASION. A EXAMINAR	libre,-
2947	CAJA conteniendo 3 clasificadores con sellos y HB. de los años 80-90 en nuevo y cajita con 180 pastillas en uso de sellos conmemorativos del II Centenario. A EXAMINAR	libre,-
2948	STOCK en bloques y hojas de los años 1981/2 y 1986/8 incluyendo hojitas bloque. Alto valor en catálogo. A EXAMINAR	libre,-
2949	** 1982-1992. Colección montada en 3 álbumes FILABO. Incluye tarjetas, aerogramas, algunos minipliegos, etc... A EXAMINAR	libre,-
2950	2000-2023. Stock de series y hojitas de este período. Todo en nuevo. Muy alto valor en facial en euros. A EXAMINAR	250,-
2951	** 2000-2006. Colección montada en 2 álbumes. Facial +415€. OCASION. A EXAMINAR	175,-
2952	** Lote compuesto por libro oficial de correos del año 2000 con las emisiones de España y Andorra y carpeta con algunas pruebas de lujo, HB., etc... de años anteriores. OCASION. A EXAMINAR	libre,-
2953	** 2001-2011. Conjunto de series completas, HB. y carnets montado en fichas. Facial +450€. OCASION. A EXAMINAR	175,-
2954	** 2007-2013. Colección montada en 2 álbumes. Facial +520€. OCASION. A EXAMINAR	220,-
2955	** 2010. Año montado en álbum EDIFIL con hojas culturales OLEGARIO. Facial +74€. OCASION	30,-
2956	2008-2013. 6 Libros oficiales de correos sin sellos. Ideal para completar	libre,-
2957	2016-2017 y 2021-2023. 5 Libros oficiales de correos sin sellos. Ideal para completar	libre,-
2958	2017, 2018, 2020, 2022 y 2023. 5 Libros oficiales de correos sin sellos. Ideal para completar	libre,-

DEPENDENCIAS POSTALES ESPAÑOLAS

ANDORRA

F 2959	✉ 1917. TARJETA POSTAL de ANDORRA a BARCELONA circulada con sello de España de 10 cts. rojo tipo Medallón (Ed. 269). Mat. SEO DE URGEL. RARA	45,-
F 2960	✉ 1941. TARJETA POSTAL de ANDORRA a BARCELONA circulada con 2 sellos de España (Ed. 917). Marca de censura de SEO DE URGEL	40,-
2961	** 8 Valores diferentes. OCASION. A EXAMINAR. Ed.1/5, 7/8 y 10. Cat. 131,65€	libre,-
F 2962	FICHA conteniendo: ° 13 bloque de cuatro, * 15sphi y ** 18ccsph. RARO conjunto. Cat. 1.896€	50,-
F 2963	** SERIE COMPLETA. El 25 cts. manchas del tiempo (escaso valor). OCASION. A EXAMINAR. Ed.15/27. Cat. +485€	60,-
2964	** 8 Sellos diferentes. El 10 pts. con fijasellos, el resto sin. OCASION. Ed.15/7, 19, 23 y 25/7. Cat. 324€	libre,-
2965	** ° SERIE COMPLETA. El 30 cts. en usado. OCASION. Ed.15d/24d. Cat. 275€	25,-
2966	** 2, 5 y 10 cts. en bloques de 4. Ed.15d/7d(4). Cat. 170€	libre,-
2967	** 15 cts. verde amarillo con DENT. 11 1/2. COLOR CAMBIADO. No catalogado. Sin garantía. Se vende tal cual. A EXAMINAR. Ed.18d	libre,-

2968	NO EXPENDIDOS. Conjunto de 11 sellos con variedades de dentado o sobrecarga	15,-
2969	** 45 cts. rosa, 60 cts. azul y 20 cts. urgente. 3 Valores en bloques de 4 y parejas. Ed.38(15), 40(22) y 44(15). Cat. 351€	libre,-
2970	** SERIE COMPLETA. OCASION. A EXAMINAR. Ed.45/58. Cat. 210€	libre,-
2971	** 30 cts. verde oliva. Pliego completo de 100 sellos. OCASION. A EXAMINAR. Ed.50(100). Cat. 2.100,-	30,-
2972	** EUROPA´ 72. 3 Sellos. LUJO. Ed.72	15,-
2973	** BENEFICENCIA. SERIE COMPLETA con borde superior de hoja. PRECIOSA. OCASION. Ed.B.7/12. Cat. 355€	35,-
2974	** BENEFICENCIA. SERIE COMPLETA en bloque de 4 con esquina de pliego. PRECIOSA. OCASION. Ed.B.7/12(4). Cat. 1.420€	150,-
2975	** Cajita conteniendo stock de diversos años. Hay 10.000 sellos y 100 HB. aprox. OCASION. A EXAMINAR	libre,-
2976	** 1978-1990. Stock de 27 series completas diferentes en pliegos. Buena calidad. A EXAMINAR. Cat. 1.729€	libre,-
2977	** 1978-1987. Stock de HB. y minipliegos: 116(200 HB.), 159/60 (14 MP), 162 (34MP) y 200 (225 HB.). Buena calidad. Cat. 1240€	libre,-
2978	** 2002. Stock de sellos en pliegos y algún bloque. Facial 2.618,50€. OCASION	250,-
2979	** Pequeño guardapliegos con sellos en euros en pliegos (hay del 2019). Facial 419,90€. OCASION. A EXAMINAR	40,-

CABO JUBY

2980	** Ficha conteniendo sellos sueltos. Buena calidad. Ed.10, 26(2), 27, 28(2)... Cat. +220€	libre,-
F 2981	* SERIE COMPLETA. 16 valores. Algún valor ínfimo defecto. RARA. A EXAMINAR. Ed.51/60 y 61/6. Cat. 800€	80,-
2982	** 10 cts. verde oscuro. 2 Parejas horizontales y sello suelto. OCASION. Ed.70(5). Cat. 225€	libre,-
2983	** BENEFICENCIA. SERIE COMPLETA en bloque de 4 con borde superior de hoja. MUY BONITA. Ed.B.12/7(4). Cat. 296€	35,-

CUBA

2984	° 2 reales rojo anaranjado. Dos bloques de 8 y un bloque de 4 con distintas inutilizaciones. Ed.3(20). Cat. 510€	libre,-
F 2985	° Y. 1/4 s. 2 r. carmín. Cert. ECHENAGUSIA. RARO. Ed.4	120,-
2986	ENTEROS POSTALES. 1878-1898. Colección compuesta por 38 tarjetas montada en hojas de álbum. Hay duplicadas (en nuevo y usado), dobles, etc... Regular conservación. OCASION. A EXAMINAR	libre,-
2987	☒ Lote de 18 piezas. Algunas interesantes. OCASION. A EXAMINAR	50,-
2988	1899. TIMBRES MOVILES de 35 c. de peso. Sello 12°. Espectacular pliego completo de 25 ejemplares con goma original tonalizada. MUY RARO. A EXAMINAR	50,-

FILIPINAS

2989	(*) 5 cuartos bermellón. Adelgazado. A EXAMINAR. Ed.9. Cat. 65€	libre,-
F 2990	° 20 cts. s. 200 mils. azul. Sello de Telégrafos, habilitación en amarillo. Mat. ovalado de origen comercial 24 Nov.1883. RARÍSIMO y no reseñado ni en Edifil ni Scott. Ed.66AF	50,-
F 2991	* 1 real s. 200 mils. verde. Sello de Derechos de Firma, habilitación en rojo. MUY RARO. (Scott 129 500\$). Ed.66AI	40,-
F 2992	* 1 real s. 8 cents. s. 1 real verde. Sello de Derecho Judicial, habilitaciones en negro y rojo. Sello reperforado. RARÍSIMO, no reseñado en Scott. Ed.66AO	50,-
F 2993	* 2 reales s. 2 reales azul. Sello de Derecho Judicial habilitación en rojo. RARÍSIMO. (Scott 129A 900\$). Ed.66AR	50,-
2994	** 1 cto. rosa. Dos bloques de 10. OCASION. Ed.109(20). Cat. 1.000€	25,-
F 2995	* /° TELEGRAFOS. SERIES COMPLETAS. Los nº 2 y 7/8 sin taladro. OCASION. A EXAMINAR. Ed.T.2/3 y 4/8. Cat. +295€	libre,-
2996	** /(*) TELEGRAFOS. SERIES COMPLETAS. El nº 56 en usado. A EXAMINAR. Ed.T.48/58. Cat. +270€	libre,-

2997	(*) INSURRECTOS. 8 ctvos. verde. Conjunto formado por 19 ejemplares con distintas VARIEDADES DE DENTADO. RAROS. Ed.3 (19)	65,-
2998	✉ 1886. TELÉGRAFOS. Telegrama de MANILA a HONG KONG con 8 sellos habilitados para telegramas submarinos y telégrafos. Mat. ESTACIÓN DE BINONDO	25,-
2999	2 RESGUARDOS DE TELEGRAMA. INTERESANTE. A EXAMINAR	libre,-
3000	*/(*)/° Lote de 43 sellos montado en ficha grande. Hay Habilitados, Telégrafos, etc... A EXAMINAR	libre,-

GUINEA

F 3001	* SERIE COMPLETA. 16 valores. MUY RARA. Algún valor habilitación no original y 10 pts. adelgazado. Cert. CEM. Ed.42A/Q. Cat. 4.770€	400,-
F 3002	* SERIE COMPLETA. 16 valores. Algún valor bajo leves sombras del tiempo o adelgazamientos. Valores clave bien. A EXAMINAR. Ed.43/58. Cat. 200€	30,-
3003	(**) SERIE COMPLETA. 4 valores. Goma no original. A EXAMINAR. Ed.124/27. Cat. 280€	60,-
F 3004	* SERIE COMPLETA. 4 valores. 15 cts. sobre 10 pts. sombra del tiempo. A EXAMINAR. Ed.124/27. Cat. 300€	50,-
3005	20 cts. violeta SIN DENTAR y 2 cts. castaño rojizo. Dos bloques de buena calidad. OCASION. Ed.*207s(25) y **245(15). Cat. 1.050€	24,-
3006	** SERIE COMPLETA en bloque de 10. Muy bien centrados. El 40 cts. n° A.000000 no catalogado. OCASION. A EXAMINAR. Ed.244/50(10). Cat. 1.250€	190,-
F 3007	** SERIE COMPLETA en bloque de 4 SIN DENTAR (1 y 2 cts. sin goma). PRECIOSA. MUY RARA. A EXAMINAR. Ed.244s/50s(4). Cat. 640€	200,-
3008	** 50 cts. azul en bloque de 6 con borde superior de hoja. Un sello punto de aguja. Final de serie. OCASION. Ed.250(6). Cat. 150€	libre,-
F 3009	** Bloques de 4. PRECIOSOS. RAROS. Ed.254/5(4). Cat. 460€	90,-
3010	** SERIE COMPLETA en bloque 10 con esquina de pliego. PRECIOSAS. OCASION. Ed.256/9(10). Cat. 300€	50,-
3011	* SERIE COMPLETA. 12 valores. Sombras de tiempo. A EXAMINAR. Ed.259A/L. Cat. 395€	40,-
3012	FICHA conteniendo Ed. ** 259B, E, G, I y L. 5 valores. Se incluyen varios sellos sueltos de Andorra esp. primeras emisiones. A EXAMINAR. Cat. 343€	libre,-
F 3013	** SERIE COMPLETA en bloque de 4 SIN DENTAR con esquina de pliego. MAGNIFICA. RARA. OCASION. Ed.260s/3s(4). Cat. 440€	80,-
3014	** SERIE COMPLETA en bloque de 4. Ed.273/4(4)	libre,-
3015	** 20 SERIES COMPLETAS en bloques de 4. Buena calidad. Ed.273/4(20). Cat. 200€	20,-
3016	** 30 SERIES COMPLETAS en bloques y parejas. OCASION. A EXAMINAR. Ed.273/4(30). Cat. 300€	libre,-
F 3017	** SERIE COMPLETA. MUY BONITA. Ed.277/93. Cat. 220€	30,-
3018	° 25 pts. ocre y castaño oscuro. 31 Sellos. BONITOS. OCASION. A EXAMINAR. Ed.368(31). Cat. 125€	libre,-
3019	✉ 1956. POSTAL de SANTA ISABEL a SAN CARLOS. Mat. PRIMER CORREO POR HELICÓPTERO y marca en rojo VUELO DE ENSAYO POR HELICÓPTERO	30,-
3020	** BENEFICENCIA. SERIE COMPLETA en bloque de 4 con borde superior de hoja. MUY BONITA. Ed.B.12/7(4). Cat. 232€	35,-

IFNI

F 3021	* SERIE COMPLETA con el centrado habitual de las auténticas. Cert. CEM. BONITA. MUY RARA. Ed.1/15. Cat. 1.980€	850,-
3022	SERIES COMPLETAS. BONITAS. Ed.*16/27 y **28/35. Cat. 178€	libre,-

3023	**/* 50 cts.castaño violeta y gris. Lote compuesto por 13 sellos sin fijasellos y 16 sellos en bloques de 4 con matasellos de favor. PRECIOSO. RARO. Ed.36	20,-
3024	** BENEFICENCIA. SERIE COMPLETA. PRECIOSA. Ed.B.1/6. Cat. 320€	30,-
3025	** BENEFICENCIA. SERIE COMPLETA en bloque de 4. MUY BONITA. Ed.B.7/12(4). Cat. 352€	40,-

LA AGÜERA

F 3026	* SERIE COMPLETA. 13 valores. Mayoría ceros y 4 pts. sombras del tiempo. A EXAMINAR. Ed.1/13. Cat. 200€	30,-
F 3027	* SERIE COMPLETA con n° A.000000. PRECIOSA. MUY RARA. Ed.1N/13N. Cat. 440€	130,-
F 3028	° SERIE COMPLETA. 14 valores. A EXAMINAR. Ed.14/26. Cat. 200€	35,-

MARRUECOS

3029	*/° CORREO LOCAL. 8 Fichas conteniendo sellos y series completas. También hay de la zona francesa. Raro conjunto. ALTO VALOR EN CAT. OCASION. MERECE EXAMEN	120,-
F 3030	** SERIE COMPLETA. 4 valores. Alguno inapreciables sombras del tiempo. A EXAMINAR. Ed.64/67. Cat. 463€	80,-
F 3031	*/(*) SERIE COMPLETA. 4 valores. A EXAMINAR. Ed.64/7. Cat. 300€	50,-
F 3032	* SERIE COMPLETA. 7 valores. 40 y 50 cts. pequeño adelgazamiento. A EXAMINAR. Ed.74/80. Cat. 390€	60,-
3033	* SERIE COMPLETA con Hab. MUESTRA. Hay con defecto, pero los valores altos buena calidad. RARA. A EXAMINAR. Ed.105M/18M. Cat. 200,-	20,-
3034	** 2 Juegos de HB. PRECIOSOS. Ed.167/8(2). Cat. 164€	30,-
F 3035	** SERIE COMPLETA en bloque de 6. RARA. OCASION. Ed.312/24(6). Cat. 600,-	60,-
3036	** TELEGRAFOS. 10 pts. carmín con goma alterada. Valor clave. RARO. OCASION. Ed.T.16. Cat. 285€	20,-
F 3037	* TELEGRAFOS. 5 cts. azul y 10 pts. naranja con Hab. TELEGRAFOS TIPO III (los dos únicos valores catalogados así). BONITOS. RAROS. Ed.T.34M/34N. Cat. 169€	30,-
F 3038	** TELEGRAFOS. 10 cts. con HAB. TELEGRAFOS (R) DOBLE. PRECIOSO. RARO. Ed.T.34Ahh. Cat. 170€	40,-
3039	** TELEGRAFOS. 10 cts. en bloque de 25. Variedad SIN SOB. TELEGRAFOS. No catalogado. Se vende tal cual. A EXAMINAR. Ed.T.41A(25)	libre,-
F 3040	** TELEGRAFOS. Los 3 errores de impresión con TELEGRAFOS DOBLE. PRECIOSOS. RAROS. Ed.T.41Fhh/Hhh. Cat. 250€	50,-
3041	** BENEFICENCIA. SERIE COMPLETA. MUY BONITA. Ed.B.26/31. Cat. 240€	35,-
3042	** BENEFICENCIA. SERIE COMPLETA en bloque de 4 con esquina de pliego. MUY BONITA. OCASION. Ed.B.26/31(4). Cat. 960€	125,-
3043	☒ Lote de 50 piezas entre sobres y tarjetas de diversos años. También hay de TANGER. INTERESANTE. OCASION. A EXAMINAR	50,-

PUERTO RICO

F 3044	** 1 pta. castaño. Valor clave. RARO. Yv.7. Yvert.275€	50,-
F 3045	* 3 cts. verde oscuro. Bien centrado. RARO. Yv.101. Yvert.+350€	120,-
3046	**/* 40 cts. en bloque de 4. MUY BONITO. Yv.114(4)	20,-
F 3047	**/* SERIE COMPLETA. Del 5 mils. hasta el 2 p. con Sob. MUESTRA (16 valores). Reseñados en cat. Edifil especializado (precio de cada sello 30 a 100€). Raro conjunto. A EXAMINAR. Yv.130/49M	200,-
F 3048	** TELEGRAFOS. SERIE COMPLETA. Muy bien centrada. PRECIOSA. RARA. Yv.T.9/10. Yvert.208€	75,-

F	3049	* TELEGRAFOS. 4 pts. amarillo en bloque de 4 SIN DENTAR. MUY BONITO. Ed.T.12s(4). Cat. 200€	20,-
	3050	*/(*) TELEGRAFOS. SERIE COMPLETA SIN DENTAR. MUY BONITA. Ed.T.17s/8s. Cat. 128€	15,-

RÍO DE ORO

F	3051	* SERIE COMPLETA. 16 valores. 5 cts. defecto en un diente. A EXAMINAR. Ed.18/33. Cat. 210€	30,-
	3052	* 14 Valores diferentes. OCASION. Ed.18/24, 28/33 y 35. Cat. 275€	libre,-
F	3053	*/° SERIE COMPLETA. 3 valores. Algún leve defecto. A EXAMINAR. Ed.34/36. Cat. 245€	35,-
F	3054	* SERIE COMPLETA. 4 valores. 15 c. sobre 1 pta. sin goma y punto de aguja. Bien centrados. Ed.37/40. Cat. 200€	30,-
F	3055	* SERIE COMPLETA. 4 valores. Algún defecto y 40D en usado. RARAS. A EXAMINAR. Ed.40A/C. Cat. 760€	80,-
	3056	** SERIE COMPLETA. El 1 y 10 cts. sin goma. Hay con nº A.000000. OCASION. A EXAMINAR. Ed.41/53. Cat. 133€	libre,-
	3057	* 4 Valores. BONITOS. Ed.55/8. Cat. 96€	libre,-
F	3058	*/° SERIE COMPLETA. 6 valores. Algún valor ínfimo defecto. A EXAMINAR. Ed.59/64. Cat. 687€	75,-
	3059	** 1 pta. bermellón. 50 Sellos en bloques de 10. OCASION. A EXAMINAR. Ed.75(50). Cat. 1.150€	50,-
	3060	** 4 pts. carmín. 40 Sellos en bloques de 4. OCASION. A EXAMINAR. Ed.76(40). Cat. 920€	50,-
	3061	**/* SERIE COMPLETA. BONITA. RARA. Ed.91/103. Cat. +188€	libre,-

SAHARA

F	3062	° SERIE COMPLETA. 12 valores. Ed.36/47. Cat. 240€	50,-
	3063	**/* Serie corta y 6 sellos con sob. horizontal en azul (una INVERTIDA). OCASION. A EXAMINAR. Ed.36/46 y 36B/42Bhcc. Cat. +160€	libre,-
	3064	**/*/(*) 3 Fichas conteniendo sellos con diversos tipos de sobrecarga y con nº A.000000. OCASION. A EXAMINAR. Ed.36... Cat. +760€	libre,-
	3065	* 15 cts. verde azulado. Variedad HABILITACIÓN VERTICAL DE ABAJO A ARRIBA EN CARMÍN y HORIZONTAL EN AZUL. Ed.38D. Cat. 200€	libre,-
	3066	* VARIEDADES. Ficha conteniendo 16 sellos con distintas variedades de sobrecarga. Todos diferentes y etiquetados. Raro conjunto. INTERESANTE. OCASION. A EXAMINAR. Cat. 1.127€	60,-
	3067	** SERIE COMPLETA. MUY BONITA. Ed.75/82. Cat. 110€	libre,-

TÁNGER

	3068	** 2 pts. azul SOBRECARGA INVERTIDA y calcada al dorso. MUY RARO y no reseñado. Firma Roig. Ed.125hi	30,-
F	3069	☒ 1950. TÁNGER a MONTREAL (Canadá) circulada con sellos Ed. 170, 171 (4) y España Ed. 946 y 1027. Certificado, manuscrito 'Muestra sin valor'. RARO FRANQUEO MIXTO. Al dorso mat. tránsitos y llegada	80,-
	3070	** BENEFICENCIA. SERIE COMPLETA en bloque de 4 con borde superior de hoja. MUY BONITA. Ed.B.17/22(4). Cat. 352€	40,-
	3071	** BENEFICENCIA. SERIE COMPLETA en bloque de 4 SIN DENTAR (no catalogada, la serie dentada 180€ c/u). Todos con esquina de pliego. RARA. OCASION. Ed.B.35s/40s(4)	80,-
	3072	** BENEFICENCIA. SERIE COMPLETA en bloque de 4 SIN DENTAR (no catalogada, la serie dentada 180€ c/u). Todos con esquina de pliego. RARA. OCASION. Ed.B.41s/6s(4)	80,-
	3073	** BENEFICENCIA. SERIES COMPLETAS SIN DENTAR. No catalogada. MUY BONITAS. OCASION. Ed.B.47s/52s y B.53s/8s	30,-
F	3074	** BENEFICENCIA. SERIE COMPLETA SIN DENTAR. No catalogada. PRECIOSA. RARA. Ed.B.47s/52s	22,-
	3075	** 1938-1939. Ficha conteniendo 11 sellos diferentes con VARIEDADES DE SOBRECARGA. Etiquetado y buena calidad. OCASION. Cat. 410€	40,-

COLONIAS ESPAÑOLAS VARIAS

3076	**/* VARIETADES. 1874-1948. Dos fichas conteniendo sellos con variedades de varias dependencias. Todos diferentes y etiquetados. Raro conjunto. INTERESANTE. OCASION. A EXAMINAR. Cat. 910€	70,-
3077	**/*/(*)/° Clasificador conteniendo sellos sueltos y algunas series de diversas dependencias. Todo del I Centenario. Hay algunos bloques de 4 y parejas. En general buena calidad. INTERESANTE. OCASION. A EXAMINAR. Cat. 8.102€	250,-
3078	COLECCION en 10 álbumes o clasificadores conteniendo ANDORRA y COLONIAS, series, sellos sueltos y SPD. Desde primeras emisiones hasta 2023. Muy alto valor en catálogo. A EXAMINAR	300,-
3079	° MARRUECOS Y TANGER. 4 Fichas conteniendo sellos de ESPAÑA con matasellos de estas dependencias. La mayoría sobre fragmentos. OCASION. A EXAMINAR	libre,-
3080	*/° 6 Fichas conteniendo sellos sueltos y alguna serie. Todo de I Centenario. Hay piezas interesantes y de valor. OCASION. A EXAMINAR	90,-
3081	** 1943. BENEFICENCIA. Lote de 6 series completas diferentes: Andorra, Cabo Juby, Guinea, Ifni, Marruecos y Tanger. Buena calidad. OCASION. Cat. 903€	125,-
3082	<input checked="" type="checkbox"/> Lote de 17 piezas entre sobres y tarjetas de varias dependencias. Incluye algún entero postal en nuevo. Hay interesantes. OCASION. A EXAMINAR	45,-
3083	CLASIFICADOR con sellos nuevos y usados de varias dependencias. Hay alguna pieza de interés. A EXAMINAR	libre,-
3084	**/*/° Clasificador con sellos sueltos y series diversas dependencias. La mayoría del II Centenario. A EXAMINAR	30,-

FILATELIA

Tercera sesión

Sábado, 6 de julio de 2024
16.00 horas

EXTRANJERO	lotes	3085-3469
HISTORIA POSTAL MUNDIAL	lotes	3470-3489
VARIOS. LOTES Y COLECCIONES	lotes	3490-3555
TEMÁTICAS	lotes	3556-3581
TEMA EUROPA	lotes	3582-3588
MATERIAL	lotes	3589-3600
OTROS COLECCIONISMOS	lotes	3601-3615
POSTALES	lotes	3616-3623

EXTRANJERO

ALBANIA

3085 COLECCIÓN en 2 álbumes Lindner de 1990 a 2005 completa con series en nuevo y perfectas. Incluye Av. * 15/21 y series no reseñadas en cat. Yvert. Cat. Yvert.1.662€ **175,-**

ALEMANIA

ALEMANIA IMPERIO

3086 ° SERIE COMPLETA. MUY BONITA. Yv.398/400. Yvert.255€ **30,-**

F 3087 * HB. Sombras del tiempo y dobles que no afectan a los sellos que están sin fijasellos. A EXAMINAR. Ed.HB-2. Cat. 1.600€ **75,-**

3088 CONJUNTO montado en fichas con sellos y series completas en uso destacando: Yvert 431/8, 470/8, Av. 27/34, 35/37 y 43/53. Otros con matasellos conmemorativos y 5 cartas con vuelos Zeppelin. Alto valor en catálogo. MERECE EXAMEN **90,-**

3089 ☒ Album conteniendo más de 80 piezas entre sobres, tarjetas, enteros, etc... Incluye algo de Berlín, Federal, etc... Hay interesantes. A EXAMINAR **100,-**

3090 ** 1934-1942. Conjunto de 8 series completas diferentes montado en ficha grande. Todas etiquetadas y buena calidad. OCASION. Yvert.717€ **55,-**

ALEMANIA. COLONIAS Y OCUPACIONES

F 3091 ° CAROLINAS. 5 p. verde. Sob. TIPO B (48°). Raro pese a estar levemente tonalizado. OCASION. Yv.2. Yvert.850€ **45,-**

3092 ** CHINA. SERIE COMPLETA más un 3 p. castaño. MUY BONITA. RARA. Yv.1/6 y 6a. Yvert.150€ **20,-**

3093 * CHINA. SERIE COMPLETA. Hay con defecto (incluido el 5 m.). RARA. OCASION. A EXAMINAR. Yv.9/21. Yvert.575€ **libre,-**

F 3094 ** CHINA. 6 Valores diferentes (incluido el clave). PRECIOSOS. Yv.29/32 y 37/8. Yvert.210€ **20,-**

3095 */(*) TOGO. SERIE COMPLETA. OCASION. A EXAMINAR. Yv.1/6. Yvert.150€ **libre,-**

3096 ** TOGO. Ficha con 16 sellos diferentes. Buena calidad. OCASION. A EXAMINAR. Yv.7... Yvert.359€ **30,-**

3097 **/* INTERALIADA, BIZONA Y FRANCESA. Colección con sellos, series completas y HB,. montada en hojas de álbum. INTERESANTE. OCASION. A EXAMINAR. Yvert.+2.000€ **80,-**

ALEMANIA FEDERAL

F 3098 * SERIE COMPLETA. BONITA. OCASION. Yv.9/24. Yvert.825€ **60,-**

3099 ** 5 SERIES COMPLETAS diferentes. Buena calidad. OCASION. Yv.35, 51, 62A/72B, 76/9 y 125A/8B. Yvert.551,50€ **30,-**

3100 ** CARNET. RARO. Yv.C62A. Yvert.250€ **25,-**

3101 ** 1949-1983. Colección completa (a falta únicamente de la serie de Cornetas) montada en álbum FARO. OCASION. Yvert.4.300€ aprox **280,-**

3102 **/* 1949-2001. Colección montada en 5 álbumes. Incluye todas las series de valor. Un par de sellos del principio en uso. ALTO VALOR EN CAT. INTERESANTE. OCASION. A EXAMINAR **180,-**

3103 ** 1949-1969. Colección montada en álbum FARO del servicio filatélico. Hay serie interesantes. Muy buena calidad. ALTO VALOR EN CAT. OCASION. A EXAMINAR **70,-**

3104 ** 1949-1954. Conjunto de 9 series completas y HB.1 de BIZONA montado en ficha grande. Todas etiquetadas. OCASION. A EXAMINAR. Yvert.734,50€ **35,-**

3105 * 1949-1955. Ficha grande conteniendo 10 series completas. Todas diferentes y etiquetadas (la 25/6 sin goma). OCASION. A EXAMINAR. Yvert.582€ **20,-**

3106 ** Conjunto de series completas montado en fichas. Hay interesantes: 7/8 con Cert. , 59/62, etc... Todas etiquetadas y buena calidad. OCASION. A EXAMINAR. Yvert.782,65€ **40,-**

3107	° Fichas conteniendo series completas, valores clave y una HB. Hay interesantes de las primeras emisiones. A EXAMINAR. Yvert.1.298,50€	40,-
3108	** 1960-1997. Colección prácticamente completa montada en 3 álbumes LINDNER. Buena calidad. A EXAMINAR. Yvert.3.500€ aprox	160,-
3109	1960-2000. Clasificador con series completas y HB. Sin repeticiones y buena calidad. OCASION	libre,-
3110	** Clasificador conteniendo series completas en bloques de 4 de los años 60-70. Buena calidad. A EXAMINAR	libre,-
3111	** 1971-1990. Colección montada en álbum MARINI. Buena calidad. OCASION. A EXAMINAR. Yvert.+1.550€	30,-
3112	** 1977-2001 aprox. Stock montado en clasificador. Alto valor facial. OCASION. A EXAMINAR	45,-
3113	1978-2000. Caja conteniendo 10 álbumes con ERSTTAGSBLATT (periodo no completo). OCASION. A EXAMINAR	80,-

ALEMANIA BERLÍN

F 3114	** SERIE COMPLETA. Cert. SORANI. MUY BONITA. Yv.21/7. Yvert.900€	40,-
F 3115	** SERIE COMPLETA. MUY BONITA. Yv.21/7. Yvert.900€	70,-
3116	* 1948-1953. Conjunto de 8 series completas montado en fichas. Todas diferentes y etiquetadas. A destacar 1/20, 51/3, 54/6, etc... OCASION. A EXAMINAR. Yvert.684€	30,-
3117	**/* 1948-1980. Colección montada en hojas de álbum FARO. Primeras series con fijasellos y a partir de 1955 prácticamente todo sin. OCASION. A EXAMINAR. Yvert.+2.000€	40,-
3118	** 1956-1984. Colección completa montada en 2 álbumes LINDNER. OCASION	50,-
3119	** 1958-1990. Colección montada en álbum LINDNER. Buena calidad. OCASION. A EXAMINAR	60,-

ALEMANIA ORIENTAL

3120	** ZONA SOVIETICA. MUY BONITA. Yv.HB.1. Yvert.240€	24,-
3121	**/* 1948-1982. Colección muy completa montada en álbum YVERT. Alguna serie de cabecera con fijasellos, el resto sin. Buena calidad. OCASION. A EXAMINAR. Yvert.+3.300€	200,-
3122	1948... Colección montada en 2 álbumes con casi todas las HB. (incluida la de Goethe). La mayoría con fijasellos. PRECIOSA. MUY INTERESANTE. OCASION. A EXAMINAR	150,-
3123	1949-1990. Colección montada en 4 álbumes. Hay series y HB. interesantes. La gran mayoría en nuevo. ALTO VALOR EN CAT. OCASION. A EXAMINAR	150,-
3124	1949-1990. Colección con sellos y series montada en 4 álbumes. La gran mayoría en usado. A EXAMINAR	libre,-
3125	**/* 1950-1965. Resto de colección montada en álbum PHILOS. Hay alguna serie de interés. A EXAMINAR	libre,-
3126	** Clasificador con series completas y HB. Todo etiquetado y sin fijasellos (salvo HB. 2a/3a sin goma). Buena calidad. A EXAMINAR. Yvert.840€	50,-
3127	** 1960-1990. Colección prácticamente completa montada en 3 álbumes SCHAUBEK. Buena calidad. ALTO VALOR EN CAT. A EXAMINAR	100,-
3128	☒ Lote de más de 100 cartas de los años 70-80. Muchas con series completas. OCASION. A EXAMINAR	25,-

ALEMANIA VARIOS

3129	**/*° ESTADOS, FEDERAL, etc... Clasificador con sellos y series de diversos años. También algo de ocupaciones. A EXAMINAR	libre,-
3130	☒ IMPERIO, FEDERAL, etc... Archivar conteniendo 36 piezas entre sobres y tarjetas montadas en fichas de venta. Hay interesantes. OCASION. A EXAMINAR	90,-
3131	CAJA archivador conteniendo cerca de 500 enteros postales, la mayoría en nuevo de IMPERIO. También hay Federal, alguna ocupación, etc... OCASION. A EXAMINAR	libre,-

3132	FEDERAL Y BERLIN. 1977-1988. Caja conteniendo más de 1.500 ERSTTAGSBLATT. La inmensa mayoría 5 de cada OCASION. A EXAMINAR	30,-
------	--	------

ARABIA SAUDITA

3133	* SERIE COMPLETA. 16 valores. Ed.178/93. Cat. 320€	30,-
------	--	------

ARGENTINA

3134	* /° Ficha con 20 sellos clásicos. OCASION. A EXAMINAR	libre,-
3135	(*) /° 2 Fichas con 25 ejemplares. Hay BUENOS AIRES, FISCALES, etc... OCASION. A EXAMINAR	libre,-
F 3136	* /(*) 5 p. ultramar y 20 p. verde. Aparentemente nuevos. RAROS. OCASION. A EXAMINAR. Yv.88/9. Yvert.725€	40,-
F 3137	(*) /° 10 p. verde y negro y 20 p. rojo y negro. Final de serie. Valores clave. OCASION. Yv.129/30. Yvert.290€	30,-
3138	* /° 1890-1989. Resto de colección con sellos y series montada en 2 álbumes. La inmensa mayoría en usado. OCASION. A EXAMINAR	libre,-
3139	COLECCIÓN en álbum con hojas JORI de 2000 al 2005 incluyendo las raras series Yv. 2168/71, 2172/3 y 2168/71. Sellos nuevos y perfectos. Cat. Yvert 1.750€	175,-

AUSTRALIA

3140	1994-2001. Colección muy completa montada en 3 álbumes FARO. PRECIOSA. OCASION. A EXAMINAR	120,-
3141	** TERRITORIO ANTARTICO. 1957-2012. Colección con sellos y series montada en álbum con hojas neutras. Buena calidad. OCASION. A EXAMINAR	50,-

AUSTRIA

3142	** SERIES COMPLETAS. LUJO. Yv.765/8 y 788/90. Cat. 280€	25,-
3143	** 2 SERIES COMPLETAS. MUY BONITAS. Yv.765/8 y 794/7. Yvert.200€	20,-
3144	5 SERIES COMPLETAS diferentes. Buena calidad. Yv.**783, 785, 801/7A, 840 y 845/9. Yvert.265€	25,-
F 3145	** SERIE COMPLETA. MUY BONITA. Yv.Av.54/60. Yvert.425€	32,-
3146	* SERIE COMPLETA. 7 valores + Av. 54/59 en carta. Yv.54/60. Cat. +425€	50,-
3147	COLECCIÓN en 5 clasificadores desde primeras emisiones hasta 2022. Primera parte en usado, resto en nuevo. Incluye muchas series de valor con y sin fijasellos. Aéreos, HB, ocupaciones, etc. Muy alto valor en catálogo. MERECE EXAMEN	250,-
3148	** 1950-2000. Lote de series completas entre estos años montado en fichas. Hay algunos años completos. Buena calidad. OCASION. A EXAMINAR. .2.064€	95,-
3149	** 1957-1991. Colección bastante completa montada en álbum FARO. Buena calidad. OCASION. A EXAMINAR	50,-
3150	** 1972-1992. Colección prácticamente completa montada en 2 álbumes LINDNER. OCASION. A EXAMINAR	50,-

AUSTRIA-HUNGRÍA

3151	** / * /° Colección con sellos y series montada en álbum, incluyendo ** /° 72/84, ocupaciones (destacando BOSNIA e ITALIA) y oficinas postales (LEVANTE, VENECIA, CRETA, etc...). Raro conjunto. INTERESANTE. A EXAMINAR	120,-
------	--	-------

BÉLGICA

3152	** SERIE COMPLETA con esquina de pliego. MUY BONITA. Yv.100/7. Yvert.300€	30,-
F 3153	* 5 FRANKEN azul. Valor clave. MUY BONITO. RARO. Yv.147. Yvert.420€	45,-

3154	** FICHA conteniendo: ** 827/31 (2), 890/91, 898/9, 927/9, 946/51, 1005/7, 1069A, 1070 y 1073. Conjunto de sellos y series. Cat. 1.517€	120,-
3155	° Lote compuesto por 6 clasificadores conteniendo sellos y series de diversas épocas. Hay Telégrafos, Paquetes Postales, Aéreos, etc... ALTO VALOR EN CAT. OCASION. A EXAMINAR	75,-
3156	1932-1952. Colección montada en álbum SAFE. Muy completa. PRECIOSA. OCASION. A EXAMINAR	100,-
3157	1972-1983. Colección muy completa montada en álbum SAFE. A EXAMINAR	30,-
3158	** 1977-1991. Colección prácticamente completa montada en álbum con hojas FILABO. OCASION. A EXAMINAR	libre,-

DEPENDENCIAS POSTALES BELGAS

3159	(*)/° CONGO. Ficha con 9 sellos diferentes. A EXAMINAR. Yvert.+300€	libre,-
------	---	---------

BRASIL

3160	FICHA conteniendo 20 sellos mayoría clásicos en nuevo y usado en distintas calidades. Alto valor en catálogo. A EXAMINAR	libre,-
------	--	---------

BULGARIA

3161	COLECCIÓN en álbum Lindner de 1954 a 1960 con series completas dentadas y sin dentar y hojitas bloque. Todo en nuevo y perfecto. Cat. Yvert + 1.000€	100,-
------	--	-------

BURUNDI

3162	** 25 SERIES COMPLETAS SIN DENTAR. Se añade 1 HB. SIN DENTAR de la serie. Todo en los pliegos sin recortar. RARO. OCASION. Yv.944s/9s(25)	libre,-
3163	** 10 SERIES COMPLETAS SIN DENTAR (NO EMITIDA). Valor cat. dentada 65€ c/u. Además 3 HB. SIN DENTAR (1B). Todo en los pliegos sin recortar. RARO. OCASION. A EXAMINAR. Ed.Michel I/IV	libre,-

CANADÁ

3164	° 1/2 p. rojo. Raro pese a tener defectos. A EXAMINAR. Yv.4. Yvert.500€	35,-
3165	* 1 c. rojo con dentado irregular. A EXAMINAR. Yv.12. Yvert.450€	17,-
F 3166	° SERIE COMPLETA. RARA. OCASION. A EXAMINAR. Yv.38/53. Yvert.4.650€	500,-
F 3167	* 6 Sellos diferentes. RAROS. A EXAMINAR. Yv.40, 42/4, 47 y 50. Yvert.1.520€	145,-
3168	* /° SERIE COMPLETA. El n° 88/9 en usado. Alguno pequeño defecto. OCASION. A EXAMINAR. Yv.85/92. Yvert.627,50€	35,-
F 3169	* SERIE COMPLETA. BONITA. Yv.102/4. Yvert.380€	40,-
3170	° 1870-1991. Resto de colección con sellos y series montada en hojas de álbum MAJO. A EXAMINAR	libre,-
3171	* /° 1897-1916. Ficha con 12 sellos diferentes. A EXAMINAR. Yvert.885€	60,-
3172	1951-1972. Colección muy completa montada en hojas álbum neutras. Mucho por duplicado en nuevo y usado. OCASION. A EXAMINAR	libre,-

CHECOSLOVAQUIA

3173	** /° 1918-1973. Colección con sellos y series completas montada en álbum MAJO. Incluye AEREOS. Hay series interesantes. ALTO VALOR EN CAT. OCASION. A EXAMINAR	120,-
------	---	-------

CHINA

3174	** /° SERIE COMPLETA en bloque de 4. Hay con manchitas del tiempo. OCASION. A EXAMINAR. Yv.80/2(4). Yvert.148€	30,-
------	--	------

F	3175	* SERIE COMPLETA. BONITA. RARA. OCASION. Yv.1292/303. Yvert.720€	150,-
	3176	** SERIE COMPLETA. 8 valores. Goma a examinar. Ed.1366/73. Cat. 200€	30,-
	3177	3 SERIES COMPLETAS. BONITAS. OCASION. Yv.*1398/400, **1612/6 y **1883/6. Yvert.270€	50,-
	3178	** SERIE COMPLETA. 3 valores. Yv. 1499 falta un diente. Ed.1493/95. Cat. 120€	15,-
F	3179	(*) Serie corta (los 3 valores clave). MUY BONITA. Yv.1813/5. Yvert.440€	70,-
F	3180	** 8 c. rojo, negro y oro. PRECIOSO. MUY RARO. Yv.2316. Yvert.1.750€	650,-
F	3181	° PRECIOSA. RARA. Yv.HB.14. Yvert.250€	50,-
	3182	*/(*)/° Conjunto de más de 500 sellos montado en hojas clasificadoras. Hay desde parte antigua hasta años 60 aprox. INTERESANTE. OCASION. A EXAMINAR	60,-
	3183	(*)/° Pequeño clasificador conteniendo sellos diversas emisiones y años. A EXAMINAR	libre,-
	3184	*/(*)/° MANCHURIA. Ficha con 18 sellos diferentes. A EXAMINAR. Yvert.67€	libre,-
	3185	* SINGKIANG. 2 SERIES COMPLETAS. Algún sello defecto. OCASION. A EXAMINAR. Yv.27/30 y 61/4. Yvert.220€	30,-
	3186	*/(*)/° SINGKIANG. 3 Fichas con sellos de diversas emisiones. OCASION. A EXAMINAR. Yvert.300€ aprox	libre,-

COLOMBIA

	3187	*° CUNDIMARCA Y TOLIMA. Colección montada en hojas. Hay sellos, series, TETE-BECHE, etc... Raro conjunto con sellos de calidad. INTERESANTE. OCASION. MERECE EXAMEN	150,-
--	------	---	-------

COREA REINO

	3188	* SERIE COMPLETA en bloque de 4. Algún sello manchita del tiempo. OCASION. A EXAMINAR. Yv.1/5(4). Yvert.180€	libre,-
--	------	--	---------

COREA DEL NORTE

	3189	1946-1956. REIMPRESIONES. Conjunto formado por 66 ejemplares dentados y sin dentar, con y sin goma	libre,-
	3190	**/* 1959-1966. 2 Fichas grandes conteniendo series completas. Todas diferentes. A EXAMINAR. Yvert.335€	libre,-
	3191	**/* NORTE Y SUR. 1960-1965. Lote de series completas y HB. montado en 2 fichas. INTERESANTE. A EXAMINAR. Yvert.561€	20,-

COREA DEL SUR

	3192	** 1956-2007. Colección con series completas y HB. montada en 2 clasificadores de 32 hojas. Buena calidad. Raro conjunto. MUY ALTO VALOR EN CAT. OCASION. A EXAMINAR	500,-
--	------	--	-------

CUBA

	3193	☒ 1940-1970 aprox. Cajita conteniendo 150 piezas aprox. entre cartas, S.P.D. , etc... Hay algunas interesantes. OCASION. A EXAMINAR	70,-
--	------	---	------

DINAMARCA

	3194	** Lote de series completas, HB. y carnets de FEROE (1.393,50€) y DINAMARCA (1.211,60€) de diversos años. Buena calidad. OCASION. A EXAMINAR. .2.605,10€	120,-
	3195	COLECCIÓN en hojas de álbum de 1985 a 1999. Sellos y hojitas bloque en nuevo y perfectos. Incluye 4 hojitas de Groenlandia. Cat. 1.060€	100,-

DEPENDENCIAS POSTALES DANESAS

3196	**/* ANTILLAS. SERIE COMPLETAS en bloque de 4. Dos sellos de cada bloque con fijasellos y dos sin. MUY BONITA. Ed.24/6(4). Cat. 375€	30,-
3197	** FEROE. 1975-1997. Colección montada en clasificador. Hay algunos carnets y HB. Buena calidad. Valoración según propietario +1.000€. A EXAMINAR	libre,-
3198	** FEROE. Dos pequeños clasificadores conteniendo series completas en bloque de 4 y HB. por cuadruplicado. Alto valor facial. A EXAMINAR	libre,-
3199	** GROENLANDIA. PAQUETES POSTALES SERIE COMPLETA. 9 valores sin garantía. EXAMINAR. Yv.PP.1/9. Yvert.+1.140€	100,-
3200	**/*° GROENLANDIA Y FEROE. Lote de sellos, series, S.P.D., etc... montado en fichas. La mayoría en usado. Buena calidad. OCASION. A EXAMINAR. .1.273,70€	40,-

ESTADOS UNIDOS

F 3201	** PERIODICOS. SERIE COMPLETA. PRECIOSA. RARA. OCASION. Yv.P.42/53. Yvert.285€	50,-
3202	° 1851-1940 aprox. Hojas de álbum SCOTT con sellos de diversas emisiones. Hay AEREOS, FISCALES, TASAS, etc... A EXAMINAR	200,-
3203	*/*° 1870-1987. Resto de colección con sellos y series montada en hojas de álbum MAJO. OCASION. A EXAMINAR	libre,-
3204	<input checked="" type="checkbox"/> 1876-1936. 4 Piezas: 3 enteros postales (2 circulados y 1 nuevo) y sobre volado por ZEPPELIN. MUY BONITOS	15,-
3205	<input checked="" type="checkbox"/> Lote compuesto por más de 60 cartas. La gran mayoría de los años 40 circuladas por correo aéreo a BARCELONA y CUBA. INTERESANTE. OCASION. A EXAMINAR	25,-
3206	1952-1985 aprox. Colección de S.P.D. , enteros postales, etc... montada en 11 álbumes. Raro conjunto. INTERESANTE. OCASION. A EXAMINAR	145,-
3207	** 1961-1975 y 1978-1991. Colección montada en 4 álbumes LINDNER. OCASION. A EXAMINAR	80,-
3208	HISTORIA POSTAL. Conjunto formado por cientos de S.P.D. (F.D.C.) y sobres con matasellos conmemorativos de temas aéreos. Mayoría década años 60. Incluye cartas, aerogramas... de Gran Bretaña. Interesante. EXAMINAR	75,-

FILIPINAS

3209	**/*° 1899-1940. Conjunto de 100 sellos aprox. montado en 2 fichas grandes. Hay algún bloque de 4. A EXAMINAR	libre,-
------	---	---------

FINLANDIA

3210	4 Sellos diferentes con dentado defectuoso como es habitual. A EXAMINAR. Yv.(*)5, °6 y °8/9. Yvert.815€	libre,-
3211	<input checked="" type="checkbox"/> 1900-1960. Lote de 28 piezas entre sobres, tarjetas y S.P.D. montado en fichas de venta. Hay certificados, con series completas, etc... INTERESANTE. OCASION. A EXAMINAR	50,-
3212	** 1950-2000. Conjunto de series completas entre estos años montado en fichas. Buena calidad. A EXAMINAR. Yvert.+650€	libre,-
3213	** 1965-1996 aprox. Conjunto de series completas y carnets montado en fichas. También hay algo de ALAND. Diversas temáticas y buena calidad. OCASION. A EXAMINAR. Yvert.1.376,50€	45,-

FORMOSA

3214	COLECCIÓN montada en hojas Faro de 1967 a 1978 completo con series y hojitas bloque en nuevo y perfectas. Cat. Yvert 1.451€	150,-
------	---	-------

FRANCIA

F 3215	* 25 c. azul con borde de hoja. Bonito sello pese a tener la goma alterada (valorado como sin goma). MAGNIFICA PRESENCIA. MUY RARO. OCASION. A EXAMINAR. Yv.4. Yvert.2.500€	150,-
--------	---	-------

F	3216	° 5 fr. violeta gris. BONITO. RARO. A EXAMINAR. Yv.33. Yvert.1.300€	100,-
	3217	° SERIE COMPLETA TIPO I (12 valores). Hay sellos con defecto. RARA. OCASION. A EXAMINAR. Yv.61/72. Yvert.845€	40,-
F	3218	* 25 c. negro s. rojo con goma alterada (sin goma 500€ precio cat.). RARO. Yv.91. Yvert.1.600€	50,-
	3219	** 5 fr. , 20 c. (3 sellos) y 25 c. Cinco sellos de buena calidad. OCASION. Yv.123, 131(3) y 132. Yvert.743€	40,-
F	3220	* SERIE COMPLETA. Algún sello defecto, pero el clave buena conservación. Rara en nuevo. BONITA. A EXAMINAR. Yv.148/55. Yvert.3.260€	250,-
F	3221	** Pareja con INTERPANEL. PRECIOSA. RARA. Yv.242A. Yvert.1.200€	95,-
	3222	** 1,50 fr. + 3,50 fr. lila en bloque de 4. PRECIOSO. Yv.256(4). Yvert.640€	60,-
F	3223	° 2 fr. naranja y verde azul con matasellos de la exposición. Bonito sello pese a ligero pliegue. RARO. OCASION. A EXAMINAR. Yv.257A. Yvert.875€	60,-
F	3224	** 20 fr. caldero. MUY BONITO. RARO. Yv.262. Yvert.525€	50,-
	3225	* 20 fr. caldero. Ligerísima señal de fijasellos. MUY BONITO. RARO. Yv.262. Yvert.325€	30,-
F	3226	* SERIE COMPLETA y 50 fr. verde amarillo (ínfima manchita del tiempo en margen inferior). MUY BONITOS. OCASION. Yv.Av.8/13 y 14. Yvert.1.270€	90,-
F	3227	* 50 fr. ultramar. Ligerísima señal de fijasellos. PRECIOSO. RARO. OCASION. Yv.Av.15. Yvert.800€	80,-
	3228	° 50 fr. ultramar. Raro sello pese a estar reparado. Buena presencia. A EXAMINAR. Yv.Av.15. Yvert.400€	30,-
	3229	**/*° 1849-1997. Colección montada en 2 álbumes con hojas neutras. Hasta 1935 hay repetidos (nuevos y usados). Incluye AEREOS. PREOBLITERADOS, TASAS, etc... ALTISIMO VALOR EN CAT. MUY INTERESANTE. GRAN OCASION. MERECE DETENIDO EXAMEN	700,-
	3230	1849-1949. 2 Clasificadores conteniendo sellos y series completas. También sellos clásicos de otros países (Estados Alemanes, Grecia, Suiza, Italia, etc...). Hay algunos falsos, pero también piezas muy interesantes. Diversa calidad. ALTISIMO VALOR EN CAT. GRAN OCASION. MERECE EXAMEN	500,-
	3231	1900-1973. Colección montada en 2 álbumes CAFISA. La mayoría sin fijasellos. Muy buena calidad. INTERESANTE. OCASION. A EXAMINAR. Yvert.15.300€ aprox	400,-
	3232	** Lote de series completas y algún carnet montado en fichas. Hay desde años 30 hasta años 80 aprox. Buena calidad. OCASION. A EXAMINAR. .3.635€	125,-
	3233	** Lote de series completas entre años 30-80 montado en fichas. Hay repetidas. Buena calidad. A EXAMINAR. .2.741€	110,-
	3234	COLECCIÓN en 7 álbumes de 1936 a 1994 no completo. Sellos y series en nuevo y mayoría sin fijasellos de buena calidad. Incluye servicio, pre-obliterados, pruebas, carnets modernos, etc. Alto valor en catálogo. A EXAMINAR	100,-
	3235	** 1944-1990. Colección montada en 3 álbumes FILABO con hojas EDIFIL. Buena calidad. ALTO VALOR EN CAT. OCASION. A EXAMINAR	libre,-
	3236	** 1945-1969. Colección montada en 2 álbumes con hojas EDIFIL. Hay series de interés. OCASION. A EXAMINAR	50,-
	3237	**/* 1950-1957. Lote de 10 series completas de PERSONAJES. Hay dos duplicadas (8 diferentes). OCASION. A EXAMINAR. Yvert.669€	50,-
	3238	** 1969-2000. Clasificador con series completas y algunas HB. y carnets. Todo etiquetado, sin repeticiones y buena calidad. OCASION. A EXAMINAR	50,-
	3239	** 1971-1985. Colección completa montada en álbum. OCASION. A EXAMINAR	libre,-
	3240	CONJUNTO de series nuevas y perfectas de parte moderna (años 70 y 80), incluyendo preobliterados	libre,-
	3241	** 2000-2002. Colección montada en álbum EDIFIL. Hay repetidos. Alto valor facial en euros. OCASION. A EXAMINAR	50,-

DEPENDENCIAS POSTALES FRANCESAS

	3242	**/*° EMISIONES GENERALES. Lote de 54 sellos diferentes montado en ficha grande. Algunos sin garantía. Diversas calidades. OCASION. A EXAMINAR. Yvert.2.740€	libre,-
--	------	--	---------

	3243	** ANDORRA. Serie corta (16 valores). Buena calidad. Yv.24/39. Yvert.389€	libre,-
	3244	** ANDORRA. SERIE COMPLETA en bloque de 4. PRECIOSA. Yv.100/18(4). Yvert.186€	20,-
	3245	** ANDORRA. 200 SERIES COMPLETAS en pliegos de 25. Buena calidad. Yv.358/9(200). Yvert.5.600€	110,-
F	3246	** ANDORRA. 100 f. azul negro y PRUEBA DE LUJO en color castaño-rojo. A EXAMINAR. Yv.Av. 1	30,-
	3247	** ANDORRA. 1932-1961. Pequeño clasificador conteniendo bloques de 4. Hay algunas series. Muy buena calidad. OCASION. A EXAMINAR. Yvert.2.551€	60,-
	3248	** ANDORRA. 1962-1990. Clasificador con series completas. La mayoría en bloques de 4. Ordenado y buena calidad. OCASION. A EXAMINAR. Yvert.2.684€	70,-
	3249	** ANDORRA. 1966-1973. Cuatro series completas del Tema Europa en pliegos de 25: 178(100), 212/3(50), 217/8(100) y 226/7(100). Total 350 series de buena calidad. Yvert.11.000€	120,-
	3250	** ANDORRA. Lote de 10 series completas diferentes. La mayoría 4 de cada. Buena calidad. Yvert.1.232€	20,-
	3251	*/(*)° CILICIE. Lote de 38 sellos diferentes montado en ficha grande. Raro conjunto. OCASION. A EXAMINAR. Yvert.484€	libre,-
	3252	**/*/(*)° MARRUECOS. Clasificador con sellos de diversos años, destacan FISCALES. También algo de MARRUECOS INGLES y de otros países. A EXAMINAR	20,-
	3253	** POLINESIA. Colección montada en 2 clasificadores. Hay hasta el 2008. Algunas series repetidas. ALTO VALOR EN CAT. A EXAMINAR	200,-
	3254	** SARRE. SERIE COMPLETA en bloque de 4. Ed.296/300(4). Cat. 300€	20,-
	3255	T.A.A.F. 1948-2006. Colección montada en 2 álbumes. Incluye aéreos y algunos carnets. Todo en nuevo, la inmensa mayoría sin fijasellos. ALTISIMO VALOR EN CAT. OCASION. MERECE EXAMEN	400,-
	3256	CLASIFICADOR conteniendo stock de sellos de varias dependencias (GABON, TOGO, SENEGAL, etc...). La inmensa mayoría en nuevo sin fijasellos. A EXAMINAR	libre,-

GHANA

	3257	** Pequeño stock de series completas y algunas HB. montado en clasificador. Conjunto temático de buena calidad. OCASION. A EXAMINAR	libre,-
--	------	---	---------

GRAN BRETAÑA

	3258	° 1 p. negro. Bonito sello pese a tener defecto. OCASION. A EXAMINAR. Ed.1. Cat. 325€	libre,-
	3259	° 1 p. rojo (7 sellos) y 3 p. rosa en bloque de 4 (Plancha 8). A EXAMINAR. Ed.3(7) y 33(4). Cat. 360€	libre,-
F	3260	° 6 p. malva. Dos márgenes cortos. RARO. A EXAMINAR. Yv.5. Yvert.1.000€	40,-
	3261	° 6 p. violeta. 20 Sellos. A EXAMINAR. Ed.34(20). Cat. +1.500€	libre,-
	3262	° 6 p. castaño y 6 p. castaño claro. 2 Parejas horizontales. A EXAMINAR. Yv.47(2) y 47a(2). Yvert.310€	libre,-
	3263	° SERIE COMPLETA. RARA. A EXAMINAR. Yv.76/85. Yvert.1.640€	55,-
F	3264	° 10 sh. ultramar. BONITO. Yv.88. Yvert.500€	40,-
	3265	° 2 Series cortas (25 valores). A EXAMINAR. Yv.91/104 y 106/117. Yvert.675€	libre,-
	3266	° Serie corta. A EXAMINAR. Yv.153/5. Yvert.540€	libre,-
	3267	** 10 sh. azul en bloque de 4 con esquina de pliego. Valor clave. PRECIOSO. Yv.234(4). Yvert.224€	libre,-
	3268	** TASAS. SERIE COMPLETA. RARA. Yv.T.43/52. Yvert.650€	70,-
	3269	**/* 1937-1989. Album con hojas clasificadoras conteniendo series completas de diversos años. Hay interesantes y de valor. GRAN OCASION. MERECE EXAMEN	160,-
	3270	**/* Hojas de álbum conteniendo sellos y series. Hay bloques con FOSFORO. Además se añaden S.P.D. de G. BRETAÑA 2014 y de ALDERNEY de diversos años. A EXAMINAR	90,-

3271	** 1965-1983. Colección montada en álbum. Facial 236L. aprox. A EXAMINAR	libre,-
3272	** Clasificador conteniendo series, HB. y carnets. Todo etiquetado. ALTO VALOR FACIAL. OCASION. A EXAMINAR. Yvert.1.518,50€	65,-
3273	** 1977-1986. Colección montada en álbum con hojas EDIFIL. Pocas series faltan. A EXAMINAR	libre,-

GRAN BRETAÑA. ISLAS DEL CANAL

3274	** ALDERNEY. 1983-1997. Colección completa montada en álbum FILABO. Buena calidad. OCASION	30,-
3275	** GUERNSEY. 1941-1998. Colección montada en 3 álbumes FILABO. Buena calidad. Alto valor en catálogo y facial. OCASION. A EXAMINAR	70,-
3276	** GUERNSEY. Lote de series completas desde primeras emisiones hasta el 2005 aprox. Conjunto muy temático de buena calidad. OCASION. A EXAMINAR. Yvert.1.593€	55,-
3277	** GUERNSEY. 1969-1994. Colección completa montada en 2 álbumes con hojas EDIFIL. OCASION. Yvert.1.105€	60,-
3278	** JERSEY. 1941-1998. Colección montada en 3 álbumes FILABO. Buena calidad. Alto valor en catálogo y facial. OCASION. A EXAMINAR	70,-
3279	** JERSEY. Lote de series completas desde primeras emisiones hasta el 2000 aprox. Conjunto muy temático de buena calidad. OCASION. A EXAMINAR. Yvert.1.301€	45,-
3280	** MAN. 1974-1998. Colección montada en 2 álbumes FILABO. Buena calidad. Alto valor en catálogo y facial. OCASION. A EXAMINAR	60,-
3281	GUERNSEY, JERSEY, MAN, LUNDY. Colección desde primeras emisiones hasta años 90 montada en 4 álbumes. También hay carnets. ALTO VALOR EN CAT. OCASION. A EXAMINAR	120,-
3282	** GUERNSEY, JERSEY Y MAN. Clasificador con series compleas y HB. de diversos años. Hay repetidas. Buena calidad. A EXAMINAR	libre,-
3283	** Album con hojas de álbum y hojas clasificadoras con sellos, series y HB. Hay en bloques de 4. A EXAMINAR	libre,-

DEPENDENCIAS POSTALES INGLESAS

3284	AUSTRALIA. Conjunto de sellos y series en nuevo. Contiene Yv. 18/31, 27a, 32/5, 36/41, 47/9, 50/7, 70/1, 72/4 y 77/82. Valor catálogo aprox. 1.250€	100,-
F 3285	AUSTRALIA. 1915-33. SERVICIO. Conjunto de sellos en nuevo, montado en 2 fichas. Contiene Yv. 14, 15/7, 18A, 20/1, 28/4, 25A, 26A, 27/9, 31/3, 37B/43, 48A/49A, 52/3, 55/8, 54. Valor catálogo aprox. +1.500€	125,-
3286	(*) AUSTRALIA OCCIDENTAL. 2 p. naranja. SG. 24. Yv.6. Yvert.110€	25,-
3287	* /° AUSTRALIA OCCIDENTAL. SERIE COMPLETA. 5 valores. 4 p. dentado 14 y 1 s. usado. Incluye variedad de color del 2 p. (azul verdoso). Yv.9/10, 11a, 12, 13. Yvert.1.660€	150,-
3288	AUSTRALIA OCCIDENTAL. Sellos Yvert *22/3, °26, *27/9 y *31. Buena calidad. Incluye algún repetido o variedad. Yvert.980€	100,-
3289	* AUSTRALIA OCCIDENTAL. 12 valores. Series a falta de un valor (Yv. 78). Yv.69/7, 79/81. Yvert.240€	20,-
3290	* BECHUANALAND. SERIES COMPLETAS. 23 valores. 5 s. (Yv. 56) dentado irregular. A EXAMINAR. Ed.46/57 y 65/75. Cat. 447,50€	60,-
3291	* BECHUANALAND. SERIES COMPLETAS. 23 valores. Ed.93/104 y 108/18. Cat. 443,50€	50,-
F 3292	* BORNEO DEL NORTE. SERIE COMPLETA a falta del 50 cts. Goma climatizada. A EXAMINAR. Yv.61, 63/66. Cat. 620€	40,-
F 3293	* GAMBIA. 4 p. PRECIOSO. MUY RARO. Yv.1. Yvert.650€	100,-
3294	1963-71. GEORGIA DEL SUR (Falkland). TEMA FAUNA. Serie a falta de 3 valores, la misma sobrecargada a falta de 3 valores, y serie completa Yv. 25/38 en usado, en sobre. Incluye 10 valores de la serie ** 62/72A. Sólo temáticas. Yv. ** 9/24 sin 10, 17, 19; 25/38 sin 26, 33, 35. Cat. +/- 500€	75,-
3295	GIBRALTAR. Album con sellos y series hasta 1999. Primera parte en usado (poco representado) y desde 1950 en nuevo. OCASION. A EXAMINAR. Yvert.2.100€ aprox	90,-

	3296	GIBRALTAR. 1953-1990. Colección montada en álbum LINDNER. Prácticamente completa. OCASION. A EXAMINAR	100,-
	3297	(*)/° GUYANA. 7 Sellos diferentes. RAROS. A EXAMINAR. Yv.15/20 y 18a. Yvert.1.000€	50,-
	3298	* /° GUYANA. 1860-1875. Ficha con 15 sellos diferentes. Diversa calidad. OCASION. A EXAMINAR. Yv.22... Yvert.543€	30,-
	3299	(*)/° HELIGOLAND. Ficha conteniendo 15 sellos diferentes. Sin garantía. Se vende tal cual. A EXAMINAR. Yvert.1.482€	libre,-
	3300	* /° Δ MARRUECOS. 1907-14. CONJUNTO de sellos en nuevo y usado	30,-
F	3301	* MAURICIO. 1900-1904. 1 r., 2,50 r. y 5 r. S.G. 154, 155 y 175. Yv.121, 122 y 130. Cat. 152€	30,-
F	3302	NOROESTE PACIFICO. Ficha conteniendo sellos en nuevo, sobrecargados: Fil. I 2aA, 9aA, 22; Fil. II 1, 3 y 7; Fil. III 4aB, 5aB, 6aB y 8aB. Buena calidad. Catálogo 542€	50,-
F	3303	** N. HEBRIDAS. CORREO LOCAL. RAROS. Ed.1/2. Cat. 700€	50,-
	3304	** PITCAIRN. 1946-1992. Colección montada en clasificador. Buena calidad. ALTO VALOR EN CAT. A EXAMINAR	100,-
	3305	2009-2018. PITCAIRN conjunto de 10 carpetas con emisiones temáticas con las PRUEBAS DE COLORES. Tirada 200 ejemplares	75,-
	3306	* SANTA HELENA. SERIE COMPLETA. 11 valores. BARCOS. Yv.68/78. Cat. 160€	30,-
	3307	* SIERRA LEONA. SERIE COMPLETA. 13 valores. Valores de 2 s., 10 s. y 1€. Leves manchas del tiempo. Yv.125/37. Cat. 250€	35,-
	3308	° SINGAPUR. Stock de más de 80 series completas montado en clasificador. El 1 y 2 cts. en nuevo. OCASION. A EXAMINAR. Yv.28/42. Yvert.+1.120€	libre,-
F	3309	* SUDAN. SERIE COMPLETA. 8 valores. S.G. 10/7. Yv.9/16. Cat. 150€	30,-
	3310	* /° TASMANIA. 1880. FISCALES. Ornitorrinco. Serie en usado y 3 p., 6 p. y 1 s. nuevos. Sobrecarga SPECIMEN. RAROS. Yv.7/10	20,-
	3311	* TRINIDAD. 5 sh. DENT. 12 1/2 y DENT. 14. MUY BONITOS. Yv.27 y 43. Yvert.265€	24,-
	3312	3 ALBUMES conteniendo sellos, series completas y HB. de variadas dependencias y años. Buena calidad. OCASION. A EXAMINAR	50,-
	3313	** Lote de series completas y HB. modernos de diversos países (CANADA, MALAWI, GRENADA, etc...) montado en fichas. Conjunto temático de buena calidad. OCASION. A EXAMINAR. .1.698€	75,-
	3314	° Lote de series completas y HB. de varias dependencias (JERSEY, MALTA, GIBRALTAR, etc...) montado en fichas. Conjunto muy temático de buena calidad. OCASION. A EXAMINAR. .2.015€	70,-
	3315	** Lote de series completas, HB. y algún carnet de varios países (SIERRA LEONA, BAHAMAS, MALDIVAS, etc...) montado en fichas y sobres. Conjunto temático de buena calidad. OCASION. A EXAMINAR. Yvert.1.049,10€	55,-
	3316	** Lote de series completas y HB. de diversos países montado en fichas. Conjunto muy temático de buena calidad. OCASION. A EXAMINAR. .1.641,50€	75,-

GRECIA

	3317	° Lote de 42 sellos clásicos montado en ficha grande. OCASION. A EXAMINAR	libre,-
--	-------------	---	---------

GUINEA

	3318	1958-1989. Colección con sellos, series y HB. montada en hojas neutras. Todo en nuevo, salvo algún sello usado. Conjunto temático. OCASION. A EXAMINAR	libre,-
--	-------------	--	---------

HOLANDA

	3319	CLASIFICADOR con series completas, HB. y carnets de diversos años. Salvo excepción en nuevo sin fijasellos. OCASION. A EXAMINAR	45,-
--	-------------	---	------

DEPENDENCIAS POSTALES HOLANDESAS

3320	** ANTILLAS, CURAÇAO, N. GUINEA Y SURINAM. Lote de series completas y HB. montado en fichas. Conjunto temático de buena calidad. Incluye más de 65 S.P.D. sin valorar. OCASION. A EXAMINAR. .750,60€	45,-
------	--	------

HONDURAS

3321	*/* Lote de sellos sobrecargados de la emisión de 1877 (Yv.3/13). Hay diferentes sobrecargas, colores, variedades, etc... Alguno sin garantía, pero también interesantes. Raro conjunto. OCASION. MERECE EXAMEN	250,-
------	---	-------

HONG KONG

3322	CONJUNTO montado en hojas de álbum Faro entre los años 1987 y 2001 con distintas series básicas. hojitas bloque y tasas. Todos nuevos y perfectos. Cat. Michel 1.265€	150,-
------	---	-------

HUNGRÍA

3323	** Lote montado en hojas de clasificador con series completas y HB. Hay dentados y SIN DENTAR. Diversos años y buena calidad. OCASION. A EXAMINAR. Yvert.1.372,70€	50,-
------	--	------

3324	° Lote de HB. SIN DENTAR montado en fichas. Diversos años y temáticas. Buena calidad. OCASION. A EXAMINAR. Yvert.1.736,50€	50,-
------	--	------

3325	** Clasificador con series completas y HB. de diversos años y temas. Buena calidad. OCASION. A EXAMINAR	30,-
------	---	------

INDIA

3326	** 1947-2009. Colección con series completas y HB. montada en 2 clasificadores. Incluye serie 3/6. Buena calidad. Raro conjunto. INTERESANTE. OCASION. A EXAMINAR	300,-
------	---	-------

IRAK

3327	** HB. dentada y SIN DENTAR. Sombras del tiempo. A EXAMINAR. Ed.HB-2 dent. y s/d. Cat. 180€	libre,-
------	---	---------

IRÁN

3328	** SERIE COMPLETA. Se vende tal cual. A EXAMINAR. Yv.29/31. Yvert.450€	libre,-
------	--	---------

3329	** SERIES COMPLETAS. 13 valores. Yv. 789 falta un diente. Yv.782/5, 786/90 y * Av. 79/82. Cat. 340€	40,-
------	---	------

ISLANDIA

3330	3 SERIES COMPLETAS. MUY BONITAS. Yv.**Av.3, **15/20 y *27/9. Yvert.225€	20,-
------	---	------

3331	** 1951-2012. Colección montada en 2 álbumes. Hay años que faltan. Alto valor en cat. y facial. OCASION. A EXAMINAR	250,-
------	---	-------

ISRAEL

3332	COLECCIÓN en 8 álbumes o clasificadores de 1948 a 2022. Sellos en nuevo incluyendo carnets, hojitas, distribuidores, minihojas, etc. Muy completa a excepción de la primera serie. Incluye sellos y series de valor con bandeleta y buena calidad. Muy alto valor en catálogo. Incluye Andorra española Vegueria Espistolar. A EXAMINAR	400,-
------	---	-------

3333	** 1948-1995. Colección con series y HB. montada en 3 álbumes. Hay sellos con manchas del tiempo. ALTO VALOR EN CAT. A EXAMINAR	80,-
------	---	------

3334	1948-1988. Clasificador con series completas. Ordenado y etiquetado. Hay repetidos. La inmensa mayoría en nuevo sin fijasellos. Buena calidad. ALTO VALOR EN CAT. A EXAMINAR	100,-
------	--	-------

3335	☒ Lote de 78 piezas entre S.P.D. y algunas cartas de diversos años. A EXAMINAR	libre,-
3336	** 1977-1982. Stock de series completas montado en clasificador. Ordenado y buena calidad. A EXAMINAR	50,-
3337	1994-1999. Colección montada en álbum LINDNER. Muy buena calidad y prácticamente completa. OCASION. A EXAMINAR	libre,-

ITALIA

ESTADOS ITALIANOS

3338	* IGLESIA. 6 b. gris verde. MUY BONITO. Yv.7. Yvert.180€	libre,-
------	--	---------

ITALIA

3339	* /° 20 c. (16), 60 c. (19), 1,25 L. (6) y 2,50 L. (2). 43 sellos tipo y variedades. A EXAMINAR. Sa.202, 203, 204, 205	25,-
3340	** /° Sello tipo y variedades. Total 45 ejemplares. A EXAMINAR. Sa.206/9, 210/3	25,-
3341	* /° Ficha conteniendo sellos tipo y diversas variedades de dentado y filigrana. Total 22 ejemplares. A EXAMINAR. Ed.214/25	25,-
3342	* /° Ficha conteniendo sellos tipo y diversas variedades. Total 29 ejemplares. A EXAMINAR. Sa.226/38	25,-
3343	* /° Conjunto montado en fichas formado por sellos tipo y diversas variedades, algunas interesantes. Total 50 ejemplares. A EXAMINAR. Sa.239/61	50,-
3344	* /° Ficha conteniendo sellos tipo en nuevo y usado y Sa. 272a (var. doble dentado horizontal). Total 25 ejemplares en distintas calidades. A EXAMINAR. Ed.262/80	25,-
3345	* /° Ficha conteniendo sellos tipo y 2 variedades en nuevo y usado. Total 42 ejemplares. A EXAMINAR. Sa.282/314	25,-
3346	* /° Dos fichas conteniendo series completas en nuevo y usado. Total 52 ejemplares. A EXAMINAR. Sa.315/56	25,-
3347	** /° SERIES COMPLETAS. 29 valores. Mayoría en nuevo, con o sin fijasellos. A EXAMINAR. Sa.357/83	25,-
3348	* /° SERIES COMPLETAS. 43 valores en nuevo o usado. A EXAMINAR. Sa.384/415	25,-
3349	* /° SERIES COMPLETAS. 78 valores en nuevo o usado. A EXAMINAR. Sa.416/69	25,-
3350	CONJUNTO montado en clasificador con sellos y cartas período aprox. 1855-1930. Incluye variedades raras, bloques, tarjetas, etc. Total 60 sellos y 20 cartas o tarjetas. Raro conjunto. MERECE EXAMEN	100,-
3351	* 1948-1955. Lote de series completas montado en fichas. OCASION. A EXAMINAR. Yvert.1.010€	60,-
3352	** Lote de series completas de diversos años montado en fichas. Hay repetidas. Buena calidad. OCASION. A EXAMINAR. .2.175€	95,-
3353	** 1972 Y 1975-1984. Carpetas anuales (11 carpetas). A EXAMINAR	50,-

JAPÓN

3354	* /° 1871-1950. Pequeño clasificador conteniendo colección con sellos y series. Hay algo de AEREOS y 2 HB. Ordenado y etiquetado. INTERESANTE. OCASION. A EXAMINAR. Yvert.10.585€	260,-
3355	** Clasificador conteniendo más de 55 carnets. Hay repetidos. A EXAMINAR	libre,-
3356	** JUEGOS OLÍMPICOS DE TOKYO. 2 carpetas con 3 minihojas y 1 hojita bloque	libre,-

KHEMERE

3357	CONJUNTO montado en hojas de álbum formado por 20 sellos y 25 hojitas dentado o sin dentar. Mayoría emisiones en oro y todo en nuevo, sin fijasellos y de excelente calidad. Período aprox. 1972-4. Cat. Michel 2.557€. RARO CONJUNTO	300,-
------	---	-------

KUWAIT

3358	** 50 SERIES COMPLETAS en pliegos SIN DENTAR y SIN COLOR DEL FONDO (ENSAYOS DE COLOR). RARA. OCASION. Ed.1148U/W(50)	libre,-
------	--	---------

3359	** 50 SERIES COMPLETAS SIN DENTAR Y SIN COLORES DEL FONDO (ENSAYOS DE COLOR). Además 50 sellos SIN DENTAR del 1161 y 1163 en los colores definitivos. Todo en pliegos. RARO. OCASION. Ed.1161s/3s(50)	libre,-
3360	** Lote de sellos SIN DENTAR de los años 70-80. Todo en pliegos o grandes bloques. Muchos ENSAYOS DE COLOR. Cientos de sellos. Raro conjunto. OCASION. A EXAMINAR	libre,-
3361	** 1981-1987. Conjunto de series completas SIN DENTAR. ENSAYOS DE COLOR. Todas en bloque de 4. Raro conjunto. OCASION. A EXAMINAR	libre,-

LAOS

3362	** 1981-1997. Colección con series completas y HB. montada en clasificador. Conjunto temático de buena calidad. OCASION. A EXAMINAR	60,-
-------------	---	------

LEVANTE

3363	* OFICINA POLACA. SERIES COMPLETAS. Sin garantía. Se vende tal cual. A EXAMINAR. Yv.1/12 y 13/9. Yvert.983€	libre,-
-------------	---	---------

LÍBANO

3364	* Dos HB. RARAS. Ed.HB 1, 2. Cat. 410€	50,-
-------------	--	------

LIECHTENSTEIN

F 3365	** 3 fr. azul violeta con esquina de pliego. LUJO. Yv.117. Yvert.260€	24,-
3366	** 1929-1958. Lote de 8 series completas diferentes. Etiquetadas y buena calidad. Yvert.487,50€	35,-
3367	** Lote de series completas de diversos años montado en fichas. Hay repetidas en diversa cantidad. Buena calidad. OCASION. A EXAMINAR. .2.167€	80,-

LUXEMBURGO

3368	4 c. y 5 c. amarillo. RAROS. A EXAMINAR. Yv.(*)5 y *51. Yvert.490€	30,-
3369	** 1934-57. SERIES completas. LUJO. Yv.252/57, 300/05, 443/48, 453/54, 455/60, 511/13 y 531/33. Cat. 905€	70,-
3370	Dos series completas (con fijasellos y en S.P.D.) y 2 fr. castaño sin fijasellos (valor clave). OCASION. Yv.514/6(2) y 514. Yvert.600€	15,-

MALASIA

3371	CONJUNTO de minipliegos años 1999-2000 dentados y sin dentar. Mayoría temáticos. Sellos nuevos y perfectos. Cat. Yvert 342,50€	35,-
-------------	--	------

MALTA

3372	** 1935-2007. Clasificador con series y HB. Buena calidad. OCASION. A EXAMINAR	35,-
3373	** 1965-2006 aprox. Lote de series completas entre estos años montado en fichas. Todo etiquetado. Conjunto temático de buena calidad. A EXAMINAR. .1.210,80€	55,-

MANCHURIA

3374	**/* Ficha conteniendo sellos en bloques de 4. OCASION. A EXAMINAR. Yv.103... Yvert.108€	libre,-
-------------	--	---------

MARRUECOS

3375	** Colección desde ZONA NORTE hasta el año 2007 montada en clasificador. Buena calidad. Raro conjunto. INTERESANTE. MERECE EXAMEN	200,-
-------------	---	-------

3376	COLECCIÓN en 2 clasificadores de 1956 a 2022 muy completa con sellos en nuevo y en general sin fijasellos y perfectos. Incluye hojitas, aéreos, tasas, etc. A EXAMINAR	50,-
------	--	------

MÉXICO

3377	** SERIE COMPLETA. LUJO. Sc. C103/07. Yv.Av. 96/100. Cat. 120€	20,-
------	--	------

MICRONESIA

3378	** Clasificador con series completas y HB. de diversos años. Hay repetidas. Conjunto temático de buena calidad. A EXAMINAR	40,-
------	--	------

MÓNACO

3379	*/(*) 1 c. a 75 c. 8 valores. Valor clave con goma. Centrados habituales. EXAMINAR. Yv.1/8. Yvert.2.415€	175,-
F 3380	* SERIE COMPLETA. 11 valores. 10 c. sin goma y 15 c. defecto. Valor clave muy bonito. Yv.11/21. Yvert.966€	75,-
F 3381	* ONCE valores. Alguno adelgazado o sin goma. Yv. 31 y 32 muy bonitos. EXAMINAR. Yv.22/5, 26, 27/32. Yvert.848,50€	75,-
3382	* SERIE COMPLETA a falta del 5 + 5 f. 9 valores. MUY BONITA. 50 + 50 c. sombra del tiempo. Yv.34/42. Yvert.510€	40,-
F 3383	*/** SERIES COMPLETAS. 10 valores. Yv. 48 de ínfimo valor, adelgazado. EXAMINAR. Yv.44/7, 48/50, 51/3. Yvert.365€	30,-
3384	* SERIES COMPLETAS. 52 valores. Algún valor bajo sombras del tiempo. EXAMINAR. Yv.54/103. Yvert.200€	20,-
3385	* SERIES COMPLETAS. 47 valores. Yv.104/18, 135/66. Yvert.446€	40,-
F 3386	* SERIE COMPLETA. MUY BONITA. OCASION. Yv.119/34. Yvert.640€	45,-
3387	* SERIE COMPLETA. 17 valores. Yv.119/34. Yvert.640€	60,-
3388	* SERIES COMPLETAS. Yv.167/83, 185/214. Yvert.573,50€	50,-
F 3389	** 10 f. verde. Yv.184. Yvert.220€	25,-
3390	** SERIES COMPLETAS. Yv.215/93. Yvert.309€	30,-
3391	** SERIE COMPLETA. MUY BONITA. Yv.Av.42/4. Yvert.250€	25,-
F 3392	** SERIE COMPLETA. El 500 y 1.000 fr. Cert. C.M.F. PRECIOSA. Yv.Av.55/8. Yvert.575€	55,-
3393	* 2 HB. Dentada y SIN DENTAR. BONITAS. OCASION. A EXAMINAR. Yv.HB.3A/B. Yvert.645€	50,-
3394	**/* 1885-2004. Colección montada en 4 álbumes FARO. Muy completa, algún sello de la primera serie usado. Hay hasta el año 2008 en hojas que no corresponden. MUY ALTO VALOR EN CAT. GRAN OCASION. A EXAMINAR	550,-
3395	**/* 1901-1997. Colección montada en 3 álbumes. Incluye AEREOS y HB. Hay series y hojitas interesantes. ALTO VALOR EN CAT. OCASION. A EXAMINAR	275,-
3396	1924-1998. Colección con series, HB. y algún carnet montada en 2 clasificadores. Ordenada y etiquetada. Salvo rara excepción todo en nuevo sin fijasellos. OCASION. A EXAMINAR	80,-
3397	** 1941-1990. Clasificador con series completas y HB. Sin repeticiones. Ordenado y buena calidad. OCASION. A EXAMINAR. Yvert.2.835€	80,-
3398	** 1950-1999 aprox. Lote de series completas montado en fichas. Buena calidad. OCASION. A EXAMINAR. Yvert.2.121,10€	65,-
3399	CAJITA conteniendo 140 fichas aprox. con series completas y HB. de diversos años. Todo etiquetado y salvo rara excepción sin fijasellos. Buena calidad. ALTO VALOR EN CAT. OCASION. A EXAMINAR	50,-
3400	** Lote de series completas entre los años 50-90 montado en fichas. También alguna HB. Buena calidad. OCASION. A EXAMINAR. .2.199€	80,-
3401	** Lote de series completas años 60-80 montado en fichas. Hay repetidas. Etiquetado y buena calidad. A EXAMINAR. .2.141,30€	80,-
3402	** Clasificador conteniendo sellos y series completas de diversos años. Hay repetidos en variada cantidad. ALTO VALOR EN CAT. A EXAMINAR	50,-

3403 ** Pequeño clasificador conteniendo sellos y series completas en bloques de 4. También hay HB. Buena calidad. OCASION. A EXAMINAR. Yvert.1.650€ **50,-**

MONGOLIA

3404 FICHA conteniendo los sellos y series: Michel 75, 76, 118a, 119, 124/5ab, 128/32, 163/7 y Scott 83, 121/6 y 129/33. Todos nuevos y sin señal de fijasellos. Cat. Mi. 419,50€ y cat. Scott 248,50 US\$ **75,-**

NACIONES UNIDAS

3405 COLECCIÓN en 7 álbumes desde primera emisiones hasta 2001. Sellos nuevos y perfectos incluyendo HB, SPD y minipliegos (con banderas). Alto valor en catálogo. A EXAMINAR **100,-**

3406 ** N. YORK, GINEBRA Y VIENA. Stock de series completas y HB. desde primeras emisiones hasta 1990 aprox. montado en clasificador. Ordenado, etiquetado y buena calidad. A EXAMINAR. Yvert.+2.500€ **100,-**

3407 **/* 1951-1988. Colección montada en hojas de álbum y clasificador. Incluye HB. y minihojas de BANDERAS. A EXAMINAR **45,-**

3408 ** Clasificador con series, HB. y carnets de las 3 oficinas. Incluye HB. 1 de N. York. Buena calidad. OCASION. A EXAMINAR. Yvert.1.861,90€ **60,-**

3409 BANDERAS. Colección en 3 clasificadores formada por 48 minihojas del período 1980-2001. Se incluye un pequeño stock de series sueltas entre 1958 y 1972. Cat. Yvert, +1.000€ **50,-**

NORFOLK

3410 ** 1947-2003. Colección con series y HB. montada en 2 clasificadores. Buena calidad. Raro conjunto. ALTO VALOR EN CAT. A EXAMINAR **200,-**

NORUEGA

3411 ** 1935-2000 aprox. Lote de series completas, HB. y carnets montado en fichas. Buena calidad. OCASION. A EXAMINAR. Yvert.1.716,70€ **65,-**

3412 ** 1942-2000. Lote de series completas montado en 44 fichas. Hay repetidas. Buena calidad. A EXAMINAR. .1.475€ **70,-**

3413 ** 1948-1992. Clasificador con series completas, HB. y algún carnet. Hay algunas series por duplicado. Buena calidad. OCASION. A EXAMINAR **55,-**

PALESTINA

3414 */* Lote con sellos desde primeras emisiones hasta años 60 montado en ficha grande. Sin repeticiones. A EXAMINAR. Yvert.259€ **libre,-**

PAPUA Y NUEVA GUINEA

3415 **/* 1952-2004. Colección montada en 2 clasificadores. La inmensa mayoría sin fijasellos. Buena calidad. Raro conjunto. ALTO VALOR EN CAT. OCASION. A EXAMINAR **180,-**

POLONIA

3416 CONJUNTO montado en hojas Lindner formado por las HB nuevas y sin fijasellos: Yvert, 1, 2/4, 5 dent. y s/d, 6, 7, 8 (2 ejemplares), 9, 13, 13a y hojita Cruz Roja Comité Dachau. Cat. Yvert 2.156€ **225,-**

3417 ** Lote de series completas y algunas HB. de diversos años montado en fichas. La mayoría etiquetado. Conjunto temático de buena calidad. OCASION. A EXAMINAR. .1.155€ **50,-**

PORTUGAL

3418 ° SERIE COMPLETA. 4 valores, más repetidos. A EXAMINAR. Yv.9/12 **libre,-**

3419	° SERIE COMPLETA. 5 valores. Del 25 cts. hay 4 ejemplares. A EXAMINAR. Yv.13/17. Cat. 245€	25,-
3420	** 14 SERIES COMPLETAS montadas en fichas. A EXAMINAR. Yv.257/72	libre,-
3421	☒ SERIES COMPLETAS en dos cartas certificadas circuladas a ARGELIA. PRECIOSAS. OCASION. Yv.592/9 y 600/7	20,-
3422	** SERIE COMPLETA. MUY BONITA. Yv.760/1. Yvert.385€	30,-
3423	** SERIE COMPLETA con goma alterada. OCASION. Yv.760/1. Yvert.385€	libre,-
3424	FICHAS conteniendo series completas sin fijasellos entre los n° Yvert 805 y 910. Incluye Guinea Portuguesa 306/17 y Tímor 269/78. Cat. Yvert 952,50€	75,-
3425	* 2 HB. diferentes (Mundifil 405€). MUY BONITAS. Yv.HB.2/3	24,-
3426	** HB. con fallos de goma habituales (Mundifil 450€). OCASION. A EXAMINAR. Yv.HB.3	28,-
3427	** FRANQUICIAS. 1928-1936. Lote de series completas montado en ficha grande. OCASION. A EXAMINAR	30,-
3428	COLECCIÓN en 2 álbumes y 1 clasificador desde primeras emisiones hasta 1994. Primera parte en usado, resto en nuevo. Incluye hojitas de valor. Alto valor en catálogo. MERECE EXAMEN	150,-
3429	1864-1970. Resto de colección con sellos y series montada en 3 álbumes LINDNER. La mayoría en usado. A EXAMINAR	libre,-
3430	° Hojas de álbum conteniendo sellos de Portugal y varias dependencias de diversos años. A EXAMINAR	libre,-

DEPENDENCIAS POSTALES PORTUGUESAS

3431	PORTUGAL, AZORES y MADEIRA. Portugal, colección en un álbum entre los años 1985 y 1994 y 2 clasificadores con pequeño stock con sellos y hojitas. Valor Cat. Yvert +/- 1.370€. Azores y Madeira, colección en un álbum entre los años 1980 y 1994 y 1 clasificador con pequeño stock con sellos y hojitas y carnets de Castillos. Valor cat. Yvert +/- 975€. Todos los sellos nuevos y perfectos. Total cat. Yvert. 2.345€	120,-
F 3432	* MOZAMBIQUE. SERIES COMPLETAS. Peces, 24 valores. Mariposas, 25 valores. Ed.387/410, 419/38. Cat. 215€	25,-
3433	FICHA conteniendo 19 sellos mayoría siglo XIX en nuevo y usado, incluyendo variedades. Calidad diversa. Alto valor en catálogo. A EXAMINAR	libre,-

RUMANIA

3434	** SERIE COMPLETA. 8 valores en bloques de cuatro. Algún ejemplar fallo de goma. A EXAMINAR. Ed.137/44 (4). Cat. 612€	50,-
3435	** Lote de series completas y HB. montado en fichas. Diversos años (30-2000). Hay algunas SIN DENTAR. La mayoría etiquetado. Conjunto muy temático de buena calidad. OCASION. A EXAMINAR. .2.736,25€	100,-

RUSIA

3436	CONJUNTO formado por: Mi ** 1240 + Block 75, carnets 1775 y 1885, Block 90 y K 1320. RARO conjunto. Cat. Mi. 310€	30,-
3437	* SERIE COMPLETA. 4 valores dentados y sin dentar y sello suelto. Yv.Av. 27/30, 27/30 (B) y 58. Cat. 380€	40,-
3438	**/*° 1858-1999. Colección montada en 3 gruesos álbumes SCOTT. Hay piezas, series y HB. muy interesantes. ALTISIMO VALOR EN CAT. GRAN OCASION. MERECE DETENIDO EXAMEN	650,-
3439	**/*° 1858-1950. Colección con sellos y series completas montada en clasificador. Raro conjunto. INTERESANTE. OCASION. MERECE EXAMEN. Yvert.5.007€	250,-
3440	**/*° OCUPACIONES. Pequeño clasificador conteniendo sellos y series de ARMENIA, GEORGIA, AZERBAIYAN, etc... Raro conjunto. INTERESANTE. OCASION. A EXAMINAR. Yvert.+3.900€	200,-
3441	** LOCALES. Pequeños clasificador conteniendo sellos con Sob. de la W.W.F. de diversas localidades. Raro conjunto. Buena calidad. A EXAMINAR	libre,-

SAN MARINO

F 3442 ** SERIE COMPLETA. MUY BONITA. Yv.Av.74/82. Yvert.400€ 30,-

SANTO TOMÉ Y PRÍNCIPE

3443 ** LOTE de series completas y HB. montado en fichas. También algo de MOZAMBIQUE y GUINEA BISSAU. Conjunto muy temático de buena calidad. A EXAMINAR. .1.214€ 60,-

SINGAPUR

3444 CONJUNTO formado por las HB. Michel 33B, 35A1, 36, 171B, 171I, 195B, 195I, 201B. Yvert 109R. MUY RARAS. Incluye 8 series de tasas. Cat. Mi. e Yvert 1.050€ 110,-

3445 ZODÍACO. Colección en hojas Lindner neutras del período 1996 a 2015. Series completas y hojitas bloque. Cat. Yvert 690€ 70,-

SUECIA

3446 ** 20 k. ultramar. MUY BONITO. Yv.Av.7. Yvert.150€ 15,-

3447 ** Conjunto de series completas y carnets montado en clasificador. Varios años y buena calidad. A EXAMINAR. Yvert.+1.000€ 50,-

3448 ** Colección con más de 100 carnets montada en clasificador. Alto valor en catálogo y facial. OCASION. A EXAMINAR 70,-

3449 ** 1979-1988. Colección con series completas, HB. y carnets montada en álbum PHILOS. A EXAMINAR 60,-

SUIZA

F 3450 ° SERIE COMPLETA. MUY BONITA. Yv.405/17. Yvert.800€ 80,-

F 3451 ° Minipliegos completo conteniendo las combinaciones (Michel MHB-42). Raro en usado. Además se añade serie completa 539/43 en S.P.D. (Raro). OCASION. Yv.541/2 125,-

3452 ☒ HB. en sobre por correo urgente. MUY BONITA. Ed.HB.6 60,-

F 3453 ☒ HB. en sobre a N. YORK. MUY BONITA. Yv.HB.11 35,-

3454 ☒ HB. con matasellos de la exposición. MUY BONITA. Yv.HB.14 35,-

3455 COLECCIÓN en 4 clasificadores desde primeras emisiones hasta 2022. Primera parte en usado, resto en nuevo y con y sin fijasellos. Incluye aéreos, HB, servicio, etc. Alto valor en catálogo. A EXAMINAR 100,-

3456 ° 2 Clasificadores conteniendo sellos y series completas en bloques de 4, COMBINACIONES, cartas certificadas, etc... de los años 20-70 aprox. Hay piezas interesantes. OCASION. A EXAMINAR 50,-

3457 **/*° 1936-1970. Colección de HB. y series procedentes de HB. montada en álbum. Raro conjunto. INTERESANTE. OCASION. A EXAMINAR. Michel.+2.400€ 80,-

TONGA

3458 ** NIUAFO'OU. 40 SERIES COMPLETAS (20 dentadas y 20 SIN DENTAR) de MARIPOSAS en pliegos. Buena calidad. OCASION. Yv.321/32(20) y 321s/32s(20). Yvert.3.600€ 45,-

VATICANO

F 3459 ** SERIE COMPLETA. MUY BONITA. Yv.Av.16/7. Yvert.750€ 75,-

3460 COLECCIÓN en 2 álbumes Faro y 2 clasificadores desde primeras emisiones hasta 2022. Sellos nuevos y de buena calidad incluyendo series de valor. Hay aéreos, HB, carnets, etc. Alto valor en catálogo. A EXAMINAR 150,-

3461 ** Album con hojas EDIFIL con sellos desde 1945-1980 (periodo no completo). Incluye las hojas vacías desde el principio (para rellenar). A EXAMINAR libre,-

3462	** 1959-1994. Colección prácticamente completa montada en álbum y hojas de álbum GBE. OCASION. A EXAMINAR	30,-
3463	** 1967-1982. Clasificador conteniendo series completas en bloques de 4. Hay aéreos. Buena calidad. A EXAMINAR	50,-
3464	** Clasificador con series de diversos años. Más de 400 sellos y HB. A EXAMINAR	30,-

VENEZUELA

3465	*/* 1859-1968. Colección con sellos y series montada en álbum MAJO. Incluye AEREOS. La mayoría en usado. A EXAMINAR	95,-
3466	**/*/* 1859-1980. Resto de colección con sellos, series completas y HB. montada en 2 álbumes. INTERESANTE. OCASION. A EXAMINAR	libre,-

VIETNAM

3467	(*) 1977. DOS valores sin dentar. RAROS. Mi.III/IV. Cat. 300€	50,-
3468	COLECCIÓN montada en clasificador con series completas y hojitas bloque SIN DENTAR comprendidas en el período 1980 - 2020. Todo nuevo y perfecto. Cat. Michel + 2.500€	250,-

ZAMBIA

3469	** 1964-2000. Colección con series completas y HB. montada en clasificador. Raro conjunto de buena calidad. INTERESANTE. OCASION. A EXAMINAR	150,-
------	--	-------

HISTORIA POSTAL MUNDIAL

3470	ESPERANTO. 1912-1965 aprox. Colección con más de 40 piezas entre tarjetas (gran mayoría) y sobres montada en álbum. Diversos franqueos, viñetas, matasellos, etc... relacionados con la temática. Raro conjunto. INTERESANTE. MERECE EXAMEN	75,-
3471	ZEPPELIN. Lote de 15 piezas de diversos países. Hay interesantes. OCASION. A EXAMINAR	70,-
3472	CORREO AEREO Y PRIMEROS VUELOS. 1930-1975. Lote de 25 piezas entre sobres y tarjetas de diversos países. Hay interesantes y con bonitos franqueos. OCASION. A EXAMINAR	50,-
3473	CORREO AEREO Y PRIMEROS VUELOS. Lote de más de 95 piezas de diversos países y épocas. Algunas muy interesantes. OCASION. MERECE EXAMEN	65,-
3474	PRIMEROS VUELOS. 1945-1990. Lote de 32 piezas, algunas interesantes. OCASION. A EXAMINAR	40,-
3475	Lote de 36 piezas circuladas de varios países (a destacar RUSIA). La gran mayoría tarjetas postales de I Centenario. OCASION. A EXAMINAR	40,-
3476	LOTE de 60 piezas entre sobres y tarjetas de diversos países. Todo de I Centenario. Hay piezas muy interesantes. OCASION. MERECE EXAMEN	35,-
3477	1890-1990. Lote de 70 piezas aprox. de variados países. Hay cartas, tarjetas, S.P.D., algunas postales nuevas, etc... Incluye algunas de interés. OCASION. A EXAMINAR	40,-
3478	LOTE de 25 piezas de diversos países. A destacar G. Bretaña y colonias. A EXAMINAR	24,-
3479	MUNDIAL. Conjunto formado por cartas siglo XIX circuladas de Chile al exterior, Salvador, Uruguay, Australia y otros. Incluye Enteros Postales, etc. También falsificaciones Fournier de Perú, PSNC. Total 20 cartas. A EXAMINAR	100,-
3480	☒ Conjunto de cartas y tarjetas de ESPAÑA, FRANCIA, INGLATERRA, U.S.A. y diversos países, algunos franqueos interesantes. A EXAMINAR	libre,-
3481	CAJA conteniendo dos cajitas con más de 500 sobres o tarjetas de LIECHTENSTEIN, SUIZA, NACIONES UNIDAS y algo de ESPAÑA. OCASION. A EXAMINAR	libre,-
3482	MUNDIAL. Gran caja conteniendo gran cantidad de cartas de distintas épocas, muchas antiguas y de valor. Montado en clasificadores. Destacan Turquía, Albania y Macao. MERECE EXAMEN	100,-

3483	MUNDIAL. Gran caja conteniendo cartas y SPD de diferentes países. Incluye Argentina, Brasil, Colonias francesas, Canadá, Bhutan, E.P. de Colonias inglesas antiguos y a destacar Cuba 1920-1970. A EXAMINAR	libre,-
3484	MUNDIAL. Gran caja conteniendo principalmente SPD de diferentes países: Andorra Española y francesa, Liechtenstein, Gran Bretaña, Luxemburgo, Checoslovaquia, San Marino, Vaticano y a destacar Mónaco con piezas interesantes. A EXAMINAR. Período 1940-1990	libre,-
3485	MUNDIAL. Dos grandes cajas conteniendo cartas y principalmente SPD de Países europeos, africanos, asiáticos y americanos. Destaca Grecia, Polonia, etc. A EXAMINAR	libre,-
3486	MUNDIAL. HISTORIA POSTAL. Dos grandes cajas conteniendo cartas y preferentemente SPD de diferentes países: América Sur, Bélgica, Polonia, India y a destacar Hungría, Checoslovaquia, Bulgaria, Laos e Indochina. Período aprox. 1940-1990. A EXAMINAR	libre,-
3487	MUNDIAL. Dos grandes cajas conteniendo cartas y principalmente SPD de diferentes países: Islandia, Malta, Islas del Canal, Suecia, Feroe, Chipre y a destacar Gran Bretaña, Irlanda (con primeros vuelos) y Polonia (8 tomos). Período aprox. 1940-1990. A EXAMINAR	libre,-
3488	MUNDIAL. Tres grandes cajas conteniendo cartas y mayoría SPD de diferentes países. Incluye Europa del Este, América Sur, Asia y otros. Período aprox. 1930-1990. A EXAMINAR	libre,-
3489	CAJITA conteniendo cientos de piezas de diversos países. Inmensa mayoría del II Centenario. OCASION. A EXAMINAR	40,-

VARIOS. LOTES Y COLECCIONES

3490	AUSTRALIA Y NUEVA ZELANDA. Clasificador con series completas y HB. de diversos años (la mayoría moderno y en nuevo sin fijasellos). Hay piezas de interés. ALTO VALOR EN CAT. OCASION. A EXAMINAR	95,-
3491	BOLIVIA, PANAMÁ y URUGUAY. Ficha conteniendo 38 sellos de distintas épocas, mayoría en usado, incluyendo algunas variedades. Calidad diversa. A EXAMINAR	libre,-
3492	** BURUNDI Y PENRHYN. Lote de sellos y HB. SIN DENTAR de diversas temáticas. Todo en pliegos o bloques. Buena calidad. Raro conjunto. OCASION. A EXAMINAR	libre,-
3493	* /° DINAMARCA, ISLANDIA, NORUEGA Y SUECIA. Conjunto de sellos y series montado en fichas. Prácticamente todo de I Centenario. Todo etiquetado. Hay piezas interesantes. OCASION. A EXAMINAR. .3.298,40€	135,-
3494	ESPAÑA Y EXTRANJERO. 2 Carpetas conteniendo sellos, cartas, HB. , documentos, etc... de diversas épocas. Varios países y temas. OCASION. A EXAMINAR	libre,-
3495	ESPAÑA Y EXTRANJERO. Gran caja conteniendo álbumes con colecciones y restos, clasificadores con sellos de diversos países, cajitas con paquetería, etc... A EXAMINAR	libre,-
3496	** ESPAÑA 1950-1963 Y FRANCIA 1949-1971. Colecciones con sellos y series montadas en 2 álbumes. OCASION. A EXAMINAR	libre,-
3497	* /° FRANCIA Y MONACO. Lote de sellos y series completas de diversas épocas montado en fichas. La mayoría en usado y buena calidad. OCASION. A EXAMINAR. .2.800€	120,-
3498	** EX-COLONIAS Francesas. Lote de series completas, HB. y algunas pruebas de lujo de variados países montado en fichas. Conjunto muy temático de buena calidad. OCASION. A EXAMINAR. .3.096,30€	130,-
3499	** EX-COLONIAS Francesas. Lote de series completas y HB. de diversos países montado en fichas. Hay algunas SIN DENTAR. Conjunto temático de buena calidad. OCASION. A EXAMINAR. .1.852€	85,-
3500	** EX-COLONIAS Francesas. Lote de series completas de diversos países (COMORES, CENTROAFRICANA, ALTO VOLTA, etc...) montado en fichas. Conjunto muy temático de buena calidad. OCASION. A EXAMINAR. .1.149€	55,-
3501	** JORDANIA E IRAN. Clasificador conteniendo series completas y HB. de diversos años (hay posteriores al 2000). Incluye series y hojitas SIN DENTAR. Raro conjunto. INTERESANTE. OCASION. A EXAMINAR	100,-
3502	* ITALIA Y VATICANO. 1955-1966. Colección montada en álbum PHILLOS. Hay algunas series de interés. A EXAMINAR	50,-
3503	** LIBIA, MALASIA, KUWAIT, GUATEMALA Y SURINAM. 3 Clasificadores con series completas y HB. de diversos años y temáticas. Buena calidad. INTERESANTE. A EXAMINAR	100,-
3504	NORUEGA, FINLANDIA, ISLANDIA, etc... Clasificador conteniendo series completas, HB. y carnets de diversos países nórdicos. La inmensa mayoría en nuevo sin fijasellos. OCASION. A EXAMINAR	65,-

3505	PORTUGAL y SUECIA. Conjunto montado en 3 clasificadores con sellos en uso desde primeras emisiones hasta parte moderna. Incluye stock de países europeos de Mónaco a Yugoslavia. Total aprox. 8.300 sellos. Alto valor en catálogo	libre,-
3506	PORTUGAL. 2000-2005 y NACIONES UNIDAS 1951-1987. Clasificador con sellos entre estos periodos (no completo). A EXAMINAR	libre,-
3507	** SAN MARINO Y VATICANO. Lote de series completas de diversos años (hay algo en euros) montado en fichas. Buena calidad. A EXAMINAR. .1.414€	70,-
3508	** SUECIA Y FINLANDIA. Conjunto de series completas montado en fichas. También algo de ALAND. Buena calidad. OCASION. A EXAMINAR. .2.556€	100,-
3509	** SUIZA Y LIECHTENSTEIN. Clasificador con series completas de diversos años. Hay repetidas en variada cantidad. Buena calidad. INTERESANTE. OCASION. A EXAMINAR	50,-
3510	** PAISES ASIATICOS. Lote de series completas de diversos países y años montado en fichas. Buena calidad. OCASION. A EXAMINAR. .2.137,50€	95,-
3511	** PAISES ASIATICOS. Lote de series completas y HB. de diversos países montado en fichas. Conjunto temático de buena calidad. OCASION. A EXAMINAR. .1.807,75€	75,-
3512	**/* PAISES ASIATICOS. 6 Fichas con series de varios países. Hay interesantes. OCASION. A EXAMINAR	30,-
3513	** EUROPA DEL ESTE. Lote de series de varios países y años montado en fichas. A destacar HUNGRÍA (897€) y BULGARIA (540€). Conjunto temático de buena calidad. A EXAMINAR. .1.950,50€	75,-
3514	** EUROPA DEL ESTE. Lote de series completas y HB. de ALBANIA (755,50€), BULGARIA (395€), CHECOSLOVAQUIA (176,40€) y HUNGRÍA (100€) montado en fichas. Todo etiquetado. Conjunto muy temático de buena calidad. OCASION. A EXAMINAR. .1.426,90€	65,-
3515	EUROPA DEL ESTE. Conjunto montado en 4 clasificadores mayoría tema Pintura de la parte moderna. Incluye Albania, Checoslovaquia, Bulgaria, Polonia, Rumania y Rusia. Sellos nuevos sin fijasellos y perfectos, incluyendo HB y minihojas. Cat. Yvert +1.000€	50,-
3516	** EUROPA DEL ESTE. Album conmemorativo conteniendo más de 90 HB. diferentes de varios países (RUSIA, RUMANIA, CHECOSLOVAQUIA, etc...) de los años 1983-1984. Conjunto temático de buena calidad. OCASION. A EXAMINAR	libre,-
3517	*/* PAISES EUROPEOS. Cajita conteniendo sellos, series y HB. de varios países. Destaca SUIZA (1.525€) y AUSTRIA (934€). Incluye 150 sobres sin valorar. INTERESANTE. OCASION. A EXAMINAR. .4.845€	175,-
3518	*/* PAISES EUROPEOS. Lote de series completas de ITALIA, SAN MARINO, HOLANDA y LIECHTENSTEIN montado en fichas. Hay repetidas. Todo etiquetado y buena calidad. OCASION. A EXAMINAR. .4.101€	150,-
3519	PAÍSES EUROPEOS. 4 álbumes y 1 clasificador conteniendo colecciones de Italia, Países Bajos, Azores, Madeira, Chipre y Chipre turco. Mayoría parte moderna. A EXAMINAR	100,-
3520	** PAISES EUROPEOS. Lote de series completas de varios países (CROACIA, LETONIA, TURQUIA, LITUANIA, etc...) montado en fichas. La mayoría moderno. Buena calidad. OCASION. A EXAMINAR. .1.807,75€	90,-
3521	** PAISES EUROPEOS. Lote de 50 carnets de varios países (G. BRETAÑA, ALEMANIA, etc...). Hay algunos de prestigio. A EXAMINAR	25,-
3522	PAÍSES EUROPEOS. Conjunto montado en 2 clasificadores con sellos en uso desde primeras emisiones hasta parte moderna. Países de Francia a Yugoslavia. Total 8.000 sellos. Alto valor en catálogo	libre,-
3523	PAISES EUROPEOS. Album LINDNER conteniendo HB. y algunas hojas recuerdo de diversos países. OCASION. A EXAMINAR	libre,-
3524	PAÍSES EUROPEOS. Conjunto montado en 3 clasificadores con sellos en uso desde primeras emisiones hasta parte moderna. Países de Letonia a Rusia. Total + 7.300 ejemplares. Alto valor en catálogo	libre,-
3525	PAÍSES EUROPEOS. Clasificador conteniendo sellos nuevos y usados de diferentes países y calidad diversa. Destacan clásicos de Estados Iglesias, Portugal, Grecia, Dinamarca, Francia, etc. Alto valor en catálogo	libre,-
3526	*/* MUNDIAL. Colección desde primeras emisiones hasta 1.900 montada en álbum MAURY antiguo. Hay piezas muy interesantes. MUY ALTO VALOR EN CAT. GRAN OCASION. MERECE EXAMEN	950,-
3527	MUNDIAL. TEMA FAUNA Y FLORA. Dos cajas conteniendo 18 álbumes de esta temática. A destacar, series de Colonias Británicas. Sellos nuevos, con o sin fijasellos. Incluye sobres temáticas. Alto valor catálogo. EXAMINAR	750,-

3528	MUNDIAL. Gran caja conteniendo colecciones en álbumes y clasificadores de España 1950/8 en nuevo, Austria, Bélgica, Portugal, etc en usado desde primeras emisiones y una bonita colección de Estados Unidos de 1861 a 1990 con minihojas y carnets. Alto valor en catálogo. Se incluyen 2 clasificadores vacíos nuevos o seminuevos. A EXAMINAR	200,-
3529	5 CLASIFICADORES conteniendo sellos, series completas, HB. y carnets de variados países (gran mayoría europeos), años y temas. Prácticamente todo en nuevo sin fijasellos. ALTO VALOR EN CAT. INTERESANTE. GRAN OCASION. A EXAMINAR	160,-
3530	MUNDIAL. Gran caja conteniendo álbumes, clasificadores, cajas y sobres con sellos de España clásicos, I y II Centenario (con stock y SPD), Barcelona, Patrióticos, Guerra Civil, Barcelona 92 (JJ.OO), Colonias esp., Alemania, Filipinas, etc, etc. Lote ideal para revendedor o venta por internet. Muy comercial. A EXAMINAR	150,-
3531	** MUNDIAL. Pequeño stock de series completas, HB. y carnets (máximo 4 de cada) de diversos países. Variadas temáticas y buena calidad. GRAN OCASION. A EXAMINAR. Yvert.7.556€	150,-
3532	CAJA conteniendo álbum YVERT antiguo, hojas de álbum, fichas, pequeños clasificadores, etc... con sellos de variados países y épocas. También cajita con monedas, lotería, etc... OCASION. A EXAMINAR	150,-
3533	**/* MUNDIAL. 1891-1965. Conjunto de 20 series completas y 1 HB. montado en fichas. Todas diferentes y etiquetadas. Hay interesantes. GRAN OCASION. A EXAMINAR. Yvert.2.292€	120,-
3534	MUNDIAL. 4 Clasificadores conteniendo sellos, series completas, HB. y carnets de diversos países y temáticas. La inmensa mayoría en nuevo sin fijasellos. ALTO VALOR EN CAT. INTERESANTE. OCASION. A EXAMINAR	120,-
3535	** MUNDIAL. Clasificador conteniendo series completas de variados países y temáticas, Sin repeticiones y buena calidad. OCASION. A EXAMINAR. .3.018€	110,-
3536	**/*° MUNDIAL. Caja conteniendo 8 clasificadores, 3 álbumes y algunas carpetillas oficiales de correos con sellos y series de variados países, épocas y temáticas. OCASION. A EXAMINAR	60,-
3537	**/*° MUNDIAL. Lote de 145 fichas aprox. con sellos de variados países, épocas y temáticas. A EXAMINAR	60,-
3538	MUNDIAL. Conjunto formado por 1 álbum y 4 clasificadores con colecciones de Israel 1985/8 con stock de series y HB de 1964 a 1991; San Marino 1962/7 con resto de Italia de 1967 a 1972 y Turquía pequeño stock entre 1965 y 1992. Todo series nuevas y perfectas. Cat. Yvert. +/- 1.100€	50,-
3539	MUNDIAL. Conjunto montado en fichas (algunas de subasta) y sobres conteniendo sellos y series de distintos países. Destaca FRANCIA mayoría en usado con buenos sellos y series y carnets en nuevo de GRAN BRETAÑA de parte moderna. Alto valor en catálogo. MERECE EXAMEN	50,-
3540	MUNDIAL. 4 Clasificadores con sellos y series de variados países (también de España), épocas y temáticas. La mayoría en usado. OCASION. A EXAMINAR	40,-
3541	MUNDIAL. Conjunto formado por 23 sellos y 11 cartas de distintas épocas en nuevo y usado. Incluye COREA, TURQUIA, NEPAL y otros. A EXAMINAR	libre,-
3542	LOTE con sellos y series montado en fichas. Hay MARRUECOS CORREO LOCAL, BASUTOLAND, BRASIL (VARIG), BOLIVIA y ESPAÑA. A EXAMINAR	25,-
3543	*/*° MUNDIAL. 2 Álbumes YVERT con sellos hasta 1940 de variados países. INTERESANTE. OCASION. A EXAMINAR	libre,-
3544	** MUNDIAL. Cajita conteniendo hojas de clasificador, sobres, etc... con series y HB. de diversos países (COOK, AITUTAKI, JERSEY, etc...). Conjunto temático. También hojas recuerdo y algunas tarjetas de España. A EXAMINAR	libre,-
3545	MUNDIAL. Caja conteniendo 13 clasificadores o carpetas guardahojas con sellos de varios países y épocas. Destaca GRECIA parte antigua y moderna, etiquetado. SPD de Andorra y Vaticano, Israel, series de Vaticano, etc. A EXAMINAR	libre,-
3546	**/*° MUNDIAL. 5 Clasificadores conteniendo sellos, series y HB. de diversos países (también España), épocas y temáticas. A EXAMINAR	libre,-
3547	MUNDIAL. 2 Clasificadores con sellos de diversos países (también España) y años. La inmensa mayoría en usado. A EXAMINAR	libre,-
3548	☒ MUNDIAL. Caja conteniendo 6 álbumes con cartas, S.P.D., tarjetas, etc... de diversos países (G. BRETAÑA, POLINESIA, ISRAEL, etc...) y años. INTERESANTE. OCASION. A EXAMINAR	libre,-
3549	° MUNDIAL. Caja conteniendo 5 álbumes y 1 libreta con restos de colecciones de diversos países y épocas. A EXAMINAR	libre,-
3550	° MUNDIAL. Caja conteniendo 9 clasificadores con sellos de diversos países (destaca Alemania), épocas y temáticas. A EXAMINAR	libre,-

3551	MUNDIAL. Conjunto formado por 16 cartas de diferentes países, mayoría modernas, incluyendo SPD. A EXAMINAR	libre,-
3552	° Cajita conteniendo 5 clasificadores de diversos tamaños y pequeña caja con sellos de diversos países y años. A EXAMINAR	libre,-
3553	**/*° Clasificador conteniendo series de varios países y temas. También alguna viñeta. A EXAMINAR	libre,-
3554	LOTE compuesto por 200 postales aprox. (algunas en blanco y negro), 100 S.P.D. de varios países y 300 grs. aprox. de sellos usados de variados países. A EXAMINAR	libre,-
3555	° Cajita conteniendo 1 kg. aprox. de sellos sin papel de variados países y años. A EXAMINAR	libre,-

TEMÁTICAS

3556	AJEDREZ. Espectacular conjunto formado por 24 grandes clasificadores con sellos, series, HB y SPD de distintas épocas. Todos los sellos nuevos, incluyendo variedades, etc. de buena calidad. Muy raro conjunto en 2 grandes cajas. Muy alto valor en catálogo. MERECE EXAMEN	300,-
3557	*/* ASTROFILATELIA. Resto de colección con sellos, series y HB. de diversos países montada en álbum. A EXAMINAR	libre,-
3558	** AVES. Colección de BUHOS montada en clasificador (la mayoría moderno años 2000). También series definitivas de dependencias inglesas y otros países del tema AVES de diversos años. Todo etiquetado y buena calidad. Raro conjunto. OCASION. A EXAMINAR. Yvert.2.370€	185,-
3559	** BODA REAL CARLOS Y DIANA. Colección con series completas, HB. , minihojas, etc... de diversas dependencias inglesas montada en 5 álbumes conmemorativos ´ THE ROYAL WEDDING´ . Además se añade clasificador con series, minihojas, etc... del tema PRINCESA DIANA. MUY ALTO VALOR EN CAT. INTERESANTE. OCASION. A EXAMINAR	175,-
3560	** BODA REAL LADY DIANA-PRINCIPE CHARLES. Colección con series completas y HB. de las diversas dependencias montada en 3 álbumes conmemorativos STANLEY GIBBONS. ALTO VALOR EN CAT. OCASION. A EXAMINAR	libre,-
3561	** BODA REAL PRINCSA ANNE. Colección con series completas y HB. de las diversas dependencias montada en álbum con hojas neutras. OCASION. A EXAMINAR	libre,-
3562	** BOY SCOUTS. Clasificador con sellos, series y HB. de variados países. Contiene 40 hojitas y 600 sellos aprox. OCASION. A EXAMINAR	40,-
3563	** DESCUBRIMIENTO. Colección con series, HB. , etc... de variados países montada en 8 álbumes. ALTO VALOR EN CAT. OCASION. A EXAMINAR	100,-
3564	FAUNA Y FLORA. Dos grandes cajas conteniendo 18 álbumes con sellos, series, HB, SPD y cartas de estas temáticas. Sellos en nuevo de buena calidad. También algo de Minerales. Muy alto valor en catálogo. Merece examen	900,-
3565	FAUNA Y FLORA. Colección montada en 19 álbumes, con sellos y series de esta temática, en nuevo. A destacar Colonias Inglesas. Buena calidad. Muy alto valor catálogo. A EXAMINAR	500,-
3566	**/* FAUNA. ASIA. Colección con sellos, series completas y HB. de variados países de este continente montada en clasificador. Sin repeticiones y etiquetada. Se incluyen algunas series en S.P.D. INTERESANTE. OCASION. MERECE EXAMEN. Yvert.+7.000€	300,-
3567	**/* FAUNA. OCEANIA. Colección con series completas y HB. de diversos países de este continente montada en clasificador. Todas diferentes y etiquetada. Se incluyen algunas series en S.P.D. INTERESANTE. OCASION. A EXAMINAR. Yvert.+5.700€	200,-
3568	*/* FOLKLORE, TURISMO, UNIFORMES, etc... Colección con sellos y series completas de diversos países y épocas montada en álbum. Hay series de interés. ALTO VALOR EN CAT. OCASION. A EXAMINAR	35,-
3569	ISABEL II. 3 Álbumes conteniendo colección con series, HB. , etc... de las variadas dependencias. Hay CORONACION, JUVILEO, VIAJES, etc... ALTO VALOR EN CAT. OCASION. A EXAMINAR	200,-
3570	JUEGOS OLIMPICOS MUNICH´72. Cajita conteniendo stock de cientos de tarjetas. También algo de otros temas de países europeos. A EXAMINAR	libre,-
3571	JUEGOS OLIMPICOS. Caja conteniendo 3 álbumes, 2 libros con sellos y 2 clasificadores con sellos, series, S.P.D., etc... de varias olimpiadas. OCASION. A EXAMINAR	150,-

3572	KENNEDY. Colección montada en álbum con hojas ilustradas y un clasificador. Hay series, HB. , SIN DENTAR, pruebas, sellos oro, etc... de variados países. También algo de otros presidentes. Además se añade álbum con S.P.D. de E. UNIDOS 1996-1997. ALTO VALOR EN CAT. OCASION. A EXAMINAR	110,-
3573	LA MUSICA. UN ARTE POPULAR. Colección sellos, sobres, tarjetas, etiquetas, etc... montada en hojas de exposición. CURIOSO. OCASION. A EXAMINAR	libre,-
3574	** NAVIDAD. Colección con cientos de series y HB. de variados países montada en 8 álbumes y 1 clasificador. ALTISIMO VALOR EN CAT. INTERESANTE. OCASION. A EXAMINAR	240,-
3575	PAPA BENEDICTO XVI. Colección con series, HB. , tarjetas, etc... de variados países montada en 2 álbumes con hojas culturales. Raro conjunto. A EXAMINAR	95,-
3576	PINTURA. Colección mundial conteniendo series completas y HB. de diversas épocas montada en 5 grandes álbumes con hojas hechas por el propietario. Hay interesantes. Salvo rara excepción todo sin fijasellos. ALTISIMO VALOR EN CAT. GRAN OCASION. MERECE EXAMEN	480,-
3577	** ROWLAND HILL. Colección con series completas y HB. de variados países montada en 2 álbumes conmemorativos. INTERESANTE. A EXAMINAR	95,-
3578	UNICEF. Colección de S.P.D. de NACIONES UNIDAS montada en 10 álbumes con hojas culturales. OCASION. A EXAMINAR	60,-
3579	UNICEF. Colección de S.P.D. con los sellos de Banderas montada en 4 álbumes con hojas culturales. OCASION. A EXAMINAR	libre,-
3580	** VIDA MARINA. Colección con series y HB. de variados países montada en clasificador. Hay CONCHAS, PECES, DELFINES, etc... Todo etiquetado y buena calidad. OCASION. A EXAMINAR. Yvert.1.550€	120,-
3581	** Lote de 100 piezas entre HB. y minihojas de diversos países y temáticas (DISNEY, MUSICA, DEPORTES, etc...). Buena calidad. A EXAMINAR	30,-

TEMA EUROPA

3582	** LUXEMBURGO Y HOLANDA 1956. 4 Series completas de cada. Las series clave de este año. Buena calidad. Yvert.2.060€	75,-
3583	** 1956-1957. Años completos en ficha grande. OCASION. Cat. (2017) 862€	30,-
3584	** 1956-1999. Colección prácticamente completa montada en clasificador. Buena calidad. OCASION. A EXAMINAR. Yvert.9.022€	150,-
3585	** 1956-1984. Años sin HB. montados en fichas. ALTO VALOR EN CAT. OCASION. A EXAMINAR	80,-
3586	1956-1980. Colección prácticamente completa en 2 álbumes. OCASION. A EXAMINAR	90,-
3587	** 1980-1992. Colección montada en 2 álbumes EDIFIL. OCASION. A EXAMINAR	libre,-
3588	1980-1988. Colección montada en hojas EDIFIL. Prácticamente completa. OCASION. A EXAMINAR	libre,-

MATERIAL

3589	500 grs. aprox. de estuches transparentes de varias medidas. Nuevos. OCASION. A EXAMINAR	libre,-
3590	500 grs. aprox. de filoestuches negros. Usados, pero la mayoría en buen estado. A EXAMINAR	libre,-
3591	5 ALBUMES EDIFIL PIEL DE CABRA (3 verdes y 2 rojos). Buena conservación. OCASION. A EXAMINAR	180,-
3592	HOJAS DE ALBUM EDIFIL 1950-2000 para bloques de 4 montadas con estuches transparentes. OCASION. A EXAMINAR	libre,-
3593	SAFE. 7 Álbumes de varios modelos y colores. Nuevos a estrenar. OCASION. A EXAMINAR	libre,-
3594	SAFE. Caja conteniendo cientos de hojas DUAL-BLANKO con diversos tamaños. Se añaden 3 fundas para álbum en color azul. Todo nuevo a estrenar. OCASION. A EXAMINAR	libre,-
3595	SAFE. Caja conteniendo 2 MALETINES con bandejas para monedas, hojas transparentes, hojas de diversos tamaños para sellos, etc... Todo nuevo a estrenar. OCASION. A EXAMINAR	libre,-

3596	6 ALBUMES de diferentes marcas. A EXAMINAR	libre,-
3597	11 ALBUMES: 4 EDIFIL, 5 LINDNER y 2 para sobres. OCASION. A EXAMINAR	libre,-
3598	11 ALBUMES: 3 FARO, 5 SCHAUBEK, 1 DAVO y 2 para sobres. OCASION. A EXAMINAR	libre,-
3599	12 ALBUMES del servicio filatélico alemán (DEUTSCHE POST). A EXAMINAR	libre,-
3600	10 CLASIFICADORES de diversas marcas. A EXAMINAR	libre,-

OTROS COLECCIONISMOS

3601	3 BARAJAS diferentes muy antiguas de la HIJA de A. COMAS con timbres sobre naipes export de la época. A EXAMINAR	35,-
3602	4 BARAJAS relacionadas con la FILATELIA: 2 de Loteria Nacional (diferentes), Filatelia Temática y Post in the World. A EXAMINAR	35,-
3603	5 BARAJAS de CHICAS (Celebres amantes, Chicas, La Chica de la Pisa y Chicas de Oro). A EXAMINAR	45,-
3604	5 BARAJAS de HIJOS DE H. FOURNIER con sus timbres correspondientes, años edición (Nº 55 escudo de Vitoria, Nº 1E dos del mono TITI dif. reverso y una Los 2 TIGRES). A EXAMINAR	40,-
3605	6 BARAJAS COMICAS: Surrealista, Carnaval de Cádiz, Cantando las Cuarenta, Payasos Karta-Jolosa, Los Payasos y El Supermaño. A EXAMINAR	45,-
3606	7 BARAJAS CARICATURAS: Amaika Fútbol, España con Honra-Políticos, El Jueves, Habemus Boda y Chistes de Mingote	50,-
3607	CALENDARIOS FOURNIER. Lote de 200 calendarios de bolsillo diferentes. OCASION. A EXAMINAR	40,-
3608	CALENDARIOS. Lote de 1.700 calendarios de bolsillo diferentes. Hay 600 de CHICAS, 600 de FUTBOL y 500 de HOROSCOPOS. A EXAMINAR	40,-
3609	CALENDARIOS. Lote de 2.500 calendarios de bolsillo diferentes. Años 2003-2007. A EXAMINAR	40,-
3610	CALENDARIOS. Lote de 2.500 calendarios de bolsillo diferentes. Años 2008-2012. A EXAMINAR	40,-
3611	LOTERIA NACIONAL. 1928-1966. Lote compuesto por más de 150 décimos. Hay algunos repetidos, pero también hay raros bien conservados. Se adjunta relación. OCASION. A EXAMINAR	100,-
3612	LOTERIA NACIONAL. 2004-2009. Dos colecciones de sorteos de Jueves y Sábados montadas en 2 álbumes. OCASION. A EXAMINAR	libre,-
3613	TARJETAS TELEFONICAS. ESPAÑA Y MEXICO. Colección de 500 tarjetas aprox. montada en álbum. Todas diferentes. OCASION. A EXAMINAR	libre,-
3614	TAUROMAQUIA. Colección conteniendo postales, entradas, calendarios de festejos, etc... montada en 2 álbumes. Raro conjunto. OCASION. A EXAMINAR	120,-
3615	CAJA conteniendo cajitas con VITOLAS, LOTERIA NACIONAL, TARJETAS TELEFONICAS, POSTALES, etc... A EXAMINAR	libre,-

POSTALES

F 3616	POSTAL FOTOGRAFICA FERROCARRILANA. Se adjunta fotocopia de revista RF (1987) donde viene reproducida. PRECIOSA	20,-
3617	LOTE de 5 postales antiguas: MARRUECOS ESP., HOLANDA, EGIPTO (estas 3 circuladas) y 2 CONGO BELGA (sin circular). MUY BONITAS	libre,-
3618	MADRID. Lote de 45 postales en 2 libretas completas, 1 editada por Grandes Almacenes Madrid-Paris y la otra por Castañeira, Alvarez y Levenfeld. RARAS. OCASION	libre,-
3619	EUROPA. Colección de 126 postales de diversos países. La mayoría anteriores a 1905. INTERESANTE. A EXAMINAR	30,-
3620	LOTE de 29 postales antiguas. Hay de SEVILLA y HUMORISTICAS. Alguna repetida. A EXAMINAR	24,-
3621	POSTALES. Conjunto formado por aprox. 700 postales de diferentes épocas y países. Muy interesante. MERECE EXAMEN	100,-
3622	LOTE de 50 postales PIN-UP diferentes de los años 90. CURIOSO. A EXAMINAR	libre,-
3623	ALBUM conteniendo 50 postales aprox. de diversos temas. La mayoría modernas. A EXAMINAR	libre,-

PRÓXIMA SUBASTA

18-19 Octubre 2024

Admisión de lotes hasta el 11 de septiembre

COMPRAMOS Y SUBASTAMOS

Colecciones de todos los países del mundo

Acumulaciones, stocks de comerciantes

Pruebas, variedades, errores

Historia Postal

Archivos de correspondencia

Colecciones especializadas

Monedas y billetes

CONTACTO

T. 91 521 65 68

Fax 91 522 92 64

csm@csubastasmadrid.com

www.csubastasmadrid.com



3145 32 €



3153 45 €



3166 500 €



3167 145 €



3169 40 €



3175 150 €



3179 70 €



3180 650 €



3201 50 €



3215 150 €



3216 100 €



3218 50 €



3220 250 €



3264 40 €



3221 95 €



3223 60 €



3224 50 €



3260 40 €



3226 90 €



3227 80 €



3285 125 €



3293 100 €



3380 75 €



3292 40 €



3301 30 €



3302 50 €



3309 30 €



3381 75 €



3383 30 €

