



475



512

1355

NUMISMÁTICA Y FILATELIA

Madrid, 18-19 octubre 2024



1057 40 €



1060 250 €



1065 40 €



1066 50 €



1067 55 €



1068 150 €



1071 250 €



1073 90 €



1074 400 €



1075 80 €



1076 50 €



1078 70 €



1079 225 €



1080 75 €



1082 70 €



1090 30 €



1092 100 €



1093 50 €



1097 40 €



1101 400 €



1109 100 €



1101 400 €



1109 100 €



1111 90 €



1118 50 €



1119 35 €



1120 25 €



1121 100 €



1122 25 €



1126 25 €



1127 25 €



1128 25 €



1129 300 €



1130 350 €



1131 100 €



1132 60 €



1133 25 €



1134 70 €



1135 170 €



1136 250 €



1139 150 €



1141 125 €



1138 450 €



1142 40 €



1143 25 €



1145 220 €



1146 70 €

SUBASTA PÚBLICA

Numismática y filatelia

SUBASTA ONLINE

Esparteros 1, 2ª planta, 28012 Madrid

Viernes, 18 de octubre de 2024

Sesión numismática | 10.30 horas

Lotes 1-891

I Sesión Filatelia | 16.00 horas

Lotes 1001-1377

Sábado, 19 de octubre de 2024

II Sesión filatelia | 10.30 horas

Lotes 1378-2057

III Sesión filatelia | 16.00 horas

Lotes 2058-2631

REVISIÓN DE LOTES

Esparteros 1, 2ª planta, 28012 Madrid

14-17 de octubre de 2024

9.30-13.30 / 16.00-20.00

CONTACTO

T. 91 521 65 68 | Fax 91 522 92 64

csm@csubastasmadrid.com

CON LA COLABORACIÓN ESPECIAL DE
SOGERFIL S.L. - GERMÁN BASCHWITZ



**CASA DE
SUBASTAS**

D E M A D R I D

www.csubastasmadrid.com

CONDICIONES DE LA SUBASTA

1º La puja inicial es en Euros y el precio mínimo al que puede adjudicarse cada lote.

2º El comprador pagará como costas de subasta un **22% IVA incluido**, más los gastos de envío y/o seguro.

3º Si no puede asistir personalmente a la Subasta, envíe sus ofertas tan pronto como sea posible. Los lotes son vendidos al precio más barato posible y no al importe de puja. Por ejemplo, un lote cuya salida es 60 € que Ud. puja a 180 € y la oferta más alta anterior a la suya es de 90 €, se le adjudicará a Ud. en la puja siguiente, en este caso 95 €. Algunos lotes pueden tener una reserva impuesta por el vendedor.

A igualdad de pujas, gana la recibida con anterioridad y la recibida a través de nuestra web oficial o cualquier otra de nuestras plataformas. **La puja mínima aceptada para todos los lotes con salida LIBRE es de 4 €.**

4º Las pujas deberán efectuarse en EUROS

De 4 a 50 €	Puja mínima	2 €
De 50 a 100 €	Puja mínima	5 €
De 100 a 200 €	Puja mínima	10 €
De 200 a 500 €	Puja mínima	20 €
De 500 a 1.000 €	Puja mínima	50 €
De 1.000 a 3.000 €	Puja mínima	100 €
De 3.000 € a 5.000 €	Puja mínima	200 €
De 5.000 € en adelante	A criterio del subastador	

5º CASA DE SUBASTA DE MADRID se reserva la facultad de agrupar a su criterio dos o más lotes de la presente subasta, así como de retirar cualquier lote.

6º CASA DE SUBASTAS DE MADRID se reserva el derecho de admitir o rehusar la entrada de un cliente a la sala de subastas, así como de rehusar una oferta por escrito. El subastador es quien regula las pujas, y en cualquier caso, su decisión final es la válida.

7º Los compradores deberán efectuar el pago a la recepción de la factura. El subastador se reserva el derecho a anular la venta y disponer de los lotes cuando el comprador no haya efectuado su pago dentro de los 30 días posteriores a la fecha de la subasta.

Al recibir el pago, los lotes serán enviados por correo siempre que el comprador no nos dé instrucciones distintas.

8º **AUTENTICIDAD.** De todos los lotes vendidos a través de CASA DE SUBASTAS DE MADRID, está garantizada su autenticidad. Cualquier reclamación debe ser comunicada a CASA DE SUBASTAS DE MADRID, con el envío de los lotes, siempre dentro de los 30 días posteriores a la fecha de la Subasta. El comprador pierde todos los derechos de reclamación después de este período. Cuando se solicite una extensión del período, debe comunicarse antes de transcurridos 20 días después de la fecha de la Subasta. Los resultados de la expertización, para que la extensión fue pedida, deben notificarse a CASA DE SUBASTAS DE MADRID dentro de los 3 meses de la fecha de la subasta.

9º Los lotes descritos como colecciones o conjuntos, los lotes a EXAMINAR y los de salida LIBRE, no pueden ser objeto de ninguna reclamación. Bajo ningún concepto se aceptarán devoluciones de lotes con certificados Comex, Graus o CEM.

10º **PROPIEDAD.** Los lotes permanecerán propiedad del vendedor hasta que el pago se haya realizado totalmente, lo que incluye el abono de cheques o cualquier otro Documento.

11º La mera participación en la subasta implica la aceptación de las presentes condiciones.

12º Cualquier caso de litigio será sometido a los Tribunales de Madrid.

13º **Las órdenes para las sesiones solo se recogerán hasta las 20.00 horas del jueves anterior a la subasta.**

14º **Todas las órdenes adelantadas por teléfono deberán confirmarse por email, correo o fax.**

15º Facilidades de pago en compras superiores de 1.000 €. En este caso, el comprador deberá pagar a la recepción de la factura el 30% de su importe y el resto en un período máximo de 6 meses en cuotas mensuales iguales.

Cada final de mes, CASA DE SUBASTAS DE MADRID cargará en la cuenta del comprador un interés del 0,50% sobre el saldo deudor.

Los lotes quedarán en poder de CASA DE SUBASTAS DE MADRID hasta su pago total. De acuerdo con apartado 8, el comprador pierde todo el derecho de reclamación transcurridos 30 días desde la fecha de la subasta, pudiendo en este período de tiempo examinar los lotes en CASA DE SUBASTAS DE MADRID.

16º CASA DE SUBASTAS DE MADRID no se hará responsable de la interrupción en la modalidad on-line por causas mayores o deficiencias imputables a terceros.

17º Es obligación del comprador cumplir con las disposiciones fiscales y aduaneras vigentes en España.

NOTA IMPORTANTE:

La actual regulación legal del IVA prohíbe que, en filatelia, al aplicar el régimen especial, se especifique por separado este impuesto. Para facilitarle el cálculo del importe total de sus pujas, así como para una mayor claridad de las facturas, el IVA quedará englobado en el porcentaje de los costes de la subasta, por lo que pasa a ser del **22%**.

PROTECCIÓN DE DATOS

En cumplimiento de la Ley Orgánica 15/1999 de Protección de Datos Personales, le informamos que CASA DE SUBASTAS DE MADRID, S.L.U. usa sus datos personales para remitir a su domicilio la publicidad de la subasta, el catálogo editado por las dos sociedades, extender las facturas oportunas de sus compras y los envíos de las mismas. En caso de no recibir notificación fehaciente al respecto, entendemos que da su conformidad.

SIGNOS Y ABREVIATURAS

SELLOS

SIGNOS Y ABREVIATURAS

- ** Nuevo, con goma y sin fijasellos
- * Nuevo, con goma y resto de fijasellos
- (*) Nuevo sin goma
- Usado o matasellado
- ☒ Sobre, carta, cubierta
- F Foto

CALIDADES

- LUJO: perfecto en todos los aspectos
- MAGNÍFICO, PRECIOSO: muy bien conservado
- BONITO: bien conservado

MONEDAS

SIGNOS Y ABREVIATURAS

AE	COBRE
Aj	AJUNTAMENT
Al	ALUMINIO
AR	PLATA
AU	ORO
Ay	AYUNTAMIENTO
Br	BRONCE
C.M.	CONSELL/CONSEJO MUNICIPAL
Ca	CIRCA (alrededor de)
CuNi	CUPRONÍQUEL
LATÓN	LATÓN
Ni	NÍQUEL
Pb	PLOMO
S/F	SIN FECHA
Ve	VELLÓN
Zn	ZINC

CONSERVACIONES

PROOF	PRUEBA
FDC	FLOR DE CUÑO
SC	SIN CIRCULAR
EBC	EXCELENTE BIEN CONSERVADA
MBC	MUY BUENA CONSERVACIÓN
BC	BUENA CONSERVACIÓN
RC	REGULAR CONSERVACIÓN
MC	MALA CONSERVACIÓN



5 100 €



6 100 €



7 50 €



10 60 €



11 400 €



17 80 €



18 90 €



20 110 €



21 190 €



28 60 €



33 60 €



23 70 €



24 70 €



26 90 €



36 60 €



30 70 €



37 70 €



38 60 €



40 50 €



41 100 €



45 50 €



48 50 €



49 80 €



51 50 €



52 50 €



53 90 €



54 85 €



56 50 €



57 80 €



58 95 €



59 50 €



60 50 €



61 60 €



62 65 €



63 65 €



64 60 €



65 75 €



66 90 €



67 80 €



70 50 €



73 55 €



74 85 €



76 70 €



77 50 €



78 50 €



80 70 €



81 75 €



86 50 €



87 100 €



88 50 €



91 50 €



90 50 €



96 50 €



102 50 €



92 100 €



94 75 €



93 90 €



95 80 €



97 100 €



103 50 €



104 50 €



105 50 €



108 60 €



109 50 €



113 55 €



121 55 €



123 50 €



132 175 €



147 80 €



133 140 €



151 50 €



153 90 €



154 50 €



155 100 €



158 50 €



157 90 €



162 70 €



163 120 €



164 90 €



165 70 €



168 100 €



169 90 €



172 200 €



173 100 €



177 50 €



178 90 €



179 50 €



182 90 €



183 60 €



185 150 €



186 50 €



187 60 €



188 130 €



189 130 €



190 130 €



192 75 €



193 50 €



194 90 €



195 100 €



196 120 €



198 50 €



199 50 €



203 130 €



200 50 €



201 150 €



204 130 €



205 125 €



206 125 €



197 50 €

207 1.200 €



215 350 €



216 325 €



217 60 €



220 80 €



221 90 €



237 160 €



230 60 €



246 60 €



234 175 €



261 75 €



262 75 €



263 120 €



264 120 €



265 300 €



266 150 €



267 130 €



268 150 €



271 150 €



272 100 €



286 60 €



288 50 €



283 125 €



291 200 €



289 50 €



293 200 €



294 150 €



290 60 €



296 100 €



297 250 €



298 150 €



299 150 €



300 120 €



301 120 €



302 150 €



303 150 €



304 250 €



305 100 €



311 50 €



313 200 €



314 150 €





316 60 €



318 75 €



319 120 €



321 90 €



328 200 €



331 150 €



332 200 €



333 70 €



338 150 €



341 80 €



343 200 €



345 75 €



349 100 €



355 250 €



373 50 €



374 70 €



378 200 €



377 200 €



379 350 €



388 70 €



386 250 €



399 200 €



400 70 €



387 200 €



403 50 €



406 75 €



390 100 €



409 100 €



410 70 €



411 120 €



411 120 €



416 90 €



420 100 €



421 300 €



429 70 €



461 50 €



469 75 €



471 450 €

472 450 €

473 450 €



476 1.800 €



475 1.800 €



474 350 €



474B 1.750 €



474A 350 €



479 350 €



481 1.400 €



480 350 €



482 1.750 €

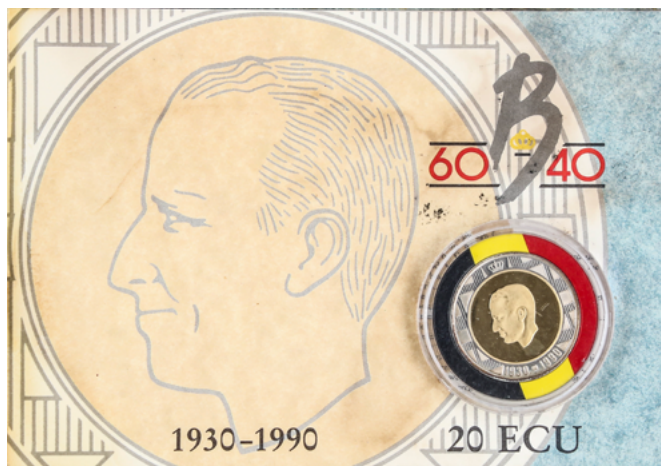

484 240 €



486 50 €



491 950 €

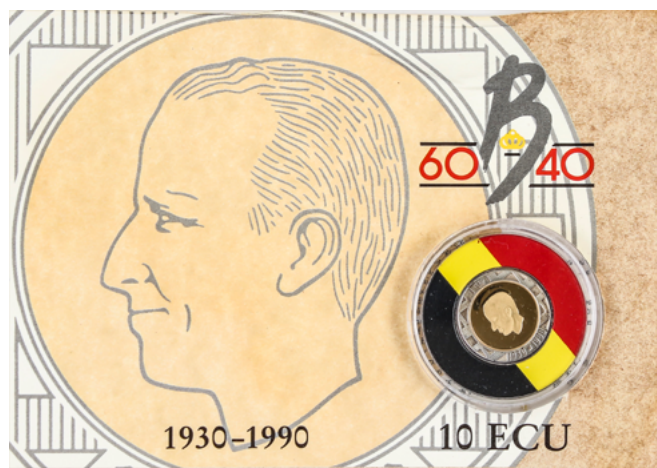

483 120 €



492 950 €



521 225 €



512 50 €



529 50 €



538 50 €



543 450 €



546 350 €



547 350 €



548 350 €



549 350 €



550 350 €



551 350 €



568 350 €



569 350 €



570 350 €



567 1.050 €



554 2.100 €



591 450 €



592 900 €



593 900 €



571 1.750 €



572 1.400 €



583 50 €



594 900 €



601 300 €



602 900 €



613 930 €



621 350 €



622 350 €



607 100 €



609 150 €



623 350 €



624 350 €



610 400 €



611 200 €



612 100 €



625 1.050 €



620A 1.750 €



642 100 €



654 90 €



687 180 €



655 75 €



697 200 €



698 300 €



656 90 €



699 300 €



658 90 €



678 375 €



700 80 €



701 150 €



705 50 €



732 350 €



733 150 €



735 125 €



736 100 €



738 60 €



749 90 €



774 75 €



775 120 €



803 90 €



776 180 €



813 70 €



799 120 €



805 70 €

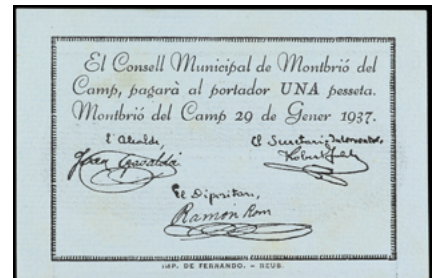

809 180 €



779 350 €



781 50 €

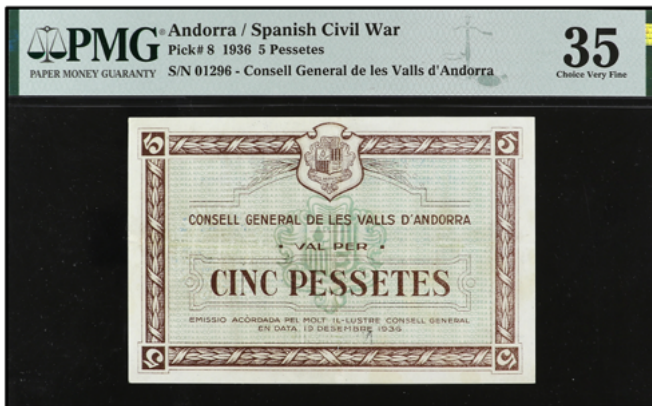

795 650 €



796 1.000 €



812 75 €



847 75 €



850 575 €



828 50 €



829 50 €



830 60 €



884 170 €



852 75 €



885 175 €



865 120 €



891 55 €

SESIÓN NUMISMÁTICA

Viernes, 18 de octubre de 2024
10.30 horas

MONEDAS GRIEGAS	lotes	1-27
MONEDAS HISPÁNICAS	lotes	28-37
MONEDAS ROMANAS	lotes	38-131
MONEDAS BIZANTINAS	lotes	132-135
MONEDAS VISIGODAS	lotes	136
MONEDAS HISPANO-ÁRABES	lotes	137-139
MUNDO ISLÁMICO	lotes	140-142
MONEDAS SASÁNIDAS	lotes	143-145
MONEDAS MEDIEVALES	lotes	146-150
MONARQUÍA ESPAÑOLA	lotes	151-290
CENTENARIO DE LA PESETA	lotes	291-445
LOTES Y COLECCIONES	lotes	446- 460
MONEDAS EXTRANJERAS	lotes	461-645
LOTES Y COLECCIONES EXTRANJERO	lotes	646-653
BILLETES ESPAÑOLES	lotes	654-797
BILLETES LOCALES GUERRA CIVIL	lotes	798-815
BILLETES EXTRANJERO	lotes	816-839
FICHAS COOPERATIVAS Y DE PROPAGANDA	lotes	840-849
MEDALLAS ESPAÑOLAS DE ORO	lotes	850
MEDALLAS ESPAÑOLAS	lotes	851-863
MEDALLAS EXTRANJERAS	lotes	864-881
CONDECORACIONES ESPAÑOLAS	lotes	882-885
CONDECORACIONES EXTRANJERAS	lotes	886-889
DOCUMENTOS Y VARIOS	lotes	890- 891

MONEDAS GRIEGAS

	1	AE 12. 150-100 a.C. MASSALIA. Anv.: Cabeza de Apolo a derecha. Rev.: Toro a derecha, encima MAWWA. 1,66 grs. AE. PRM-47.7 sim. MBC .	20,-
	2	AE 13. 49 a.C. MASSALIA-GALIA. Anv.: Cabeza. Rev.: Caduceo. 2,10 grs. AE. (Golpe). BC+/MBC- .	50,-
	3	Dracma. GALIA BELGA. SEQUANES. 1,88 grs. AR. MBC- .	35,-
	4	Uncia. 210-175, a.C. LARINUM. FRENTANI. Anv.: Cabeza masculina juvenil a derecha. Rev.: Cornucopia, globulo • (marca de valor) abajo a la derecha, LADI - NOD alrededor. 3,44 grs. AE. (Leves oxidaciones limpiadas). Pátina verde. RARA. HN Italy 629; SNG ANS - no Cat. MBC+ .	60,-
F	5	Biunx. 210-175, a.C. LARINUM. FRENTANI. Anv.: Cabeza laureada y velada de Theris a derecha. Rev.: LADINODO, delfín a derecha, dos glóbulos •• (marca de valor) debajo. 5,88 grs. AE. Contramarca estrella en anverso. Pátina oscura. MUY RARA. HN Italy 628; SNG Cop. 274; SNG France 323. MBC+ .	100,-
F	6	Teruncius. 210-175 a.C. LARINUM. FRENTANI. Anv.: Cabeza de Hércules barbudo con piel de león a derecha. Rev.: LADINOD, Centauro galopando a derecha, con rama de palma en el hombro, debajo tres glóbulos ••• (marca de valor). 5,43 grs. AE. HN Italy 627; SNG ANS 137; SNG France 320. MBC/MBC+ .	100,-
F	7	Didracma. 405-385 a.C. HYRIA. CAMPANIA. Anv.: Cabeza de Atenea a izquierda con casco ático. Rev.: Toro a izquierda, arriba: (Y)DINAI. 6,78 grs. AR. HGC 1-435; HN Italy-539. MBC-/MBC .	50,-
	8	Didracma. 334-300 a.C. VELIA. LUCANIA. Anv.: Cabeza de Atenea con casco a izquierda. Rev.: León desgarrando presa a derecha. 6,88 grs. AR. HGC 1-1313. MBC- .	35,-
	9	Lote 6 monedas. CAMPANIA y FRENTANI. AE (5) y AR (1). Incluye 5 monedas de bronce: CAMPANIA y FRENTANI y una reproducción moderna en plata de una tetradracma de Cleopatra. A EXAMINAR. BC a MBC .	35,-
F	10	AE 16. 190-175 a.C. REYES DE ILLIRYA. BALLAIOS. Anv.: Cabeza de Ballaios a izquierda. Rev.: Artemisa de pie a izquierda, sosteniendo una antorcha larga y dos lanzas. AE. Pátina verde. ESCASA. BMC 5; HGC 3-72. MBC+ .	60,-
F	11	Tetradracma. 465-460 a.C. ATENAS. ATICA. Anv.: Cabeza de Atenea con yelmo a derecha con ojo central. Rev.: Lechuza en pie a derecha, detrás creciente y rama de olivo, todo dentro de cuadrado incuso. 16,93 grs. AR. (Levisimas oxidaciones). HGC 4-1596. MBC+ .	400,-
	12	Dióbolo. 400-350 a.C. APOLONIA PONTIKA. TRACIA. Anv.: Cabeza de Apolo de frente. Rev.: Ancla. 1,24 grs. AR. Se-1657 var. MBC .	40,-
	13	1/8 Estátera. 400-350 a.C. ISTROS. TRACIA. Anv.: Dos cabezas masculinas de frente, una derecha y otra invertida. Rev.: Águila a izquierda atacando a delfín, encima leyenda. 0,42 grs. AR. Se-1670 var. MBC+ .	30,-
	14	Hemidracma. 480-450 a.C. PHARSALOS. TESALIA. Anv.: Cabeza de Atenea con casco a derecha. Rev.: Cabeza de caballo a derecha, delante leyenda. 2,61 grs. AR. Se-2192. BC .	30,-
	15	Tetróbolo. Siglo III a.C. HISTIAIA. EUBOIA. Anv.: Cabeza de la ninfa Histiaia de Menade a derecha. Rev.: Ninfa sentada a derecha sobre proa de nave, detrás leyenda. 1,76 grs. AR. HGC 4-1525; Se-2496 var. MBC+ .	40,-
	16	Tetróbolo. Siglo III a.C. HISTIAIA. EUBOIA. Anv.: Cabeza de la ninfa Histiaia de Menade a derecha. Rev.: Ninfa sentada a derecha sobre proa de nave, detrás leyenda. 1,79 grs. AR. HGC 4-1525; Se-2496 var. MBC .	40,-
F	17	Dracma. 336-323 a.C. ALEJANDRO MAGNO. MACEDONIA. Anv.: Cabeza de Hércules con piel de león a derecha. Rev.: Zeus entronizado a izquierda, alrededor leyenda y monogramas. 4,12 grs. AR. Price-1959 var. MBC+ .	80,-
F	18	Dracma. 336-323 a.C. ALEJANDRO MAGNO. MACEDONIA. Anv.: Cabeza de Hércules con piel de león a derecha. Rev.: Zeus entronizado a izquierda, detrás leyenda, delante ME, debajo de la silla hoja. 4,06 grs. AR. Müller-252; Price-1560a. MBC+/MBC .	90,-
	19	Dracma. 500-475 a.C. PARION. MYSIA. Anv.: Gorgona de frente. Rev.: Cuadro incuso en forma de cruz. 3,47 grs. AR. SNG Coop-256. MBC- .	35,-
F	20	Dracma. 297-281 a.C. LISÍMACO. REINO DE TRACIA. Anv.: Cabeza de Alejandro Magno a derecha con el cuerno de Amón. Rev.: Atenea sentada a izquierda sosteniendo a Nike, alrededor monograma y leyenda. 3,93 grs. AR. (Leves oxidaciones). Se-6817 var. MBC+ .	110,-
F	21	Tetradracma. 138-129 a.C. ANTÍOCO VII. TIRO. REINO SELÉUCIDA. Anv.: Cabeza diademada a derecha. Rev.: Águila en pie a izquierda, alrededor leyenda y símbolos. 13,91 grs. AR. Se-7094. MBC+ .	190,-

	22	AE 15. TIRO. FENICIA. Anv.: Cabeza de Tyche torreada a derecha. Rev.: Palmera. 3,78 grs. AE. BC+ .	30,-
F	23	Dracma. 80-77 a.C. ORODES I. PARTIA. Anv.: Busto barbado a izquierda con tiara. Rev.: Arquero entronizado, alrededor leyenda. 4,02 grs. AR. Se-7389 sim. MBC+ .	70,-
F	24	Dracma. 70-57 a.C. PHRAATES III. PARTIA. Anv.: Busto barbado a izquierda. Rev.: Rey entronizado a derecha con arco, alrededor leyenda. 4,10 grs. AR. Se-7403 sim. MBC+ .	70,-
	25	Dracma. 160-140 a.C. MENANDER. BACTRIA E INDOGRECIA. Anv.: Busto diademado del rey a derecha, alrededor leyenda. Rev.: Atenea en pie a izquierda con fulmen y escudo, detrás monograma, alrededor leyenda. 1,67 grs. AR. Pátina negra. Cy-3193 var. MBC+ .	30,-
F	26	Dracma. 160-145 a.C. MENANDER. BACTRIA E INDOGRECIA. Anv.: Busto del rey con casco a derecha, alrededor leyenda. Rev.: Atenea en pie a izquierda, con casco, lanza y escudo, alrededor leyenda. 2,44 grs. AR. Se-7601. EBC- .	90,-
	27	Lote 3 monedas Dracma. 35 a.C.-5 d.C. AZES II. INDO-ESCITAS DEL PAQUISTÁN. 1,55 a 2,19 grs. Ve. A EXAMINAR. BC a BC+ .	30,-

MONEDAS HISPÁNICAS

F	28	As. 120-30 a.C. BILBILIS (CALATAYUD, Zaragoza). Anv.: Cabeza masculina a derecha, delante delfín, detrás letra ibérica. Rev.: Jinete con lanza a derecha, debajo leyenda ibérica. 12,20 grs. AE. Pátina oscura. AB-254; ACIP-1568. MBC+ .	60,-
	29	Semis. 180 a.C. CASTULO (CAZLONA, Jaén). 9,51 grs. AE. (Cospel levemente faltado). Patina verde. AB-728. MBC- .	15,-
F	30	Dracma. Siglo III a.C. EMPORITON. IMITACIONES GALAS. Anv.: Cabeza femenina a izquierda. Rev.: Caballo a derecha. 4,37 grs. AR. ACIP-238. BC+/BC- .	70,-
	31	Dracma. Siglo III a.C. EMPORITON. IMITACIONES GALAS. Anv.: Cabeza femenina a izquierda poco visible. Rev.: Caballo a derecha, debajo bota. 3,42 grs. AR. ACIP-252. BC-/BC+ .	70,-
	32	Óbolo. Siglo III a.C. EMPORITON. IMITACIONES GALAS. Anv.: Cabeza femenina a izquierda. Rev.: Caballo a izquierda. 0,29 grs. AR. ACIP-279. MBC- .	70,-
F	33	As. 180-20 a.C. BOLSCAN (HUESCA). Anv.: Cabeza barbada a derecha, detrás delfín. Rev.: Jinete con lanza, encima estrella, debajo leyenda ibérica. 11,08 grs. AE. Pátina verde. AB-1918; ACIP-1419. MBC+ .	60,-
	34	As. 27 a.C-14 d.C. ÉPOCA DE AUGUSTO. COLONIA PATRICIA (CÓRDOBA). Anv.: Cabeza de Augusto a izquierda, alrededor leyenda. Rev.: COLONIA PATRICIA dentro de láurea. 10,74 grs. AE. Pátina verde oscura. AB-1989. MBC.	30,-
	35	Dracma. Siglo III a.C. IMITACIONES GALAS DE RHODE. Anv.: Cabeza femenina a izquierda. Rev.: Rosa vista por debajo. 3,49 grs. AR. ACIP-149 variante. BC-/BC+ .	70,-
F	36	As. 120-20 a.C. TITIACOS (TRICIO, La Rioja). Anv.: Cabeza barbada a derecha, detrás signo ibérico. Rev.: Jinete con lanza, debajo leyenda ibérica. 9,49 grs. AE. Pátina verde oscura. AB-2394; ACIP-1897. MBC+ .	60,-
F	37	Denario. 120-20 a.C. TURIASO (TARAZONA, Zaragoza). Anv.: Cabeza grande barbada a derecha con letras ibéricas Ca, S y Tu. Rev.: Jinete con lanza a derecha con las patas traseras del caballo encogidas, debajo leyenda ibérica TURIASU. 3,33 grs. AR. (Hojita saltada en anverso). AB-2417; ACIP-1722. MBC+ .	70,-

MONEDAS ROMANAS

REPÚBLICA

F	38	Denario. 86 a.C. ANÓNIMA. Anv.: Cabeza laureada de Apolo Vejovis a derecha, debajo haz de rayos. Rev.: Júpiter en cuadriga a derecha. 3,77 grs. AR. BMC-2622; Cal-59; Craw-350/A2; FFC-85; Se-226. MBC+ .	60,-
	39	Lote 2 monedas Denario. 157-156 a.C. y 200-190 a.C. ANÓNIMOS. Anv.: Las dos cabeza de Roma a derecha, detrás X. Rev.: Dioscuros a caballo a derecha y Victoria en cuadriga a derecha. Las dos en exergo ROMA. AR. A EXAMINAR. Craw-44-5, 197/1; FFC-7, 77; Se-2, 6. MBC.	60,-
F	40	Denario. 132 a.C. ABURIA. Marcius Aburius M.F. Geminus. Anv.: Cabeza de Roma a derecha, detrás GEM. Rev.: Sol con látigo en cuadriga, debajo M. ABVRI. En exergo: ROMA. 3,84 grs. AR. (Limpieza). BMC-995; Cal-60; Craw-250/1; FFC-88; Se-6. MBC+ .	50,-

F	41	Denario. 43 a.C. ACCOLEIA. P. Accoleius Lariscolus. Anv.: Busto de Acca Larentia a derecha. Rev.: Las tres estáteras de Diana Nemorensis sosteniendo una barra con cinco arbustos. 2,98 grs. AR. Acuñación algo floja en reverso. Parte del brillo original. ESCASA. BMC-4211; Cal-62; Craw-486/1; FFC-90; Se-1. EBC- .	100,-
	42	Denario. 130 a.C. ACILIA. Marcus Acilius Marci f. Anv.: Cabeza de Roma a derecha, detrás X. Entre collar y gráfila de puntos M. ACILIVS M. F. Rev.: Hércules en cuadriga a derecha, en exergo : ROMA. 3,81 grs. AR. BMC-1118; Cal-65; Craw-255/1; FFC-93; Se-4. MBC.	30,-
	43	Denario. 138 a.C. AELIA. P. Aelius Paetus. Anv.: Cabeza de Roma, detrás X. Rev.: Dioscuros a caballo a derecha, encima estrellas, debajo P. PAETVS. En exergo : ROMA. 3,18 grs. AR. BMC-877; Cal-70; Craw-233/1; FFC-99; Se-3. MBC- .	30,-
	44	Denario. 58 a.C. AEMILIA. M. Aemilius Scaurus y Pub Plautius Hypsaeus. Anv.: Rey Aretas de rodillas a derecha, detras camello. M. SCAVR / AED. CVR, a los lados EX-SC. En exergo: REX. ARETAS. Re. Rev.: Jupiter en cuadriga a izquierda, debajo escorpión. (C.HVPSAEVE)/ AED. CVR, en el campo en vertical (CAPTV). En exergo: C.HVPSAE. COS / PREIVE. 3,98 grs. AR. FFC-123. MBC.	50,-
F	45	Denario. 150 a.C. AFRANIA. Spurius Afranus. Anv.: Cabeza de Roma a derecha, detrás X. Rev.: Victoria con látigo en biga a derecha, debajo SAFRA. En exergo: ROMA. 3,90 grs. AR. BMC-670; Cal-112; Craw-206/1; FFC-133; Se-1. MBC.	50,-
	46	Denario. 136 a.C. ANTESTIA. L. Antestius Gragulus. Anv.: Cabeza de Roma a derecha, delante estrella, detrás GRAG. Rev.: Júpiter en cuadriga a derecha, debajo L. ANTES (ANTE entrelazadas). En exergo: ROMA. 3,92 grs. AR. BMC-976; Craw-238/1; Cal-127; FFC-151; Se-9. MBC- .	30,-
	47	Denario. 139 a.C. AURELIA. M. Aurelius Cotta. Anv.: Cabeza de Roma a derecha, detras X, delante COTA. Rev.: Hercules con maza en biga arrastrada por centauros con palmas a derecha. M. AVRELI (AVR entrelazadas). En exergo ROMA. 3,14 grs. AR. (Cospel faltado). BMC-914; Cal-255; Craw-229; FFC-184; Se-16. BC+ .	30,-
F	48	Denario. 130 a.C. CAECILIA. Q. Caecilius Metellus. Anv.: Cabeza de Roma a derecha entre Q. ME (nexadas) TE (nexadas). Rev.: Júpiter en cuadriga a derecha. En exergo: ROMA. 3,77 grs. AR. BMC-1053; Cal-284; Craw-256/1; FFC-208; Se-21. MBC.	50,-
F	49	Denario. 90-89 a.C. CALPURNIA. L. Calpurnius Piso Frugi. Anv.: Cabeza de Apolo a derecha entre estrella y P. Rev.: Jinete galopando a derecha entre letra K y L. PISO FRVGI. 3,73 grs. AR. Cal-311i; FFC-306. MBC+ .	80,-
	50	Denario. 102 a.C. CASSIA. L. Cassius Caecianus. Anv.: Cabeza laureada de Ceres a izquierda, detrás CAECIAN. Rev.: Dos bueyes a izquierda, arriba letra R y punto. En exergo: L. CASSI. 3,78 grs. AR. Cal-409; Craw-321/1 FFC-555; Se-4. MBC.	40,-
F	51	Denario. 110-109 a.C. CLAUDIA. C. Claudius Pulcher. Anv.: Cabeza de Roma a derecha. Rev.: Victoria en biga a derecha. En exergo: C. PVLCHER. 3,94 grs. AR. BMC-1288; Cal-424; Craw-300/1; FFC-565; Se-1. MBC.	50,-
F	52	Denario. 104 a.C. COELIA o COILIA. C. Coelius Calvus. Anv.: Cabeza de Roma a izquierda. Rev.: Victoria en biga a izquierda, debajo C. COIL / CALD. 3,65 grs. AR. BMC-1435-62; Cal-441; Craw-318/1a; FFC-574; Se-2. MBC.	50,-
F	53	Denario. 46 a.C. CORDIA. Manius Cordius Rufus. Anv.: Cabezas diademadas de los Dióscuros a derecha surmontados por sendas estrellas, detrás RVFVS (III. VIR.). Rev.: Venus Verticordia con balanza y cetro. MN. (nexadas) CORDIVS. 3,70 grs. AR. BMC-4037; Cal-465; Craw-463/1b; FFC-602; Se-1. MBC+ .	90,-
F	54	Denario. 112-111 a.C. CORNELIA. Cnaeus Cornelius Blasio. Anv.: Cabeza de Escipión El Africano a derecha, encima estrella, detrás tridente. CN. BLASIO. CN. F. Rev.: Júpiter de pie de frente con lanza y haz de rayos entre Juno y Palas. En campo marca monetaria. Exergo no visible. 3,79 grs. AR. Pátina. BMC-622-25; Cal-471; Craw-296i; FFC-610; Se-20. MBC.	85,-
	55	Denario. 116-115 a.C. CURTIA. Quintus Curtius. Anv.: Cabeza de Roma a derecha, detrás X, delante Q. CVRT. Rev.: Júpiter en cuadriga a derecha, encima lituo, debajo M. SILA. En exergo: ROMA. 3,89 grs. AR. BMC-482; Cal-534; Craw-285/2; FFC-669; Se-2. MBC.	40,-
F	56	Denario. 183-180 a.C. DOMITIA. Cn. Domitius Ahenobarbus. Anv.: Cabeza de Roma a derecha, detras X. Rev.: Dioscuros a caballo, encima estrellas, debajo: CN. DO, ROMA en tablilla. 3,94 grs. AR. (Oxidaciones). BMC-623; Cal-542; Craw-147/1; FFC-679; Se-1. MBC+ .	50,-
F	57	Denario. 75 a.C. FARSULEIA. L. Farsuleius Mensor. Anv.: Busto diademado de la libertad a derecha, delante: MENSOR, bajo el mentón: S.C. Rev.: Guerrero con lanza en biga a derecha y personaje montando en el carro, debajo los caballos escorpión. En exergo: L. FARSVLEI. 3,82 grs. AR. BMC-3293-05; Cal-577; Craw-392/1b; FFC-706; Se-2. MBC.	80,-
F	58	Denario. 55 a.C. FONTEIA. P. Fonteius P.f. Capito. Anv.: Busto de Marte a derecha, detrás trofeo P. FONTEIVS P. F. CAPITO III. VIR. Rev.: Jinete con lanza a derecha, luchando contra dos enemigos. MN. FONT. TR. MIL. 3,69 grs. AR. BMC-3851; Cal-594; Craw-429/1; FFC-723; Se-17. MBC+ .	95,-

F	59	Denario. 119 a.C. FURIA. M. Furius L.f. Philus. Anv.: Cabeza de Jano bifronte M. FOVRI.L.F. Rev.: Roma en pie coronando un trofeo a derecha ROMA. En exergo: PHILI. 3,07 grs. AR. (Oxidaciones limpiadas). BMC-555; Cal-600; Craw-281/1; FFC-730; Se-18. MBC+/MBC.	50,-
F	60	Denario. 149 a. C. JUNIA. M. Junius Silanus. Anv.: Cabeza de Roma a derecha entre cabeza de asno y X. Rev.: Dióscuros a caballo a derecha, encima estrellas, debajo M. IVNI. En exergo: ROMA. 3,57 grs. AR. (Oxidaciones). BMC-867; Cal-860; Craw-220/1; FFC-778; Se-8. MBC.	50,-
F	61	Denario. 149 a.C. JUNIA. M. Junius Silanus. Anv.: Cabeza de Roma a derecha entre cabeza de asno y X. Rev.: Dióscuros a caballo a derecha, encima estrellas, debajo M. IVNI. En exergo: ROMA 4,07 grs. AR. BMC-867; Cal-860; Craw-220/1; FFC-778; Se-8. MBC.	60,-
F	62	Denario. 84 a.C. LICINIA. C. Licinius L.f. Macer. Anv.: Cabeza diademada de Apolo Vejovis a izquierda. Rev.: Minerva en cuadriga a derecha. En exergo: C LICINIVS L.F / MACER. 3,45 grs. AR. BMC-2467; Cal-889; Craw-354/1; FFC-803; Se-16. (MBC).	65,-
F	63	Denario. 111-110 a.C. MALLIA. T. Mallius Mancinus Appius. Anv.: Cabeza de Roma a derecha, detrás círculo. Rev.: Victoria en triga a derecha. En exergo: T. MAL. (nexadas) AP. CL. Q. VR (nexadas). 3,45 grs. AR. (Leves oxidaciones). BMC-1293; Cal-919; Craw-299/1b; FFC-834; Se-2. MBC+/MBC.	65,-
F	64	Denario. 82 a.C. MAMILIA. C. Mamilius Limetanus. Anv.: Busto de Mercurio a derecha, detrás caduceo. Rev.: Ulises y su perro Argos a derecha. En leyenda: C. MAMIL. LIMETAN (TA nexadas). 3,78 grs. AR. BMC-2716-29; Cal-920; Craw-362/1; FFC-835; Se-6. MBC.	60,-
F	65	Denario. 81 a.C. MARIA. C. Marius C.f. Capito. Anv.: Cabeza laureada de Ceres a derecha, encima número CIII, delante símbolo, detrás CAPIT. Rev.: Colono con bueyes a izquierda, encima número CIII. En exergo: C. MARI. C.F. / (S.C). 3,91 grs. AR. BMC-2855-90; Cal-968; Craw-378/1c; FFC-901; Se-9. MBC.	75,-
F	66	Denario. 109-108 a.C. MEMMIA. L. Memmius. Anv.: Cabeza masculina a derecha. Rev.: Dioscuros de pie sosteniendo las bridas de sus caballos. En exergo: L.MEMMI. 3,89 grs. AR. BMC-643; Cal-980; Craw-304/1; FFC-906; Se-1. MBC.	90,-
F	67	Denario. 134 a.C. MINUCIA. Ti. Minucius Augurinus. Anv.: Cabeza de Roma a derecha, detrás X. Rev.: Columna surmontada por una estatua, a cada lado un personaje togado, alrededor Ti. MINVCI C. F. AVGVRIINI, encima ROMA. 3,88 grs. AR. BMC-1005; Cal-1026; Craw-243/1; FFC-925; Se-9. MBC+/MBC.	80,-
	68	Denario. 131 a.C. OPIMIA. L. Opeimius. Anv.: Cabeza de Roma a derecha, entre corona y *. Rev.: Victoria con corona en cuadriga a derecha, debajo L. OPEIMI. En exergo ROMA. 3,86 grs. AR. Pátina. BMC-1133; Cal-1055; Craw-253/1; FFC-949; Se-12. MBC+/MBC.	40,-
	69	Denario. 137 a.C. POMPEIA. Sex Pompeius Fostulus. Anv.: Cabeza de Roma a derecha, (delante X), detrás vaso. Rev.: Loba a derecha amamantando a Rómulo y Remo que están de pie, a izquierda el pastor Faustulos, detrás árbol con tres pájaros. (SEX. POMP FOSTLVS). En exergo: ROMA. 3,83 grs. AR. Pátina. BMC-926; Cal-1148; Craw-235-1a; FFC-1018; Se-1. MBC.	45,-
F	70	Denario. 64 a.C. ROSCIA. L. Roscius. Anv.: Cabeza de Juno Sospita tocado con piel de cabra a derecha, detrás símbolo, debajo (L. ROSCI). Rev.: Muchacha dando de comer a una serpiente, detrás símbolo. En exergo: FABATI. 3,53 grs. AR. Par de símbolos nº 142 de Crawford. (Golpes). BMC-3394-10; Cal-1231; Craw-412/1; FFC-1090; Se-3. MBC-.	50,-
	71	Denario. 87 a.C. RUBRIA-4. L. Rubrius Dossenus. Rev.: Victoria en pie a derecha, delante altar, detrás L. RVBRI. 1,69 grs. AR. Se-261. MBC.	45,-
	72	Denario. 101 a.C. SENTIA. Lucius Sentius C.f. Anv.: Cabeza de Roma a derecha, detrás ARG. PVB. (AR nexadas). Rev.: Júpiter con cetro y haz de rayos en cuadriga a derecha, encima letra Q. En exergo: L. SENTI. C.F. 3,90 grs. AR. BMC-1642-50; Cal-1258; Craw-325/1a; FFC-1109; Se-1a. MBC.	40,-
F	73	Denario. 136 a.C. SERVILIA. C. Servilius M. f. Augur. Anv.: Cabeza de Roma a derecha. Rev.: Dioscuros galopando en sentido opuesto. En exergo: C. SERVEILLI. M.F. 3,97 grs. AR. BMC-540; Cal-1275; Craw-239/1; FFC-1116; Se-1. MBC/MBC-.	55,-
F	74	Denario. 100 a.C. SERVILIA. P. Servilius M.f. Rullus. Anv.: Cabeza de Minerva a izquierda, detrás RVLLI. Rev.: Victoria con palma en biga a derecha, debajo P. En exergo P. SERVILI M. F. 3,91 grs. AR. BMC-1672-75; Cal-1277; Craw-328/1; FFC-1118; Se-14. MBC+.	85,-
	75	Denario. 90 a.C. TITIA. Q. Titius. Anv.: Cabeza del dios Mutinus Titinus a derecha. Rev.: Pegaso a derecha debajo Q. TITI en tablilla. 3,37 grs. AR. (Oxidaciones). BMC-2220; Cal-1301; Craw-341/1; FFC-1142; Se-1. MBC-.	35,-
F	76	Denario. 89 a.C. TITURIA. L. Titurius L.f. Sabinus. Anv.: Cabeza del rey Tadius a derecha entre SABIN y monograma (TA). Rev.: Dos guerreros con sabinas en sus brazos. En exergo L. TITVRI. 3,68 grs. AR. BMC-2322; Cal-1309; Craw-344/1a; FFC-1152; Se-1. MBC+.	70,-

F	77	Denario. 89 a.C. TITURIA. L. Titurius L.f. Sabinus. Anv.: Cabeza del rey Tatius a derecha entre SABIN y palma. Rev.: Tarpeia arrodillada entre dos soldados. En exergo: L.TITVRI. 3,33 grs. AR. (Cristalizado). BMC-2328; Cal-1312; Craw-344/2b; FFC-1156; Se-4. BC+/MBC- .	50,-
F	78	Denario. 135 a.C. TREBANIA. L. Trebanius. Anv.: Cabeza de Roma a derecha, detrás X. Rev.: Júpiter en cuadriga a derecha, debajo L. TRERANI. En exergo: ROMA. 3,49 grs. AR. Pátina oscura. Cal-1316; Craw-241/1b; FFC-1161; Se-1a. MBC .	50,-
	79	Denario. 96 a.C. VALERIA. L. Valerius Flaccus. Anv.: Busto de la Victoria a derecha. Rev.: Marte de pie a izquierda con trofeo entre gorro de flamen y espiga. L. VALERI. FLACCI. 3,71 grs. AR. BMC-647; Cal-1322; Craw-3061; FFC-1165; Se-11. MBC .	40,-
F	80	Denario. 96 a.C. VALERIA. L. Valerius Flaccus. Anv.: Busto de la Victoria a derecha. Rev.: Marte de pie a izquierda con trofeo entre gorro de flamen y espiga. L. VALERI. FLACCI. 3,82 grs. AR. BMC-647; Cal-1322; Craw-3061; FFC-1165; Se-11. MBC .	70,-
F	81	Denario. 78 a.C. VOLTEIA. M. Volteius M.f. Anv.: Cabeza de Baco a derecha. Rev.: Ceres con dos antorchas en biga arrastrada por serpientes a derecha, detrás símbolo. En exergo: M. VOLTEI. M. F. 3,63 grs. AR. (Oxidaciones). ESCASA. BMC-3160-78; Cal-1393; Craw-3855; FFC-1231; Se-3. MBC .	75,-

LOTES REPÚBLICA ROMANA

	82	Lote 7 monedas Denario. MARIA, MEMMIA, NORBANA y POMPONIA. AR. A EXAMINAR. MBC- a MBC+ .	120,-
	83	Lote 8 monedas Denario. AFRANIA, CURTIA, JULIA, LUCILIA, LUCRETIA, MARCIA y POBLICIA. AR. A EXAMINAR. MBC- a MBC .	125,-
	84	Lote 8 monedas Denario. FONTEIA, FURIA, LICINIA (2), MARCIA, RUBRIA, SULPICIA y VIBIA. AR. A EXAMINAR. BC+ a MBC- .	150,-
	85	Lote 9 monedas Denario. CIPIA, FLAMINIA, LUCILIA, , LUCRETIA, , MAMILIA, MINUCIA, PINARIA y POBLICIA. AR. A EXAMINAR. BC+ a MBC .	150,-

IMPERIO

F	86	Dupondio. 15 a.C. AUGUSTO. Anv.: AVGVSTVS TRIBVNIC POTEST. Rev.: C PLOTIVS RVFVS III VIR AAA FF. SC. 12,90 grs. AE. Pátina. RIC-388. MBC-/MBC .	50,-
F	87	Denario. 2 a.C.-14 d.C. AUGUSTO. Anv.: CAESAR AVGVSTVS DIVI F. PATER PATRIAE. Cabeza de Augusto a derecha. Rev.: C. L. CAESARES AVGVSTI F. COS. DESIG. PRINC. IVVENT. Cayo y Lucio Césares con escudo, entre ellos símpulo y lituo. 3,52 grs. AR. (Oxidaciones). C-43b; Cal-854. MBC .	100,-
F	88	Denario. 14-37 d.C. TIBERIO. Anv.: TI. CAESAR DIVI AVG. F. AVGVSTVS. Cabeza laureada de Tiberio a derecha. Rev.: PONTIF. MAXIM. Livia sentada a derecha en silla ornamentada. 3,62 grs. AR. (Golpecitos). C-16; RIC-30. MBC .	50,-
	89	Prutah. 37-44 d.C. AGRIPA I. JUDEA. Anv.: Sombrilla alrededor leyenda. Rev.: Tres espigas. 2,58 grs. AE. GIC-5567. MBC- .	20,-
F	90	Denario. 79 d.C. TITO. Anv.: IMP. TITVS CAES. VESPASIAN. AVG. P. M. Cabeza laureada a derecha. Rev.: TR. P. IX. IMP. XV. COS. VIII. P.P. Silla curul, encima laurea. 2,98 grs. AR. C-318; RIC-25a; BMC-66. MBC- .	50,-
F	91	Denario. 90-91 d.C. DOMICIANO. Anv.: IMP. CAES. DOMIT. AVG. GERM. P.M. TR.P. X. Busto laureado a derecha. Rev.: IMP. XXI COS. XV CENS. P.P.P. Minerva blandiendo javalina a derecha con escudo. 3,28 grs. AR. (Leves oxidaciones). RIC-719. MBC+/MBC . Ex Aureo & Calicó 360 - 17 Febrero 2021, n. 1184.	50,-
F	92	Sestercio. 128 d.C. ADRIANO. Anv.: HADRIANVS AVGVSTVS. Cabeza laureada a derecha. Rev.: COS. III S. C. Diana en pie a derecha, con arco y flecha. 24,74 grs. AE. (Oxidaciones). Pátina mrrón. C-316. MBC/MBC- .	100,-
F	93	Sestercio. 119-121 d.C. ADRIANO. Anv.: IMP. CAESAR TRAIANVS HADRIANVS AVG.P.M.TR.COS.III. Busto laureado a derecha. Rev.: PROVIDENTIA DEORVM S.C. Adriano en pie de frente, recibiendo un cetro que le trae un águila. 25,52 grs. AE. Pátina marrón. C-1207. MBC/MBC- .	90,-
F	94	As. 158 d.C. ANTONINO PÍO. Anv.: ANTONINVS AVG. PIVS P. P. TR. P. XXI. Cabeza laureada a derecha. Rev.: FORTVNA OBSEQVENS - COS IIII, S-C. Fortuna en pie a izquierda con patera y cornucopia. 10,9 grs. AE. Pátina verde. C-392; RIC-996. MBC .	75,-
F	95	Sestercio. 145 d.C. ANTONINO PÍO. Anv.: ANTONINVS AVG. PIVS P. P. TR. P. COS. IIII. Busto laureado a derecha. Rev.: SALVS AVG. S. C. Salud en pie a izquierda. 24,49 grs. AE. Pátina verde. C-711. MBC+/MBC .	80,-

F	96	Denario. 157-158 d.C. ANTONINO PÍO. Anv.: ANTONINVS AVG. PIVS P. P. IMP. II. Busto laureado a derecha. Rev.: TR. POT. XXI COS. IIII. Tranquilidad en pie a derecha con timón y modio con espigas. 3,03 grs. AR. Pátina. C-1039; RIC-275; BMC-908. MBC+/MBC.	50,-
F	97	Sestercio. 161-180 d.C. MARCO AURELIO. Anv.: AVRELIVS CAES. AVG. P. II F. Busto a derecha. Rev.: VIRTVS COS. II S. C. Valor en pie a derecha con casco y lanza. 23,47 grs. AE. Pátina marrón. C-1007. MBC-.	100,-
	98	Antoniniano. 222 d.C. HELIOGÁBALO. Anv.: IMP. CAES. M. AVR. ANTONINVS. AVG. Busto radiado a derecha. Rev.: FIDES EXERCITVS. Fe sentada a izquierda entre estandartes; águila en mano. 4,34 grs. AR. C-31; RIC-70. MBC-.	30,-
	99	Denario. 221 d.C. HELIOGÁBALO. Anv.: IMP. ANTONINVS PIVS AVG. Busto laureado a derecha. Rev.: P. M. TR. P. IIII COS. III P. P. Sol radiado a izquierda, delante estrella. 2,87 grs. AR. (Oxidaciones). C-182; RIC-245. MBC.	35,-
	100	Tetradracma. 218-220 d.C. HELIOGÁBALO. SELEUCIA PIERIA. ANTIOQUÍA. SIRIA. Anv.: Busto laureado a derecha, alrededor leyenda. Rev.: Águila estante, cabeza a derecha, entre las patas estrella, alrededor leyenda. 13,64 grs. Ve. Prieur-275. MBC.	30,-
	101	Denario. 220-222 d.C. CARACALLA. Anv.: IMP. ANTONINVS PIVS AVG. Busto laureado a derecha. Rev.: LIBERTAS AVG. Libertad estante a izquierda, estrella en campo. 3,36 grs. AR. C-92a; RIC-107. MBC+.	30,-
F	102	Denario. 201-210 d.C. CARACALLA. Anv.: ANTONINVS PIVS AVG. Busto adulto a derecha. Rev.: PONTIF. TR. P. XIII. COS. III. Concordia sentada a izquierda. 3,03 grs. AR. (Leve grieta). Brillo original. C-484; RIC-116a; BMC-29. EBC.	50,-
F	103	Tetradracma. 211-212 d.C. CARACALLA. ANTIOQUÍA. 13,03 grs. Ve. Prieur-214. MBC+.	50,-
F	104	Tetradracma. 197-217 d.C. CARACALLA. ANTIOQUÍA. 14,50 grs. Ve. (Oxidaciones limpiadas). Prieur 241. MBC+.	50,-
F	105	Denario. 211-217 d.C. JULIA DOMNA. Anv.: IVLIA PIA FELIX AVG. Busto a derecha. Rev.: VESTA. Vesta en pie a izquierda con cetro y paladión. AR. Pátina. C-230. Acuñación de Caracalla. EBC- a EBC.	50,-
	106	Sestercio. 222-231 d.C. ALEJANDRO SEVERO. Anv.: IMP. SEV. ALEXANDER AVG. Busto laureado a derecha. Rev.: VICTORIA AVGVSTI S. C. Victoria en pie a derecha inscribiendo VOT X en un escudo adosado a una palmera. 18,88 grs. AE. Pátina marrón. C-567. MBC.	50,-
	107	Sestercio. 236-238 d.C. MAXIMINO I. Anv.: IMP. MAXIMINVS PIVS AVG. Busto laureado a derecha. Rev.: SALVS AVGVSTI S. C. Salud sentada a izquierda dando de comer a una serpiente. 20,29 grs. AE. Pátina marrón. C-93. MBC.	40,-
F	108	Denario. 235-238 d.C. MAXIMINO I. Anv.: IMP. MAXIMINVS PIVS AVG. Busto laureado a derecha. Rev.: FIDES MILITVM. Fidelidad en pie entre estandartes. 2,35 grs. AR. C-7; RIC-7a; BMC-1. MBC+.	60,-
F	109	Sestercio. 241-243 d.C. GORDIANO III. Anv.: IMP. GORDIANVS PIVS FEL. AVG. Busto laureado a derecha. Rev.: LAETITIA AVG N. S. C. Alegría estante a izquierda con áncora y guirnalda. 21,18 grs. AE. (Oxidaciones en reverso). Pátina marrón. C-122; RIC-300. MBC+.	50,-
	110	Antoniniano. 244-247 d.C. FILIPO I. Rev.: VICTORIA AVG. Victoria a izquierda. 4,86 grs. AR. C-231; RIC-50. MBC+.	40,-
	111	Antoniniano. 244-247 d.C. FILIPO I. Rev.: VICTORIA AVG. Victoria a izquierda. 4,01 grs. AR. (Leve grieta). C-235; RIC-51. MBC+.	40,-
	112	Tetradracma. 244-249 d.C. FILIPO I. ANTIOQUÍA. Anv.: Busto laureado a derecha, alrededor leyenda. Rev.: Águila en pie a derecha, cabeza mirando a derecha, alrededor leyenda, en exergo ANTIOXIA SC. 10,51 grs. Ve. (Oxidaciones). Prieur-370 sim. MBC-.	30,-
F	113	Antoniniano. 244-246 d.C. FILIPO II. Rev.: PRINCIPI IVVENT. Filipo II en pie a derecha con globo y lanza. 3,88 grs. AR. C-54; RIC-216. EBC/EBC-.	55,-
	114	Sestercio. 249-251 d.C. TRAJANO DECIO. Anv.: IMP. C. M. Q. TRAIANVS DECIVS AVG. Su busto laureado y acorazado. Rev.: GEN. ILLYRICI S. C. Genio semidesnudo, tocado con el modius, en pie a izquierda, sosteniendo pátera y cornucopia. 17,27 grs. AE. Pátina marrón. C-47; RIC-116. MBC.	50,-
	115	Tetradracma. 249-251 d.C. TRAJANO DECIO. ANTIOQUÍA. Anv.: Busto laureado a derecha, debajo cuatro puntos, alrededor leyenda. Rev.: Águila en pie a izquierda, alrededor leyenda. 12,04 grs. Ve. (Oxidaciones). Prieur-582. MBC.	30,-
	116	Dupondio. 251 d.C. HOSTILIANO. Anv.: (C. VALENS.) HOSTIL. MES QVINTVS (M. C.). Busto descubierto a derecha. Rev.: (PRINCIPI IVVENTVTIS) S. C. Hostiliano en atuendo militar en pie a izquierda con lanza y estandarte. 14,43 grs. AE. (Oxidaciones). Pátina. C-35; RIC-216a (Decio). BC+.	50,-

	117	Antoniniano. 251-253 d.C. VOLUSIANO. Rev.: VIRTVS AVGG. Virtud estante a derecha. 3,47 grs. AR. (Levemente limpiada). MBC+.	45,-
	118	Antoniniano. 270 d.C. QUINTILO. Rev.: PROVIDENT. AVG. La Providencia en pie a izquierda, señalando con una vara un globo y portando cetro. 2,52 grs. AE. Buen retrato. C-61; RIC-28. MBC+/MBC.	40,-
	119	Antoniniano. 270-275 d.C. SEVERINA. ROMA. Anv.: SEVERINA AVG. Busto sobre creciente a derecha. Rev.: CONCORDIAE MILITVM. Concordia en pie a izquierda con dos estandartes. 3,92 grs. AE. Bello ejemplar. RARA. C-7; RIC-7. MBC+.	50,-
	120	Antoniniano. 283-285 d.C. CARINO. Rev.: FELICIT PVBLICA. Felicidad en pie a izquierda reposando en columna. 3,63 grs. AE. C-24; RIC-295. MBC+.	30,-
F	121	Follis. 300-301 d.C. MAXIMIANO HÉRCULES. ANTIOQUÍA. Anv.: IMP. C. M. A. MAXIMIANVS P. F. AVG. Cabeza laureada a derecha. Rev.: GENIO POPVLI ROMANI. Genio en pie con pátera y cornucopia. EN exergo ANT. 9,60 grs. AE. C-184; RIC-54b. EBC-.	55,-
	122	Follis. 312 d.C. LICINIO. TESALONICA. Rev.: IOVI CONSERVATORI AVGG. NN. En exergo: TS.A. 2,58 grs. AE. C-126. MBC+.	30,-
F	123	Centenional. CONSTANTINO I, como Augusto. LONDINIUM. Anv.: Busto laureado y acorazado de a derecha sosteniendo en la mano derecha un cetro coronado por un águila (B*10 var.). Rev.: BEAT TRA-QVLITAS, Altar con inscripciones VOT IS XX coronado por un globo terráqueo y tres estrellas; en exergo PLON. AE plateado. RARA. C-No cat.; RIC-267 var. MBC.	50,-

LOTES IMPERIO ROMANO

	124	Lote de 8 monedas Follis (4) , Antoniniano (3) y pequeño bronce. CLAUDIO II, VOLUSIANO, LICINIO I, JULIANO II, HELENA, QUINTILIO, etc. AE. A EXAMINAR. MBC-.	50,-
	125	Lote 24 Pequeños Bronces. BAJO IMPERIO. VARIOS EMPERADORES. Incluye: Centenionales, Antoninianos, Follis, etc. A EXAMINAR. BC a EBC.	110,-
	126	Lote 3 monedas Antoniniano. FILIPO I y GORDIANO III (2). Rev.: Leyendas: FILIPO I: ANNONA AVGG. GORDIANO III: FELICITAS TEMP y IOVI STATORI. AR. A EXAMINAR. C-25, 71 y 109. MBC- a MBC.	70,-
	127	Lote 4 monedas Antoniniano. TREBONIANO GALO (2) y VALERIANO I (2). AR. A EXAMINAR. Treboniano: C-76, 126. Valeriano I: C-83, 221. BC+ a MBC.	65,-
	128	Lote 3 monedas Antoniniano, Denario (2). HELIOGÁBALO, ALEJANDRO SEVERO y TRAJANO DECIO. AR. A EXAMINAR. MBC- a MBC.	85,-
	129	Lote 2 monedas Denario. 14-37 y 114-117 d.C. TIBERIO y TRAJANO. Rev.: PONTIF. MAXIM. Livia sentada a derecha en silla y PROVID. PARTHICO P. M. TR. P. COS. VI P. P. S. P. Q. R. Providencia en pie a izquierda con cetro y globo a sus pies. AR. A EXAMINAR. C-16, 313. MBC-.	70,-
	130	Lote 10 monedas Denario. ADRIANO, TRAJANO, DOMICIANO, FAUSTINA MADRE, ALEJANDRO SEVERO, JULIA DOMNA, CARACALLA y SEPTIMIO SEVERO. AR. A EXAMINAR. MBC- a MBC.	200,-
	131	Lote 16 monedas Denario. TRAJANO, DOMICIANO, VESPASIANO, CARACALLA, SEPTIMIO SEVERO, JULIA DOMNA, HELIOGABALO, LUCIO VERO, ALEJANDRO SEVERO, ANTONINO PÍO y CÓMODO. AR. A EXAMINAR. BC+ a MBC.	250,-

MONEDAS BIZANTINAS

F	132	Hyperpyron. JUAN III. DUCAS VATATZÉS (1222-1254 d.C.). MAGNESIA. Anv.: Cristo entronizado de frente. Rev.: Juan en pie de frente coronado por la Virgen, a los lados leyenda. 2,97 grs. AU. Pátina. Se-2073 sim. MBC.	175,-
F	133	Hyperpyron. ANDRÓNICO II y MIGUEL IX (1295-1320 d.C.). Anv.: Busto de la Virgen, alrededor murallas de la ciudad. Rev.: Cristo coronando a los emperadores arrodillados a sus lados. 2,62 grs. AU Electrón. (Recortada). Se-2396. MBC-.	140,-
	134	Lote 2 Sellos. Siglo VII d.C. Uno HERACLIO Y CONSTANTINO, el otro A IDENTIFICAR. 16,68 y 11,98 grs. Pb. Ø 26 y 25 mm. A EXAMINAR. BC+.	60,-
	135	Lote 7 Sellos. Pb. Ø 10 a 20 mm. A identificar. A EXAMINAR. BC+ a MBC-.	50,-

MONEDAS VISIGODAS

	136	Lote 2 monedas Pentanumion y Nummus. ISPALI (Sevilla) y MERITA (Mérida). 1,30 y 1,38 grs. AE. ESCASAS. BC a BC+.	50,-
--	-----	--	------

MONEDAS HISPANO-ÁRABES

EMIRATO

137	Dirham. 218H. ABDERRAHMAN II. AL-ANDALUS. 2,70 grs. AR. V-151. MBC.	30,-
-----	---	------

CALIFATO

138	Dirham. 400H. SULEYMAN. MEDINA AZAHARA. Anv.: Citando Ibn Shuhayd. Rev.: Citando el heredero Muhammad. 2,53 grs. AR. V-690; Miles 343e. MBC+.	40,-
-----	---	------

LOTES MONEDAS HISPANO-ÁRABES

139	Lote 4 monedas Quirate, Dirham (3). EMIRATO (2), CALIFATO y ALMORÁVIDES. AR. V-104, 172, 696, 1775. A EXAMINAR. BC+ a MBC+.	90,-
-----	---	------

MUNDO ISLÁMICO

ABASIDAS

140	Hemidracma. ANÓNIMAS tipo AFZUT. TABARISTAN. 2,05 grs. AR. EBC.	25,-
141	Lote 4 monedas Hemidracmas. ANÓNIMAS tipo AFZUT. TABARISTAN. AR. A EXAMINAR. EBC- a EBC.	70,-

GAZNÁVIDAS DE AFGANISTÁN

142	Lote 10 Dirhams. GAZNAVIDAS DE AFGHANISTÁN. AR. De diferentes Emires. Algunos ceca y fecha visible. A EXAMINAR. MBC/MBC-.	60,-
-----	---	------

MONEDAS SASÁNIDAS

143	Dracma. Año 14. COSROES II. SUSAN. 2,7 grs. AR. Göbl-II/3. MBC.	25,-
144	Lote 4 monedas Dracma. KHUSRO II. AR. A EXAMINAR. MBC+ a EBC.	100,-
145	Lote 9 monedas Dracma. VARIOS REINADOS. AR. A EXAMINAR. MBC- a MBC+.	150,-

MONEDAS MEDIEVALES

CATALUNYA-ARAGÓN

146	Òbol. JAUME II. BARCELONA. Anv.: IACOBVS REX. Busto a izquierda. Rev.: B' A-QI-NO-NA. Cruz con anillos en 2º y 3er espacios. 0,63 grs. Ve. (Oxidaciones). ESCASA. Cru.VS-349.1. MBC-.	20,-
F 147	Dobler. FERRAN II. BARCELONA. Rev.: Leyenda CIANONARRIB. 0,51 grs. Ve. (Botet vol. 2, pagina 346, nº-450 como legítima). Falsa de época. Pátina. EBC-.	80,-
148	1/4 Croat. FERRAN II. BARCELONA. Anv.: Busto coronado a izquierda, detrás B. Rev.: BAR-CK-NO-NA. BAR en tres puntos. 0,54 grs. AR. Cru.VS-1144.1. MBC-.	35,-
149	Lote 13 monedas. AE, AR. Contiene Dineros de Aragón, Valencia, Dinero castellanos y 1 Óbolo, 1 Cuartillo y 1 cornado. A EXAMINAR. BC+ a MBC+.	100,-

MONEDA CATALANA LOCAL Y PELLOFAS





150	Pugesa de Plomo. CERVERA. Anv.: Ciervo o liebre a derecha, alrededor gráfila de roeles. 2,23 grs. (Rotura). MBC+.	35,-
-----	---	------

MONARQUÍA ESPAÑOLA

FERNANDO E ISABEL

F	151	1 Real. BURGOS. Anv.: Sin marcas. Rev.: Venera y cruz patada en leyenda. B en campo. 3,33 grs. AC-301. MBC+ .	50,-
	152	1 Real. BURGOS. Rev.: B en campo y 6 flechas. 3,11 grs. AC-Tipo 60. MBC .	30,-
F	153	1 Real. CORUÑA. Anv.: o - Escudo - o. Rev.: Venera y A gótica. 3,07 grs. (Descolgada, restos de soldadura). ESCASA. AC-330. MBC- .	90,-
F	154	2 Reales. GRANADA. Anv.: G - Escudo - II. Rev.: R en campo. 6,87 grs. Pátina irregular. AC-498. MBC .	50,-
F	155	2 Maravedís. SEVILLA. 3,00 grs. Acuñaada para su circulación en Santo Domingo. YF en anverso. RARA. AC-110. BC-/BC .	100,-
	156	1 Real. SEVILLA. Anv.: S - Escudo - Estrella. Rev.: Sin marcas. 3,32 grs. AC-420. MBC .	40,-
F	157	8 Reales. SEVILLA. Anv.: S entre puntos - Escudo - VIII roel encima. Rev.: P tumbada en campo. 25,92 grs. Este tipo se acuñó con posterioridad al reinado de los Reyes Católicos. Se trata seguramente de una falsificación de época, realizada en el Nuevo Mundo, ya que todos los ejemplares conocidos provienen de un hallazgo marino de las costas Americanas AC-581. MBC- .	90,-
F	158	1 Real. TOLEDO. Anv.: T - Escudo - M. Rev.: Sin marcas. 3,34 grs. AC-468. MBC+ .	50,-
	159	Lote 5 monedas Blanca. CUENCA (2), SEVILLA (2), TOLEDO. A EXAMINAR. AC-18, 25, 45, 49, 50. BC+ a MBC+ .	100,-

JUANA Y CARLOS

	160	1 Real. MÉXICO. Anv.:  - Escudo - O. 3,27 grs. AC-74. MBC .	40,-
	161	1 Real. MÉXICO. Anv.:  - Escudo - O. 3,19 grs. AC-74. MBC- .	50,-
F	162	2 Reales. MÉXICO. Anv.: L - Escudo -  . 6,68 grs. Pátina. AC-102. MBC .	70,-
F	163	4 Reales. MÉXICO. Anv.:  - Escudo - O. 13,79 grs. AC-138. MBC-/MBC .	120,-
F	164	1 Real. 1520. ZARAGOZA. Anv.: Escudo entre C-A (La A muy poco visible). Rev.: Escudo entre L-S. 2,80 grs. (Levemente alabeada). Pátina. ESCASA. AC-83. MBC-/BC+ .	90,-

CARLOS I

F	165	2 Rals (Dobló de 3 sous). VALENCIA. 4,84 grs. Sin marcas. (Golpecitos). Pátina. ESCASA. AC-89. MBC- .	70,-
---	-----	--	------

FELIPE II

	166	Dobler. IBIZA. 1,09 grs. MUY ESCASA. AC-1. MBC- .	30,-
	167	1/4 Real. LIMA. Anv.: P - Castillo - o/D. 0,67 grs. ESCASA. AC-99. BC+ .	50,-
F	168	4 Rals (Dobló de 6 Sous). VALENCIA. 10,41 grs. (Cospel irregular). RARA. AC-455. BC+/MBC- .	100,-
F	169	1/2 Escudo (1/2 Filipsdaalder) 1586. TOURNAI. 16,68 grs. AR. Vti-1023; Vanhoudt-301.TO. MBC- .	90,-

FELIPE III

	170	Doble sou. 1598. PERPINYÀ. 2,80 grs. Resello: cabeza de San Juan. AC-51. MBC .	40,-
--	-----	---	------

FELIPE IV

	171	1 Real. 1627. SEGOVIA. P. 3,15 grs. AC-784. MBC- .	30,-
F	172	4 Reales. 1621. SEGOVIA. A (cruz encima). 12,26 grs. (Defecto de acuñación en canto). Pátina. RARA. AC-797. MBC .	200,-

F 173 8 Reales. MÉXICO. P. 26,59 grs. ESCASA. AC-Tipo 319. MBC-. 100,-

CARLOS II

174	8 Maravedís. 1691. MADRID. 12,58 grs. Acuñada para el comercio de Orán. ESCASA. AC-120. BC+.	40,-
175	Lote 4 monedas Croat. 1675 (2), 1682, 1687. BARCELONA. 1675: Leyenda Carlo y Carol. A EXAMINAR. AC-200, 201, 209, 210. MBC- a MBC.	50,-
176	2 Reales. (16)91. MADRID. BR. 5,31 grs. Tipo María. MUY ESCASA. AC-365. BC+.	50,-
F 177	2 Reales. 1682. SEGOVIA. M. 6,79 grs. (Oxidaciones). ESCASA. AC-442. MBC.	50,-
F 178	2 Reales. 1687. SEGOVIA. BR. 4,96 grs. Tipo María. RARA. AC-449. BC+.	90,-
F 179	4 Reales. 1696. POTOSÍ. VR. 13,75 grs. AC-543. MBC-.	50,-

CARLOS III PRETENDIENTE

180 Lote 3 monedas 2 Reales. 1708, 1711 (2). BARCELONA. A EXAMINAR. AC-29, 32 (2). MBC- a MBC+. 50,-

FELIPE V

181	1 Real. 1738. GUATEMALA. J. 3,08 grs. Columnario. AC-359. BC+.	30,-
F 182	4 Reales. 1718. SEVILLA. M. 11,59 grs. Armas de Borgoña y de Austria intercambiadas. (Hojita, algo alabeada). AC-1221.2. MBC.	90,-
F 183	4 Reales. (1718). SEVILLA. M. 9,34 grs. Leyenda: DEI GRAT. AC-1223. MBC-/BC+.	60,-
184	8 Reales. 1731. MÉXICO. (F). 16,64 grs. Recortada. AC-1425. BC+.	50,-
F 185	8 Reales. 1718. SEVILLA. M. 22,70 grs. (Limpiada). ESCASA. AC-1617. MBC/BC+.	150,-

FERNANDO VI

F 186	4 Reales. 1756. MÉXICO. M.M. 12,79 grs. Columnario. (Descolgada). ESCASA. AC-390. MBC-.	50,-
F 187	4 Reales. 1747. POTOSÍ. Q. 13,66 grs. AC-398. MBC.	60,-
F 188	1/2 Escudo. 1756. MADRID. J.B. 1,73 grs. AC-560. MBC-.	130,-
F 189	1/2 Escudo. 1758. MADRID. J.B. 1,74 grs. (Rayitas). AC-564. MBC-.	130,-
F 190	1/2 Escudo. 1758. MADRID. J.B. 1,75 grs. AC-564. BC+.	130,-

CARLOS III

191	1 Real. 1774. MÉXICO. F.M. 3,3 grs. (Rayitas en anverso). Pátina. AC-426. MBC/MBC+.	25,-
F 192	4 Reales. 1775. MADRID. P.J. 13,35 grs. (Oxidaciones limpiadas). AC-857. MBC+.	75,-
F 193	4 Reales. 1771. POTOSÍ. V.(Y). 13,32 grs. AC-916. MBC-.	50,-
F 194	4 Reales. 1772. POTOSÍ. V.(Y). 13,38 grs. Fecha repintada. AC-918. MBC.	90,-
F 195	4 Reales. 1768. POTOSÍ. J.R. 13,11 grs. Columnario. MUY ESCASA. AC-923. MBC-.	100,-
F 196	4 Reales. 1769/8. POTOSÍ. J.R. 13,32 grs. Columnario. Ligera pátina. ESCASA. AC-924 variante sobre nueve curvo. MBC+.	120,-
F 197	8 Reales. 1788. MEXICO. F.M. Encapsulado por NGC VF 25 (n. 8181262-005). Pátina. AC-1132. MBC.	50,-
F 198	8 Reales. 1768. POTOSÍ. (V-Y). 15,14 grs. Recortada. AC-1145. MBC.	50,-

F	199	8 Reales. 1769. POTOSÍ. (V-Y), 14,59 grs. Recortada. AC-1147. MBC.	50,-
F	200	8 Reales. 1770. POTOSÍ. 24,02 grs. Ensayador no visible. (Grietas). AC-Tipo 109. MBC-.	50,-
F	201	8 Reales. 1770. POTOSÍ. J.R. 26,35 grs. Columnario. (Perforación reparada a las 12h). AC-1168. MBC.	150,-
	202	8 Reales. 1789. POTOSÍ. P.R. 26,52 grs. Último año de esta ceca. Acuñación descuidada. (Oxidaciones limpiadas, rayas). Pátina). AC-1196. MBC-.	50,-
F	203	1/2 Escudo. 1779. MADRID. P.J. 1,70 grs. Resello flor de 4 pétalos en anverso. AC-1269. MBC-.	130,-
F	204	1/2 Escudo. 1783/74. MADRID. J.D. 1,75 grs. (Alabeada). AC-1270. MBC-.	130,-
F	205	1/2 Escudo. 1786. MADRID. D.V. 1,73 grs. AC-1280. MBC-.	125,-
F	206	1/2 Escudo. 1786. MADRID. D.V. 1,68 grs. AC-1280. MBC-.	125,-
F	207	8 Escudos. 1772. MÉXICO. F.M. 26,91 grs. (Múltiples golpes). AC-1998; XC-759. (MBC).	1.200,-

CARLOS IV

	208	1/4 Real. 1790. SANTIAGO. 0,77 grs. Busto de Carlos III, ordinal IV. (Perforación y restos de soldadura). ESCASA. AC-181. BC+.	30,-
	209	1/4 Real. 1793. SANTIAGO. 0,65 grs. (Perforación). ESCASA. AC-188. MBC.	25,-
	210	Lote 4 monedas 1/4 Real. 1797 y 1799 (3). LIMA, MÉXICO, NUEVO REINO y POTOSÍ. A EXAMINAR. BC+ a MBC.	50,-
	211	2 Reales. 1794. GUATEMALA. M. 6,69 grs. AC-551. MBC/MBC+.	30,-
	212	4 Reales. 1806. POTOSÍ. P.J. 12,99 grs. AC-842. BC+.	25,-
	213	4 Reales. 1808. SANTIAGO. F.I. 13,67 grs. Falsa de época en latón plateado. Barrera-403. BC+.	20,-
	214	Lote 3 monedas 8 Reales. 1793, 1796, 1801. MÉXICO F.M. (2) y POTOSÍ P.P. Algún resello chino. A EXAMINAR. AC-955, 959, 1005. BC+ a MBC.	100,-
F	215	2 Escudos. 1793. MADRID. M.F. 6,63 grs. (Manchitas). AC-1279. MBC.	350,-
F	216	2 Escudos. 1801. MADRID. F.A. 5,88 grs. (Descolgada, grieta en anverso). AC-1302. MBC-.	325,-

OCUPACIÓN NAPOLEÓNICA DE CATALUNYA

F	217	2 1/2 Pesetas. 1809. BARCELONA. 13,10 grs. (Grieta). AC-42. MBC-.	60,-
---	-----	--	------

JOSÉ NAPOLEÓN

	218	Lote 2 monedas 1 y 2 Reales. 1811 y 1812. MADRID. Real 1812 A.I. y 2 reales 1811 A.I. MUY ESCASAS. AC-7, 9. BC+ y MBC-/MBC.	50,-
	219	4 Reales. 1810. MADRID. A.I. 5,72 grs. (Algo limpiada). AC-14. MBC.	25,-
F	220	10 Reales. 1812. MADRID. R.N. 13,21 grs. (Golpecito en canto). ESCASA. AC-29. MBC-/MBC.	80,-
F	221	8 Reales. 1809. MADRID. I.G. 26,23 grs. (Golpecitos y hoja en gráfila). AC-33. MBC-/MBC.	90,-

FERNANDO VII

	222	Ochavo. 1813. CATALUNYA. 1,68 grs. 3 de la fecha recto. AC-1. EBC-.	45,-
	223	Ochavo. 1813. CATALUNYA. 1,62 grs. 3 de la fecha curvo. AC-2. EBC.	50,-
	224	1 1/2 Cuarto. 1811. CATALUNYA. 3,24 grs. (Acuñación floja en parte). AC-5. MBC.	40,-
	225	Lote 2 monedas 3 Cuartos. 1811. CATALUNYA. Dos variantes: estrellas al lado de la fecha de 5 y 6 puntas. AC-10. MBC y MBC+.	65,-

	226	3 Cuartos. 1812/1. CATALUNYA. 6,36 grs. Variedad sobrefecha. (Leves oxidaciones). ESCASA. AC-11. MBC.	35,-
	227	3 Cuartos. 1812. CATALUNYA. 5,94 grs. Fecha grande. (Leves rayitas). AC-11. MBC.	45,-
	228	Lote 2 monedas 3 Cuartos. 1812. CATALUNYA. (Leves oxidaciones). A EXAMINAR. AC-11. MBC- a MBC.	50,-
	229	Lote 2 monedas 3 Cuartos. 1813. CATALUNYA. 3 de la fecha curvo y recto. A EXAMINAR. AC-12, 13. MBC- y MBC.	60,-
F	230	3 Cuartos. 1814. CATALUNYA. 7,38 grs. Barras listadas. ESCASA. AC-14. MBC+.	60,-
	231	6 Cuartos. 1810. CATALUNYA. 14,35 grs. Barras listadas. AC-16. MBC+.	40,-
	232	Lote 2 monedas 3 y 6 Cuartos. 1814. CATALUNYA. 6,58 y 13,84 grs. 6 cuartos: Rosetones de 5 petalos y VI con punto. AC-14, 16. MBC.	80,-
	233	6 Cuartos. 1811. CATALUNYA. 13,39 grs. Variante las R de las leyendas son B, rara variedad. (Golpes). AC-17. BC+.	40,-
F	234	6 Cuartos. 1813. CATALUNYA. 13,17 grs. RARA. AC-19. MBC.	175,-
	235	6 Cuartos. 1814. CATALUNYA. 13,35 grs. 4 de la fecha abierto. Flores de 5 petalos. AC-20. MBC+.	50,-
	236	Lote 4 monedas 3 y 6 Cuartos (3). 1810 a 1823. CATALUNYA. 6 cuartos 1814: Rosetones de 5 petalos y VI con punto. A EXAMINAR. AC-15, 16, 20, 21. BC+ a MBC.	125,-
F	237	1 Octavo. 1823. NUEVA VIZCAYA. 1,79 grs. (Oxidaciones). AC-116. MBC.	160,-
	238	1/2 Maravedí. 1832. PAMPLONA. 0,95 grs. Cospel cuadrado. ESCASA. AC-30. MBC+.	40,-
	239	1 Maravedí. 1824. JUBIA. 1,21 grs. Tipo cabezón. AC-124. MBC+.	50,-
	240	1 Maravedí. 1818. PAMPLONA. 1,56 grs. Busto laureado. (Algo alabeada). AC-32. MBC-.	55,-
	241	1 Maravedí. 1819. PAMPLONA. 1,89 grs. Busto laureado. Leyenda: FERDIN. AC-33. MBC-.	50,-
	242	Lote 3 monedas Ochoavo, 1 Maravedí (2). 1813, 19, 20. CATALUNYA, PAMPLONA (2). AC-1, 33, 35. BC+ a MBC-.	80,-
	243	1 Maravedí. 1826. PAMPLONA. 1,76 grs. Busto desnudo. (Golpe). AC-37. MBC-.	30,-
	244	Lote 2 monedas 1 Maravedí. 1830, 1833. PAMPLONA. AC-39, 42. MBC.	50,-
	245	Lote 2 monedas 2 Maravedís. 1815/2, 1815. JUBIA. Busto desnudo. (1815/2 Hojitas). A EXAMINAR. AC-127, 128. MBC a MBC+.	50,-
F	246	Lote 2 monedas 2 Maravedís. 1817. JUBIA. Busto desnudo y busto laureado. A EXAMINAR. AC-130, 131. BC+ a MBC-.	60,-
	247	Lote 3 monedas 2 Maravedís. 1818, 1819, 1820. JUBIA. A EXAMINAR. AC-132, 133, 134. BC+ a MBC-.	35,-
	248	Lote 2 monedas 2 Maravedís. 1824, 1826. JUBIA. Tipo cabezón. AC-136, 137. MBC-.	30,-
	249	Lote 4 monedas 2 Maravedís. 1819 a 1832. JUBIA (3), SEGOVIA. 1832 Segovia variante FERDIN IIV. A EXAMINAR. AC-133, 134, 138, 156. BC+ a MBC.	60,-
	250	Lote 11 monedas 2 Maravedís. 1818, 19, 20, 24, 25, 26, 27, 29, 30, 32, 33. SEGOVIA. 1832 Leyenda Ferdin IIV (Escaso). A EXAMINAR. AC-141, 142, 143, 145, 146, 148, 149, 151, 152, 156, 157. MBC- a EBC+.	90,-
	251	3 Maravedís. 1820. PAMPLONA. 5,29 grs. Busto laureado estrecho. ESCASO. AC-46. MBC.	40,-
	252	3 Maravedís. 1830. PAMPLONA. 5,29 grs. AC-51. MBC-.	40,-
	253	3 Maravedís. 1833. PAMPLONA. 6,67 grs. ESCASO. AC-53. BC+/MBC-.	55,-
	254	Lote 6 monedas 8 Maravedís. 1812, 13, 14, 15, 16, 17. JUBIA. A EXAMINAR. AC-190, 191, 192, 193, 195, 196. BC a BC+.	50,-
	255	Lote 4 monedas 8 Maravedís. 1823 (2), 24, 25. JUBIA. A EXAMINAR. AC-204, 206, 207, 208. BC+ a MBC-.	60,-
	256	Lote 9 monedas 4 y 8 Maravedís. 1815 a 1833. JUBIA (3), SEGOVIA (6). A EXAMINAR. AC-161, 165, 167, 218, 224, 228, 236, 238, 239. BC a MBC-.	60,-
	257	Lote 5 monedas 2, 4 (2), 8 Maravedís y 12 Dineros. 1812 a 1833. A EXAMINAR. AC-24, 157, 183, 188, 239. MBC- a EBC-.	30,-
	258	1/4 Real. 1817. SANTIAGO. 0,81 grs. Pátina. AC-310. MBC+.	30,-

	259	Lote 5 monedas 1/2, 1 (2), 2 Reales (2). 1809 a 1833. CATALUNYA, MADRID (2), MÉXICO, SEVILLA. A EXAMINAR. AC-390, 585, 592, 765. BC- a MBC-.	80,-
	260	Lote 2 monedas 10 Reales. 1821. MADRID. S.R. RESELLADO. Modulo 4 Reales. Acuñación floja, normal en esta pieza. AC-1088. BC+ a MBC-.	40,-
F	261	20 Reales. 1823. BARCELONA. S.P. 26,71 grs. AC-1146. MBC.	75,-
F	262	8 Reales. 1818. DURANGO. (Perforación). AC-Tipo 291. BC.	75,-
F	263	1 Duro. 1808. GIRONA. 26,20 grs. AC-1201. MBC.	120,-
F	264	1 Duro. 1808. GIRONA. 26,29 grs. (Rayas y golpecitos). AC-1201. MBC.	120,-
F	265	30 Sous. 1808. MALLORCA. 26,74 grs. AC-1285. MBC+.	300,-
F	266	30 Sous. 1821. MALLORCA. 26,54 grs. (Leves golpecitos). Pátina. AC-1293. MBC+.	150,-
F	267	30 Sous. 1821. MALLORCA. 26,35 grs. (Pequeños golpecitos). AC-1293. MBC+/MBC.	130,-
F	268	5 Pesetas. 1823. MALLORCA. 26,74 grs. Final leyenda: Y LA CONST. Acuñación algo floja, normal en esta pieza. (Leves golpecitos). AC-1300. MBC+.	150,-
	269	8 Reales. 1808. MÉXICO. T.H. 26,59 grs. Busto imaginario. (Limpiada, golpecitos). Pátina. AC-1306. MBC.	50,-
	270	8 Reales. 1814. MORELOS. 16,04 grs. AE. Con adornos. Pátina. AC-1344. MBC/MBC+.	30,-
F	271	5 Pesetas. 1809. TARRAGONA. 26,48 grs. Cero de la fecha pequeño con apéndice inferior. Escudo ancho. (Pequeños golpecitos). AC-1429. MBC+.	150,-
F	272	5 Pesetas. 1809. TARRAGONA. 26,42 grs. Cero pequeño. Escudo estrecho. AC-1429. MBC.	100,-
	273	Medalla Tercer año de la Constitución. 1814. MADRID. 44,75 grs. AE. Entrada del Gobierno en Madrid. (Pequeñas oxidaciones). Pátina. RAH-491, VQ-14203. EBC-.	50,-

ISABEL II

	274	Lote 2 monedas 4 Maravedís. 1855. BARCELONA. Una sin punto detrás de G. (Oxidaciones). AC-65. BC+.	40,-
	275	4 maravedís. 1850. JUBIA. 5,41 grs. (Rayas en anverso). AC-76. (MBC+).	15,-
	276	Lote 2 monedas 8 Maravedís. 1858. BARCELONA. Variantes 1858/3 Sin punto detrás de Const y 1858 con punto detrás de Const. AC-100. BC+.	50,-
	277	Lote 6 monedas 2 (3), 8 Maravedís (3). 1839 a 1858. BARCELONA (2), JUBIA (2), SEGOVIA (2). A EXAMINAR. AC-37, 50, 54, 100, 112, 117. MBC- a MBC+.	65,-
	278	Lote 3 monedas 1/2 Décima, Doble Décima y 1/2 Real (5 Décimas). 1850 y 1853 (2). SEGOVIA. AC-146, 148, 155. MBC a EBC.	50,-
	279	Lote 9 monedas 5 (3), 10 (4), 25 Céntimos de Real (2). 1855 a 1862. SEGOVIA. A EXAMINAR. AC-160, 164, 165, 171, 174, 176, 177, 193, 195. MBC a EBC+.	75,-
	280	Lote 16 cobres. 1840 a 1858. Incluye monedas de 2 y 8 maravedís, 1/2, 2-1/2 y 5 Céntimos de Escudo y 25 Céntimos de Real. Diferentes fechas y cecas. A EXAMINAR. BC+ a EBC.	80,-
	281	Lote 15 monedas 1 (9), 2 Reales, 10 (2) y 20 Céntimos de Escudo (2), 10 Céntimos de Peso. 1847 a 1868. BARCELONA, MADRID, SEVILLA. A EXAMINAR. BC a MBC+.	45,-
	282	Lote 26 monedas 1 Real. 1840 a 1864. BARCELONA, MADRID, SEVILLA. Destaca un Sevilla 1840-RD en BC+. A EXAMINAR. BC+ a MBC+.	150,-
F	283	1 Peseta. 1836. BARCELONA. P.S. 5,81 grs. Canto estriado. AC-271. MBC.	125,-
	284	10 Reales. 1842. SEVILLA. R.D. 13,28 grs. (Golpecitos). ESCASA. AC-543. MBC-.	50,-
	285	20 Reales. 1850. MADRID. C.L. 25,87 grs. (Rayitas). AC-591. MBC-.	50,-
F	286	20 Reales. 1850. MADRID. 25,95 grs. (Oxidaciones limpiadas, golpecitos). AC-592. MBC+.	60,-

287	Lote 21 monedas y 3 medallas. 1833 a 1868. AR. Incluye monedas 1, 2, 4 y 10 reales, 10 y 20 centavos de peso, 20 y 40 centimos de escudo y 3 medallas. Diferentes cecas: Barcelona, Madrid, Sevilla y Manila. A EXAMINAR. BC a SC.	100,-
F 288	Medalla en memoria de los hechos heroicos del Regimiento de Ingenieros. 21 Septiembre 1847. Anv.: ISABEL 2ª REINA DE LAS ESPAÑAS. Busto a derecha. Rev.: EN MEMORIA DE LOS HECHOS HEROICOS DEL REGIMIENTO DE INGENIEROS SIMBOLIZADOS EN LAS CORBATAS DE LA ORDEN MILITAR DE SAN FERNANDO OBTENIDA EN JUICIO CONTRADICTORIO. Leyenda en 10 líneas y láurea. 96,88 grs. CUIVRE (Acuñaación realizada por la Casa de Moneda de París). AE. Ø 56, 00 mm. Grabador: Pingret. V-387; V.Q-14303. SC- .	50,-
F 289	Medalla Guerra de África - Cesión del Patrimonio Real. 1865. 103,47 grs. Br. Ø 62 mm. Grabador: A. Carrasco. (Manchitas). V-450; V.Q-14366. EBC+ .	50,-
F 290	Premio de la Escuela de Bellas Artes a la Aplicación. VALENCIA. 53,09 grs. Br. Ø 45 mm. Grabador: L. Marchionni. Medallero Valenciano-153. SC.	60,-

CENTENARIO DE LA PESETA

GOBIERNO PROVISIONAL

F 291	25 Milésimas de Escudo. 1868. SEGOVIA. SOBERANÍA NACIONAL. AE. ESCASA. AC-10. MBC+ .	200,-
292	10 Céntimos. 1870. BARCELONA. O.M. 9,65 grs. ERROR: Doble acuñación. AC-9. MBC.	25,-
F 293	20 Céntimos. 1870 (*7-0). S.N.-M. (Golpes). Pátina oscura. ESCASA. MBC.	200,-
F 294	1 Peseta. 1869. S.N.-M. Leyenda: GOBIERNO PROVISIONAL. Bonita pátina original. EBC. Ex Marti Hervera - 28 Noviembre 2000, n. 959.	150,-
295	1 Peseta. 1870 (*18-73). D.E.-M. MBC- .	35,-

REVOLUCIÓN CANTONAL

F 296	10 Reales. 1873. CARTAGENA. 13,92 grs. (Restos de soldadura en reverso, rayitas). ESCASA. AC-4. MBC+/MBC- .	100,-
F 297	5 Pesetas. 1873. CARTAGENA. Anv.: 80 perlas. Rev.: 85 perlas. 28,68 grs. Anverso y reverso coincidentes. Tipo medalla. Pátina. AC-7. MBC+ .	250,-
F 298	5 Pesetas. 1873. CARTAGENA. Anv.: 80 perlas. Rev.: 85 perlas. 28,42 grs. Anverso y reverso coincidentes. Tipo medalla. Pátina irregular. AC-7. MBC.	150,-
F 299	5 Pesetas. 1873. CARTAGENA. Anv.: 86 perlas. Rev.: 90 perlas. 26,75 grs. Anverso y reverso no coincidentes. Tipo moneda. (Rayitas). AC-8. MBC+ .	150,-
F 300	5 Pesetas. 1873. CARTAGENA. Anv.: 86 perlas. Rev.: 90 perlas. 28,50 grs. Anverso y reverso no coincidentes. Tipo moneda. (Golpecitos). AC-8. MBC.	120,-
F 301	5 Pesetas. 1873. CARTAGENA. Anv.: 86 perlas. Rev.: 90 perlas. 28,96 grs. Anverso y reverso no coincidente. Tipo moneda. AC-11. MBC+ .	120,-
F 302	5 Pesetas. 1873. CARTAGENA. Anv.: 100 perlas. Rev.: 95 perlas. 28,04 grs. Anverso y reverso no coincidentes. Tipo moneda. (Golpecitos). AC-14. MBC+ .	150,-

AMADEO I

F 303	5 Pesetas. 1871 (*18-73). D.E./S.D.-M. Rectificación de ensayadores visible. (Rayitas de limpieza). MBC.	150,-
F 304	5 Pesetas. 1871 (*18-73). D.E./S.D.-M. MBC.	250,-
F 305	Medalla A LA ESCUADRA DEL MEDITERRÁNEO. 26 Diciembre 1870. 27,73 grs. AR. En troquel irregular sin cortar. Grabador: G. Sellán. Pátina. PG-740. PRUEBA.	100,-

CARLOS VII PRETENDIENTE

306	10 Céntimos. 1875. BRUSELAS. Anverso y reverso coincidentes. Tipo medalla. (Golpecitos). AC-5. MBC+ .	35,-
-----	---	------

307	10 Céntimos. 1875. BRUSELAS. Anverso y reverso coincidentes. Tipo medalla. AC-5. MBC.	25,-
308	Lote 2 monedas 5 y 10 Céntimos. 1875. BRUSELAS. Anverso y reverso coincidentes. Tipo medalla. Pátina. AC-2, 5. MBC+.	60,-
309	Lote 2 monedas 5 y 10 Céntimos. 1875. BRUSELAS. Anverso y reverso coincidentes. Tipo medalla. AC-2, 5. MBC+.	65,-
310	Lote 2 monedas 5 y 10 Céntimos. 1875. BRUSELAS. Anverso y reverso coincidentes. Tipo medalla. AC-2, 5. EBC-.	75,-

ALFONSO XII

F 311	10 Céntimos. 1877. BARCELONA. O.M. EBC.	50,-
312	Lote 5 monedas 10 Centavos de Peso. 1880, 81, 82, 83, 85. MANILA. La de 1880 RARA. A EXAMINAR. BC- a MBC-.	250,-
F 313	1 Peseta. 1885 (*18-85). M.S.-M. EBC.	200,-
F 314	50 Centavos de Peso. 1884. MANILA. (Golpecitos y rayitas en la fecha). ESCASA. MBC.	150,-
315	1 Peseta. 1876. (*18-76) D.E.-M. MBC+.	50,-
F 316	5 Pesetas. 1876 (*18-76). D.E.-M. (Leves rayitas de limpieza). EBC/EBC-.	60,-
317	5 Pesetas. 1878 (*18-78). E.M.-M. (Pequeños golpecitos y rayitas). Pátina. Restos de brillo original. EBC-/EBC.	50,-
F 318	5 Pesetas. 1882 (*18-82). M.S.-M. (Golpecitos). EBC-/EBC.	75,-
F 319	5 Pesetas. 1885 (*18-87). M.P.-M. EBC.	120,-
320	Medalla Boda Real. 1878. MADRID. 226,58 grs. AE. Boda Alfonso XII con María de las Mercedes. Ø 71 mm. Rayitas y hojitas en reverso. RAH-680, VQ-14394, V-476. MBC.	20,-

ALFONSO XIII

F 321	1 Céntimo. 1906 (*6). S.M.-V. (Oxidaciones). MUY ESCASA. MBC-.	90,-
322	1 Céntimo. 1911 (*1). P.C.-V. (Manchitas). Color y brillo originales. SC-.	30,-
323	50 Céntimos. 1892 (*2-2). P.G.-M. MBC+.	25,-
324	50 Céntimos. 1896 (*9-6). P.G.-V. ESCASA. MBC+.	40,-
325	50 Céntimos. 1896 (*9-6). P.G.-V. ESCASA. MBC.	50,-
326	1 Peseta. 1889 (*__-__). M.P.-M. BC.	10,-
327	Lote 3 monedas 50 Centimos y 1 Peseta (2). 1894 a 1901. 50 cts 1894 P.G.-V.; 1 pts 1900 S.M.-V. y 1901 S.M.-V. A EXAMINAR. EBC- a EBC.	30,-
F 328	1 Peseta. 1905 (*19-05). S.M.-V. MBC+.	200,-
329	1 Peseta. 1905 (*19-0_). S.M.-V. (Golpecitos. Principio de oxidación en reverso). Pátina irregular. Restos de brillo original. BC+.	15,-
330	2 Pesetas. 1891. (*18-91) P.G.-M. ESCASA. MBC+.	70,-
F 331	2 Pesetas. 1894 (*18-94). P.G.-V. (Limpiada, golpecitos). EBC.	150,-
F 332	2 Pesetas. 1894 (*18-94). P.G.-V. Pátina. EBC-/MBC+.	200,-
F 333	2 Pesetas. 1894 (*18-94). P.G.-V. (Levemente limpiada, golpecitos). MBC+.	70,-
334	Lote 5 monedas 2 Pesetas. 1905 (*19-05). S.M.-V. A EXAMINAR. EBC a SC-.	50,-
335	Lote 10 monedas 2 Pesetas. 1905 (*19-05). S.M.-V. A EXAMINAR. EBC a SC-.	100,-
336	Lote 4 monedas 5, 10, 20 y 40 Centavos de Peso. 1896. PUERTO RICO. P.G.-V. A EXAMINAR. MBC- a MBC+.	200,-
337	Lote 6 monedas 50 Centavos de Peso. 1880 a 1885. MANILA. Todas las fechas diferentes. Serie completa. (La de 1880 oxidaciones limpiadas). A EXAMINAR. MBC- a EBC.	200,-

F	338	5 Pesetas. 1888 (*18-88). M.P.-M-. (Algo limpiada). EBC/EBC+.	150,-
	339	5 Pesetas. 1898 (*18-98). S.G.-V. (Hojita, golpecitos). EBC.	40,-
	340	5 Pesetas. 1899 (*18-99). S.G.-V. Brillo original. EBC+.	35,-
F	341	5 Pesetas. 1899 (*18-99). S.G.-V. (Pequeños golpecitos). EBC+.	80,-
	342	Lote 2 monedas 5 Pesetas. 1893 y 1899. 1893 (*18-93) P.G.-L. y 1899 (*18-99) S.G.-V. Pátina. EBC- a EBC.	70,-
F	343	1 Peso. 1895. PUERTO RICO. P.G.-V. (Golpes). ESCASA. MBC/MBC+.	200,-
	344	1 Peso. 1897. MANILA. S.G.-V. (Oxidaciones limpiadas). EBC-.	50,-
F	345	1 Peso. 1897. MANILA. S.G.-V. (Pequeños golpecitos). EBC-.	75,-
	346	1 Peso. 1897. MANILA. S.G.-V. (Golpecitos). Pátina. MBC.	75,-
	347	1 Peso. 1897. MANILA. S.G.-V. (Golpecitos). Pátina. MBC.	50,-
	348	Medalla. 1888. EXPOSICIÓN UNIVERSAL BARCELONA. Anv.: Bustos sobrepuestos de María Cristina y Alfonso XIII. 55,93 grs. AE. Ø 50 mm. Sin Corona articulada. Brillo original. V-542 var. metal. SC.	25,-
F	349	Medalla. 1892. IV CENTENARIO DESCUBRIMIENTO DE AMÉRICA. Anv.: Los Reyes Católicos recibiendo a Colón. Rev.: Colón avistando tierra. 177,40 grs. Br. Ø 70 mm. Grabador: B. Maura. RAH-730, V-556. SC.	100,-
	350	Medalla África. 1912. Br. Ø 35 mm. Distinción por Méritos en la acción civil y militar en África. Sin anilla ni cinta. PG-815. EBC-.	10,-

UNIÓ CATALANISTA

	351	Lote 2 monedas 5 y 10 Cèntims. 1900. BARCELONA. 5 Cèntims acuñación plana con orla lineal, 10 cèntims Acuñación incusa sin orla. AC-132, 133. MBC+ a EBC-.	50,-
	352	Lote 2 monedas 5 y 10 Cèntims. 1900. BARCELONA. 5 Cèntims acuñación plana con orla lineal, 10 cèntims Acuñación incusa sin orla. (La de 10 cèntims golpecitos en canto). AC-132, 133. MBC a MBC+.	45,-
	353	Lote 2 monedas 5 y 10 Cèntims. 1900. BARCELONA. 5 Cèntims acuñación incusa sin orla lineal, 10 cèntims Acuñación plana con orla lineal. (Pequeñas oxidaciones). AC-132, 133. MBC a MBC+.	30,-
	354	Lote 2 monedas 5 y 10 Cèntims. 1900. BARCELONA. 5 y 10 Cèntims acuñación plana con orla lineal. (10 Céntimos oxidaciones limpiadas). AC-132, 133. BC+ a MBC+.	65,-
F	355	1 Pesseta. 1900. BARCELONA. AR. (Ligeramente limpiada). AC-134. EBC.	250,-

LOTES CENTENARIO

	356	Lote 18 monedas 1 a 10 Céntimos. 1870 a 1913. GOBIERNO PROVISIONAL, ALFONSO XII y ALFONSO XIII. 1 Céntimo: 1870, 1906 S.L.-V 1911 (*1) P.C.-V. 1912 (*2) P.C.-V 1913 (*3) P.C.-V. 2 Céntimos: 1870, 1904 S.M.-V. 1905 S.M.-V. 1911 P.G.-V. 1912 P.G.-V. 5 Céntimos: 1870, 1877, 1878, 1879 y 10 Céntimos: 1870, 1877, 1878 y 1879. En hoja de álbum. A EXAMINAR. BC a SC.	175,-
	357	Lote 7 monedas 50 Céntimos. 1885 a 1910. ALFONSO XII y ALFONSO XIII. 1885 (*8-6) M.S.-M, 1892 (*9-2) P.G.-M, 1894 (*9-4) P.G.-V, 1900 (*0-0) S.M.-V, 1904 (*0-4) S.M.-V, 1904 (*1-0) P.C.-V, 1910 (*1-0) P.C.-V. A EXAMINAR. MBC+ a EBC+.	90,-
	358	Lote 115 monedas 1 Peseta. 1869 a 1904. GOBIERNO PROVISIONAL a ALFONSO XIII. Mayoría de estrellas no visibles. A EXAMINAR. BC- a MBC+.	200,-
	359	Lote 111 monedas 2 Pesetas. 1869 a 1905. GOBIERNO PROVISIONAL a ALFONSO XIII. Mayoría de estrellas no visibles. Varias de 1870. Incluye 6 monedas engarzadas en forma de pulsera. A EXAMINAR. BC- a EBC.	350,-
	360	Lote 55 monedas 50 Céntimos (40), 1 (8), 2 Pesetas (5). 1870 a 1933. GOBIERNO PROVISIONAL a II REPÚBLICA. Incluye 3 monedas 1 Peseta 1933. A EXAMINAR. MBC- a EBC-.	200,-
	361	Lote 4 monedas 5 Pesetas. 1871, 1877, 1888, 1898. AMADEO I, ALFONSO XII y ALFONSO XIII. Estrellas no visibles. A EXAMINAR. MBC- a MBC.	40,-
	362	Lote 6 monedas 5 Pesetas. 1871 a 1889. AMADEO I, ALFONSO XII y ALFONSO XIII. 1871 (*_-71), 1875 (*_-75), 1876 (*_-_), 1877 (*_-_), 1888 (*_-_), 1889 (*18-89). A EXAMINAR. MBC- a MBC.	75,-

363	Lote 8 monedas 5 Pesetas. 1870 a 1898. GOBIERNO PROVISIONAL, AMADEO I, ALFONSO XII y ALFONSO XIII. AR. Todas diferentes: 1870, 1871 (*75), 1879, 1892 rizados, 1894, 1886 (*86), 1896 y 1898. A EXAMINAR. MBC- a MBC+.	90,-
364	Lote 12 monedas 5 Pesetas. 1876 a 1897. ALFONSO XII y ALFONSO XIII. AR. Todas diferentes. Incluye 1893 P.G.-V. A EXAMINAR. MBC- a MBC+.	150,-
365	Lote 14 monedas 5 Pesetas. 1875 a 1898. ALFONSO XII y ALFONSO XIII. 1875, 1876, 1883, 1885 (2), 1890 (2), 1891, 1892, 1896 (3), 1898 (2). Bastantes estrellas no visibles. A EXAMINAR. BC+ a MBC.	150,-
366	Lote 19 monedas 1, 2 y 5 Pesetas (17). 1870 a 1898. GOBIERNO PROVISIONAL a ALFONSO XIII. Varias estrellas no visibles, alguna repetida. A EXAMINAR. BC+ a MBC+.	190,-
367	Lote 71 monedas 50 Céntimos a 5 Pesetas. 1869 a 1933. GOBIERNO PROVISIONAL a ALFONSO XIII. 1 moneda 50 Cts, 37 monedas 1 Peseta, 24 monedas 2 Pesetas, 8 monedas 5 Pesetas, incluye también 1 peseta 1933. A EXAMINAR. BC+ a EBC.	275,-
368	Lote 77 monedas 5 Pesetas. 1870 a 1898. GOBIERNO PROVISIONAL a ALFONSO XIII. Varias de 1870 y 1871, algunas estrellas visibles. A EXAMINAR. BC a EBC-.	750,-

II REPÚBLICA

369	Lote 50 monedas 5 Céntimos. 1937. A EXAMINAR. EBC a SC.	100,-
370	Lote 100 sellos-moneda 25 Céntimos. Cartón. A EXAMINAR. MBC- a EBC.	90,-
371	Lote 5 monedas 1 Peseta. 1933 (*3-4). A EXAMINAR. MBC+ a EBC.	45,-
372	Lote 10 monedas 1 Peseta. 1933 (*3-4). A EXAMINAR. EBC- a EBC+.	100,-

EMISIONES LOCALES GUERRA CIVIL

F 373	25 Céntims. Aj. de L' AMETLLA DEL VALLÈS. 1,79 grs. Latón. AC-1; RGH-6261; Vti-L13. EBC-.	50,-
F 374	1 Pesseta. Aj. de L' AMETLLA DEL VALLÈS. 1,74 grs. Al. AC-4; RGH-6260; Vti-L17. EBC.	70,-
375	Lote 7 monedas 25 (2), 50 céntimos (3), 1 Peseta (2). 1937. Aj. de L' AMETLLA DEL VALLÈS. Al y latón. A EXAMINAR. ESCASAS. AC-1 (2), 2 (2), 3, 4 (2); HG-210 (2), 211, 212 (2), 214 (2). MBC a EBC.	200,-
376	Lote 2 monedas 1 y 2 Pesetas. Ay. de ARAHAL. Latón. AC-40/41; HG-231/232. EBC-.	90,-
F 377	Serie 3 monedas 50 Céntimos, 1 y 2 Pesetas. Ay. de ARAHAL. Latón. A EXAMINAR. AC-40/42; HG-230/32. MBC+ a EBC-.	200,-
F 378	Serie 2 monedas 50 Céntims y 1 Pesseta. C.M. d' ARENYS DE MAR. Al. MUY ESCASAS. AC-6/7; Vti-L18/L19. EBC- y EBC.	200,-
F 379	50 Céntimos. ASPE (Alicante). Fe. Ø 3, 78 mm. Cospel rectangular con perforación de 6 mm. (Oxidaciones en reverso). MUY RARA. RGH-787; TV-223. MBC+.	350,-
380	Serie 3 monedas 50 Céntimos, 1 y 2 Pesetas. 1937. CONSEJO DE ASTURIAS Y LEÓN. AE y Ni. AC-8/10; HG-197/99; Vti-L1/L3. EBC a SC.	50,-
381	10 Céntimos. CAZALLA DE LA SIERRA. Latón. AC-43; HG-233; Vti-L46. MBC.	25,-
382	10 Céntimos. CAZALLA DE LA SIERRA. Latón. HG-233; Vti-L46. MBC.	25,-
383	10 Céntimos. CAZALLA DE LA SIERRA. Latón. Acuñación desplazada. (Manchas). HG-233; Vti-L46. MBC.	40,-
384	Lote 7 series 2 monedas 1 y 2 Pesetas. 1937. GOBIERNO de EUZKADI. Ni. A EXAMINAR. AC-14, 15. MBC+ a EBC.	50,-
385	Lote 4 series 2 monedas 1 y 2 Pesetas. 1937. GOBIERNO de EUZKADI. Ni. A EXAMINAR. AC-14, 15. MBC+ a EBC.	25,-
F 386	Serie 4 monedas 25 Céntimos (3) y 1 Peseta. 1937. C.M. de IBI. AE (3) y latón niquelado. Serie completa con las 3 variantes de 25 Céntimos. AC-16/19; HG-217, 217a, 219. MBC+ a EBC.	250,-
F 387	Serie 4 monedas 25 Céntimos (3) y 1 Peseta. 1937. C.M. de IBI. AE (3) y latón niquelado. Serie completa con las 3 variantes de 25 Céntimos. A EXAMINAR. ESCASAS. AC-16/19; HG-217, 217a, 218, 219. MBC a EBC-.	200,-
F 388	25 Céntimos. MARCHENA. Latón. AC-45; Vti-L48. MBC.	70,-

	389	Lote 5 fichas. MARCHENA. Latón. 2 de 25 Céntimos Marchena AC-45 y 3 variantes diferentes. A EXAMINAR. MBC- a MBC.	100,-
F	390	Serie 5 monedas 5 Céntimos a 2, 50 Pesetas. 1937. C.M de MENORCA. Latón. AC-20/24; HG-203/207; Vti-L6/L10. EBC.	100,-
	391	Serie 5 monedas 5 Céntimos a 2, 50 Pesetas. 1937. C.M. de MENORCA. Latón. AC-20/24; HG-203/207; Vti-L6/L10. EBC- a EBC+.	100,-
	392	10 Cèntims. 24-IX-1937. Aj. d´ OLOT. Fe. (Oxidaciones). ESCASA. AC-30; Vti-L33. MBC.	40,-
	393	10 Cèntims. 24-IX-1937. Aj. d´ OLOT. Fe. (Ligeras oxidaciones). ESCASA. AC-30; Vti-L33. MBC.	50,-
	394	Lote 2 monedas 50 Céntimos y 1 Peseta. 1937. CONSEJO de SANTANDER, PALENCIA Y BURGOS. CuNi. 50 céntimos sin PJR. AC-33, 35; HG-200, 202; Vti-L4a, L5. EBC.	40,-
	395	Lote 2 monedas 50 Céntimos y 1 Peseta. 1937. CONSEJO de SANTANDER, PALENCIA Y BURGOS. CuNi. 50 Céntimos sin PJR. AC-33, 35. EBC- a EBC.	40,-
	396	Lote 3 monedas 50 Céntimos (2) y 1 Peseta. 1937. CONSEJO de SANTANDER, PALENCIA Y BURGOS. CuNi. 50 Céntimos con y sin PJR. A EXAMINAR. AC-33, 34, 36. EBC- a EBC+.	45,-
	397	Lote 3 monedas 50 Céntimos (2) y 1 Peseta. 1937. CONSEJO de SANTANDER, PALENCIA Y BURGOS. 50 Céntimos con (J no visible) y sin PJR. AC-33, 34, 36. MBC+.	40,-
	398	1 Pesseta. C.M. de SEGARRA DE GAIÀ. 3,43 grs. CuNi. AC-37; AT-2308; Vti-L43. EBC.	40,-
F	399	Serie 3 monedas 1 Pesseta. C.M. de SEGARRA de GAIÀ. Ni, AE y Latón. A EXAMINAR. AC-36, 37, 39; HG-227/9. MBC+ a EBC-.	200,-

ESTADO ESPAÑOL

F	400	50 Céntimos. 1966 (*19-70). Procedentes de tira F.N.M.T. PRUEBA.	70,-
	401	Lote 40 pruebas de máquina de 1 Peseta. NAVAL. TALLERES SAN CARLOS (Cádiz). Anverso y reverso Coincidentes tipo medalla. A EXAMINAR. AC-45.1; HG-267b. SC-.	250,-
	402	Lote 10 monedas 1 Peseta. 1944. A EXAMINAR. EBC a SC.	50,-
F	403	2, 50 Pesetas. 1953 (*19-70). Procedente de tira F.N.M.T. PRUEBA.	50,-
	404	Lote 2 monedas 2, 50 Pesetas. 1953 (*19-70) y (*19-71). Procedentes de tira F.N.M.T. PRUEBAS.	100,-
	405	25 Pesetas. 1957 (*58). PLUS muy poco visible. SC.	libre,-
F	406	50 Pesetas. 1957 (*70). Procedente de tira F.N.M.T. PRUEBA.	75,-
	407	Lote 7 monedas 50 Céntimos, 1, 5 (2), 25 (2), 50 Pesetas. 1957 a 1966. 50 cts 1966 (*71), 1 pta 1966 (*71), 5 pts 1957 (*70) y (*71), 25 pts (*70) y (*71), 50 pts 1957 (*71). SC.	40,-
F	409	100 pesetas. 1966 (*19-67). Variante leyenda en canto. MBC+.	100,-
F	410	100 Pesetas. 1966 (*19-69). Palo curvo. EBC+.	70,-
F	411	Serie 8 monedas 10 Céntimos a 100 Pesetas. (*67). Serie completa (*19-67). La de 2, 50 Pesetas es 1953 (*19-56). En tira original F.M.N.T. SC.	120,-
F	412	Serie 8 monedas 10 Céntimos a 100 Pesetas. (*70). En Tira original F.N.M.T. PRUEBAS.	170,-
F	413	Serie 8 monedas 10 Céntimos a 100 Pesetas. (*70). En tira original F.N.M.T. PRUEBAS.	170,-
	414	Serie 8 monedas 10 Céntimos a 100 Pesetas. (*71). En tira original F.N.M.T. La de 100 Pesetas (*19-70). PRUEBAS.	70,-
	415	Serie 8 monedas 10 Céntimos a 100 Pesetas. (*71). En tira original F.N.M.T. La de 100 Pesetas (*19-70). PRUEBAS.	70,-
F	416	Serie 3 monedas 5, 25 y 50 Pesetas. 1957. (*BA). I Exposición Iberoamericana de Numismática y Medallística. Barcelona. Con sobre de celofán original y entrada. EBC+ a SC-.	90,-
	417	Serie 3 monedas 5, 25 y 50 Pesetas. 1957. (*BA). I Exposición Iberoamericana de Numismática y Medallística. Barcelona. Con sobre de celofán original y entrada. EBC+ a SC-.	90,-

	418	Serie 3 monedas 5, 25 y 50 Pesetas. 1957. (*BA). I Exposición Iberoamericana Numismática y Medallística. Barcelona. EBC a EBC+.	70,-
	419	Serie 3 monedas 5, 25 y 50 Pesetas. 1957. (*BA). I Exposición Iberoamericana Numismática y Medallística. Barcelona. EBC a EBC+.	75,-
F	420	50 Céntimos. 1949 (*E-51). MUY ESCASA. AC-151; HG-357. SC.	100,-
F	421	1 Peseta. 1947 (*E-51). MUY ESCASA. AC-152; HG-358. SC.	300,-
	422	Lote 4 series 6 monedas 10 Céntimos a 50 Pesetas. (*72, 73, 74 y 75). Serie completa de carteritas originales F.N.M.T. PRUEBAS.	90,-
	423	Lote 6 series 6 monedas 10 Céntimos a 50 Pesetas. (*72, 73, 74 y 75 (3)). En carteritas originales F.N.M.T. (Algunos aluminios con posibles oxidaciones). PRUEBAS.	100,-
	424	Lote 800 monedas 50 Céntimos. 1966 (*19-68 y *19-73). En dos cajas originales F.N.M.T. (Abiertas). SC.	15,-
	425	Lote 25 monedas 2, 50 Pesetas. 1953 (*54). En cartucho original F.N.M.T. (Abierto). SC.	50,-
	426	Lote 50 monedas 5 Pesetas. 1957 (*60). En cartucho original F.N.M.T. SC.	150,-
	427	Lote 40 monedas 50 Pesetas. 1957 (*60). En cartucho original F.N.M.T. (Abierto). SC.	40,-

JUAN CARLOS I

	428	5 Pesetas. 1975 (*80). ERROR del Mundial. (Hojita saltada en anverso). AC-40; HG-388a. EBC+.	60,-
F	429	5 Pesetas. 1975 (*80). ERROR del Mundial. AC-40; HG-388a. EBC.	70,-
	430	5 Pesetas. 1975 (*80). ERROR del Mundial. AC-40; HG-388a. EBC.	70,-
	431	5 Pesetas. 1975 (*80). ERROR del Mundial. AC-40; HG-388a. EBC.	70,-
	432	50 Pesetas. 1984. SC.	15,-
	432A	Lote 9 monedas 5 (2), 25 (3), 50 Pesetas (4). ERRORES: 5 Pesetas Baleares pezuña, incluye moneda sin error para comparar, 25 Pesetas Canarias acento, incluye moneda sin error para comparar. 25 Pesetas cospel sin acuñar. 50 Pesetas Sagrada Familia acento detrás S de PTAS (4). HG-449, 449a, 473, 473a, 489a (4). SC.	55,-
	433	Lote alrededor 300 monedas 50 Centimos a 100 Pesetas. Colección de monedas de con variantes y bastantes pequeños errores. Incluye algunos como error del pantógrafo, Castilla y León sin y, variante Canarias, Baleares pezuña, etc. En álbum. IMPRESCINDIBLE EXAMINAR. EBC a SC.	250,-
	434	Lote 2 series 9 monedas 1 a 2.000 Pesetas. 2000 y 2001. LAS ÚLTIMAS PESETAS EN PLATA. AR. Sin estuche ni libro. HG-583. FDC.	75,-
	435	Lote 39 monedas 2.000 Pesetas. 1994 a 2001. AR. Varias repetidas. A EXAMINAR. EBC+ a SC.	375,-
	436	Lote 86 monedas 2.000 Pesetas. 1995 a 2001. Presidencia consejo UE (10), Goya (3), Quijote (4), Felipe II (15), Xacobeo (14), Carlos V (20), Ultima emisión peseta (20). En precintos originales de plástico. A EXAMINAR. SC.	425,-
	437	Lote 100 monedas 10 Pesetas. 1992. En bolsa F.N.M.T. con variante de acuñación canto ancho. SC.	libre,-
	438	Lote 2 monedas 3 Euro y 2.000 Pesetas. 1998 y 2000. AR. Incluye: 3 euros 1998 V cent. descubrimiento Tierra firme y 2.000 pesetas 2000 Proclamación Rey. SC.	30,-
	439	Lote 20 monedas 10 Euros. 2002 a 2006. Cada una aprox. 27 grs. AR. Todas conmemorativas de tiradas bajas. A EXAMINAR. PROOF.	300,-
	440	Lote 34 monedas 12 Euro. 2002 a 2007. AR. Presidencia Unión Europea (6), IV Cent. Quijote (3), Isabel I (3), Colón (6), XXV Anv. Const. Española (3), Tratado de Roma (3), Felipe y Letizia (3), Año Internacional Tierra (3), X Aniv. UEM (4). Algunas en bolsitas precinto originales. A EXAMINAR. EBC+ a SC.	325,-

V CENTENARIO

	441	Lote 4 sets 100 a 2.000 Pesetas. 1989, 1990, 1991 y 1992. AR. Series I, II, III y IV. En estuches originales. A EXAMINAR. FDC.	80,-
--	-----	--	------

442	Lote 19 monedas 100 a 10.000 Pesetas. 1989 a 1992. AR. 2 series de 5 monedas 100 a 2.000 Pesetas Serie I y II. 2 Monedas 5.000 Pesetas Serie I y II. 7 monedas 10.000 Pesetas Serie I (3), II (2), IV (2). En estuches originales con certificados (Solo la serie 5 monedas de 1989 sin certificado). (Alguna sobrecubierta algo deteriorada). A EXAMINAR. FDC y PROOF.	525,-
443	Lote 4 series completas 100 a 10.000 Pesetas. 1989, 1990, 1991 y 1992. AR. Serie completa en plata con un total de 28 monedas. En estuches originales, con certificados. (Alguna sobrecubierta algo deteriorada). A EXAMINAR. FDC y PROOF.	450,-

FELIPE VI

444	10 Euro. 2017. SERIE EUROPA: EDAD DE HIERRO Y CRISTAL. AR. En estuche original con certificado. PROOF.	25,-
445	10 Euro. 2019. BICENTENARIO DEL MUSEO DEL PRADO. AR. La anunciación del Greco. En estuche original con certificado. PROOF.	25,-

LOTES Y COLECCIONES

446	Lote 6 monedas 2 Reales Macuquinos. MONARQUÍA HISPÁNICA. A CLASIFICAR. (Oxidaciones marinas). BC+.	30,-
447	Lote 5 monedas 2 Reales Macuquinos. MONARQUÍA HISPÁNICA. A CLASIFICAR. (Oxidaciones marinas). BC+.	25,-
448	Lote 3 monedas 1, 2, 8 Maravedís. 1777, 78, 1802. CARLOS III y CARLOS IV. SEGOVIA. A EXAMINAR. KM-23, 42, 74. MBC a MBC+.	30,-
449	Lote 5 monedas Cornado, 1 (2), 2 Reales (2). CARLOS III (3) y CARLOS IV. También incluye un cornado medieval castellano. A EXAMINAR. BC+ a MBC.	30,-
450	Lote 6 monedas 8 Reales. 1773 a 1821. CARLOS III, CARLOS IV y FERNANDO VII. Carlos III: 1773 Potosí J.R. y 1788 México F.M., Carlos IV: México 1794 F.M. y 1802 F.T. y 1803 P.J.Potosí y Fernando VII 1821 México J.J. (Una con resellos). A EXAMINAR. MBC-.	200,-
451	Lote 30 monedas 1/2 a 4 Reales. FELIPE III a ISABEL II. AE, AR. Resto final de colección. Destacan 5 moneda 2 Reales Felipe V. 2 Reales Fernando VII 1812 SANTIAGO, entre otras, algunas recortadas a identificar, una medalla soliraditat. A EXAMINAR. BC- a MBC+.	120,-
452	Lote 65 monedas 50 Céntimos a 100 Pesetas. 1859 a 1966. ISABEL II a ESTADO ESPAÑOL. Pequeña colección. Contiene de ISABEL II: 1 moneda 4 reales 1859 Madrid. CENTENARIO: 7 monedas 50 Céntimos, 2 monedas 1 Peseta, 5 monedas 2 Pesetas, 11 monedas 5 Pesetas. Estado Español: 39 monedas 100 Pesetas 1966 (*66, 67, 68). A EXAMINAR. MBC- a EBC.	400,-
453	Lote 2 monedas 2.000 Pesetas y 4 medallas de plata. 1979 a 1992. JUAN CARLOS I. Peso total de 166,93 grs. AR. Todas en estuche original. A EXAMINAR. PROOF.	120,-
454	Lote 56 monedas. ESTADO ESPAÑOL Y JUAN CARLOS I. Todas con ERRORES y variantes de acuñación. Estos bastante visibles, con desplazamientos muy considerables o cospeles diferentes. Interesante conjunto. IMPRESCINDIBLE EXAMINAR. MBC- a EBC.	300,-
455	Lote 17 monedas 5 (7) y 25 Ecu (4), 2.000 Pesetas (6). 1990 a 1995. EMISIONES EN ECU y OLIMP. BARCELONA 92. AR. 5 Ecu: 1992 (5), 1993 (2). 25 Ecu: 1992 (2), 1994, 1995. 2000 Pesetas: 1990; Arquero, Castellars, Emblema. 1991; Atleta, Tamusiens, Cesta punta. A EXAMINAR. FDC.	375,-
456	Lote 28 monedas 100 (13), 1.000 (9), 1.500 (3), 2.000 Pesetas 5 Ecu (2). 1990 a 2000. ESTADO ESPAÑOL y JUAN CARLOS I. AR. Estado Español: 100 Pesetas 1966 (*66, 67, 68). Las de Juan Carlos I: conmemorativas: Milenio, Atlanta '96, Francia '98 etc. A EXAMINAR. MBC+ a PROOF.	150,-
457	Lote 110 monedas 50 Céntimos a 100 Pesetas. ESTADO ESPAÑOL Y JUAN CARLOS I. AE, Al, Br, CuNi. Bastantes en SC. A EXAMINAR. MBC a SC.	20,-
458	Lote 22 monedas. IMPERIO ROMANO a JUAN CARLOS I y EXTRANJERAS. AE, Ni, AR. A EXAMINAR. BC a SC.	50,-
459	Lote 42 monedas. ISABEL II a MONEDA EXTRANJERA. Peso aproximado total 315 grs. AR. Resto final de colección mayoría 1 y 2 Pesetas del Centenario, 3 monedas tipo duro una de ellas 5 Drachmai 1875 KM-46 en MBC+. A EXAMINAR. BC a EBC.	175,-
460	Lote Alrededor 225 monedas. EMISIONES LOCALES GUERRA CIVIL, ESTADO ESPAÑOL y FICHAS COOPERATIVAS. Incluye diferentes valores de emisiones locales guerra civil, Estado Español y fichas cooperativas. Contiene algunas reproducciones. En álbum. IMPRESCINDIBLE EXAMINAR. MBC a PROOF.	100,-

MONEDAS EXTRANJERAS

ESTADOS ALEMANES

F	461	Thaler. 1572. JULIUS. BRUNSWICK-WOLFENBUTTEL. 21,67 grs. AR. Dav-9060; KM (MB)-138. MBC.	50,-
	462	3 Mark. 1911. WILHELM II. PRUSIA. AR. Pátina preciosa. SC.	15,-
	463	5 Mark. 1907-E. FRIEDRICH AUGUST. SAXONY. 27,76 grs. AR. (Golpecitos). KM-1266. MBC+/EBC-.	30,-

ALEMANIA

	464	Lote 13 monedas 1/2 Mark. 1906 (10), 1908, 1912. AR. A EXAMINAR. KM-17. MBC- a EBC-.	30,-
	465	3 Mark. 1925-A. REPÚBLICA DE WEIMAR. BERLÍN. 14,78 grs. AR. Milenario Rhineland. (Leves golpecitos). KM-46. EBC-.	30,-
	466	Lote 3 monedas 2 Mark. 1951 D, F, J. CuNi. A EXAMINAR. KM-111. MBC+ a EBC.	50,-

ANTILLAS HOLANDESAS

	467	Lote 3 monedas 2-1/2, 10 y 25 Gulden. 1964, 1973 y 1978. JULIANA. AR. La de 25 Gulden 1973 25 aniv. reinado de la Reina Juliana en presentación original deteriorada. A EXAMINAR. KM-7, 14, 20. SC.	40,-
--	-----	--	------

ARGENTINA

	468	2 Centavos. 1854. 9,96 grs. AE. KM-24. EBC-.	30,-
F	469	2 Centavos. 1878. 9,47 grs. AE. Bonito brillo y color original. RARA. KM-E2. PRUEBA.	75,-
	470	4 Centavos. 1854. 19,47 grs. AE. (Golpes). KM-25. MBC-.	20,-

AUSTRALIA

F	471	Sovereign. 1881-M. VICTORIA. MELBOURNE. 7,94 grs. AU (917). (Descolgada). Fr-16; KM-7. MBC.	450,-
F	472	Sovereign. 1898-M. VICTORIA. MELBOURNE. 7,98 grs. AU (917). (Leves golpecitos). Restos de brillo original. Fr-24; KM-13. EBC.	450,-
F	473	Sovereign. 1899-M. VICTORIA. MELBOURNE. 7,96 grs. AU (917). (Pequeños golpecitos). Fr-24; KM-13. MBC+.	450,-

AUSTRIA

F	474	8 Florins 20 Francs. 1882. FRANZ JOSEPH I. 6,45 grs. AU (900). (Leves golpecitos y rayitas). Brillo original. Fr-502; KM-2269. EBC-/EBC.	350,-
F	474A	8 Florins 20 Francs. 1885. FRANZ JOSEPH I. 6,43 grs. AU (900). (Pequeños golpecitos y rayitas). Restos de brillo original. Fr-502; KM-2269. EBC-.	350,-
F	474B	Lote 5 monedas 8 Florins 20 Francs. 1875 a 1888. FRANZ JOSEPH I. Peso total de 32,13 grs. AU (900). Fr-502; KM-2269. MBC a MBC+.	1.750,-
F	475	100 Corona. 1915. FRANZ JOSEPH I. 33,96 grs. AU (900). Reacuñación oficial (Restrike). (Leves rayitas). Brillo original, tipo PROOF. Fr-507R; KM-2819. SC-.	1.800,-
F	476	100 Corona. 1915. FRANZ JOSEPH I. 33,92 grs. AU (900). Reacuñación oficial (Restrike). (Pequeñas rayitas). Brillo original, tipo PROOF. Fr-507R; KM-2819. SC-.	1.800,-

BÉLGICA

	477	5 Francs. 1873. LEOPOLD II. 24,90 grs. AR. (Pequeños golpecitos). KM-24. EBC-.	25,-
--	-----	---	------

	478	10 francos. 1930. ALBERTO I. 17,68 grs. Ni. Bustos de Leopoldo I, II y Alberto I. Leyenda francesa. (Golpecitos). KM-99. MBC+ .	20,-
F	479	20 Francs. 1875. LEOPOLD II. 6,44 grs. AU (900). (Levisimos golpecitos). Fr-412; KM-37. EBC- .	350,-
F	480	20 Francs. 1882. LEOPOLD II. 6,45 grs. AU (900). Fr-412; KM-37. EBC- .	350,-
F	481	Lote 4 monedas 20 Francs. 1874 a 1882. LEOPOLD II. Peso total de 25,77 grs. AU (900). Todos los años distintos. A EXAMINAR. Fr-412; KM-37. MBC+ a EBC- .	1.400,-
F	482	Lote 5 monedas 20 Francs. 1871 a 1882. LEOPOLD II. Peso total de 32,18 grs. AU (900). Todos los años distintos. A EXAMINAR. Fr-412; KM-37. MBC+ a EBC- .	1.750,-
F	483	10 Ecu. 1990. 5,30 grs. AU+AR+Cu. 60 aniversario Rey Balduino. En presentación original (algo deteriorada). Fr-433; KM-176. PROOF .	120,-
F	484	20 ecu. 1990. 10,50 grs. AU+AR+Cu. 60 aniversario Rey Balduino. En presentación original (algo deteriorada). Fr-432; KM-177. PROOF .	240,-

BOLIVIA

	485	Lote 3 monedas 4 Soles. 1853, 57, 58. POTOSI. M.J. y F.J. (2). AR. A EXAMINAR. KM-123.2. MBC a MBC+ .	45,-
--	-----	--	------

BRASIL

F	486	960 Reis. 1810R. JOAO PRINCE REGENT. RIO DE JANEIRO. 26,68 grs. AR. Acuñada sobre una moneda de 8 reales. Pátina. KM-307.1. MBC+ .	50,-
	487	Lote 2 monedas 960 Reis. 1816R, 1820B. AR. Acuñadas sobre una moneda de 8 reales. KM-326.1, 326.2. MBC .	60,-

CAMBOYA

	488	Lote 2 monedas 1/8 Tical (Fuang). 1847. 1,51 y 1,52 grs. Ve. Unifaz. KM-32.1. EBC .	50,-
--	-----	--	------

CANADÁ

	489	10 Cents. 1904. EDWARD VII. 2,30 grs. AR. (Pequeños golpecitos). ESCASA. KM-10. MBC .	25,-
	490	Lote 21 monedas 1 Dollar. 1965. ELIZABETH II. AR. Canoa. A EXAMINAR. SC- a SC .	200,-
F	491	100 Dollars. 1977. ELIZABETH II. 16,91 grs. AU (917). Jubileo Isabel II. Flores. En estuche original con certificado. Fr-8; KM-119. PROOF .	950,-
F	492	100 Dollars. 1979. ELIZABETH II. 16,90 grs. AU (917). Año del Niño. En estuche original con certificado. Fr-10; KM-126. PROOF .	950,-

REPÚBLICA DE CENTROAMÉRICA

	493	1/4 Real. 1840/30G. Encapsulada por ANACS como MS 62. AR. Pátina y brillo original. KM-1. SC- .	50,-
--	-----	--	------

CHINA

	494	10 Cents. 1902. KIANGNAN. 2,63 grs. AR. Y-142a.10. MBC .	18,-
	495	20 Cents. (1890-1908). KWANGTUNG. 5,32 grs. AR. Y-201. EBC .	40,-
	496	Lote 4 monedas 10 Yuan. 1989. AR. Cría de panda sobre fondo cuadrículado. En sobrecitos originales. KM-A221. FDC .	100,-
	497	Lote 10 monedas 10 Yuan. 1990. AR. Panda a derecha sobre roca. En sobrecitos originales. KM-276. PROOF .	300,-
	498	Lote 10 monedas 10 Yuan. 1990. AR. Panda a derecha sobre roca. En sobrecitos originales. KM-276. PROOF .	300,-

499	Lote 2 monedas 10 Yuan. 1995. AR. Panda en árbol comiendo rama de bambú de 9 hojas. En sobrecitos originales. KM-732.1. SC.	80,-
500	Lote 3 monedas 10 Yuan. 1996. AR. Panda madre y cachorro sentados entre bambú. En sobrecitos originales. KM-892. SC.	120,-
501	Lote 2 monedas 10 Yuan. 1997. AR. Panda en rama. En sobrecitos originales. KM-986. SC.	80,-
502	10 Yuan. 1998. AR. Panda reclinado en roca. En sobrecito original. KM-1126. SC.	40,-
503	Lote 3 monedas 10 Yuan. 2000. AR. Panda sentado sosteniendo rama de bambú. En sobrecitos originales. KM-1310. SC.	120,-
504	Lote 2 monedas 10 Yuan. 2001. AR. Panda caminando entre bambú. En sobrecitos originales. KM-1365. SC.	80,-
505	10 Yuan. 2014. AR. Panda sentado con rama de árbol. En estuche. PROOF.	35,-

COLOMBIA

506	50 Centavos. 1906. 12,36 grs. AR. (Golpes). KM-186.2. MBC-.	20,-
-----	---	------

COREA

507	5 Fun. Año 6 (1902). 7,09 grs. AE. Pátina. KM-1116. EBC-.	45,-
-----	---	------

COSTA RICA

508	Lote 5 monedas 25 (4) y 50 Centavos. 1886 a 1923. AR. KM-127.2, 130, 157. MBC- a MBC+.	90,-
-----	--	------

CUBA

509	Lote 2 monedas 10 y 40 Centavos. 1929, 1949. AR. KM-A12, 14, 3. MBC+ a EBC-.	25,-
510	1 Peso. 1935. 26,58 grs. AR. Tipo ABC. (Algo limpiada). KM-22. MBC+.	25,-
511	1 Peso. 1987. 11,41 grs. Cuni. 20 Aniversario del Guerrillero Heroico Ernesto Che Guevara. KM-158. SC.	20,-

ECUADOR

F 512	1 sucre. 1884. HEATON. 24,71 grs. AR. Contramarca (RA). Rogelio Alvarado. Supuestamente para pagar a los presos de las Islas Galápagos. (Golpecitos). KM-53. MBC.	50,-
513	5 Sucres. 1944-Mo. AR. KM-79. SC.	20,-

ESTADOS UNIDOS

514	5 Cents. 1888. 4,90 grs. Cuni. Liberty head. KM-112. MBC-.	25,-
515	5 Cents. 1895. 5,10 grs. Cuni. Liberty head. (Rayitas). KM-112. MBC.	25,-
516	1 Dollar. 1884. AR. Tipo Morgan. KM-110. EBC-.	30,-
517	1 Dollar. 1886. 26,65 grs. AR. Tipo Morgan. (Pequeños golpecitos). Bonita pátina de tonos irisados. KM-110. EBC-/EBC.	25,-
518	Lote 40 monedas 1 Dollar. 1989 (10), 1990 (10). AR. Walking liberty. A EXAMINAR. KM-273. SC.	600,-
519	Lote 40 monedas 1 Dollar. 1988 (10), 1990 (10). AR. Walking liberty. A EXAMINAR. KM-273. SC.	600,-
520	Lote 17 monedas 1 Onza. Siglo XX. AR. Acuñación privada. 8x Tipo American Steam locomotive y 9x Pluribus Unum. A EXAMINAR. FDC.	250,-
F 521	2-1/2 Dollars. 1910. 4,16 grs. AU (900). Tipo Indio. Fr-120; KM-128. EBC-.	225,-

EUROPA

522	Lote 15 Set Euros en prueba. 2003, 2004, 2005 y 2014. Contiene 15 sets de Pruebas Numismáticas del Euro de acuñación privada: 14x I.N.A. (Açores, Madeira, Chipre, Andorra, Suiza, Gran Bretaña, etc.) y 1x Prova Numismática dels Euros de Catalunya 2014. Todos en presentaciones originales excepto uno de Andorra 2013 en estuche original. Casi todas Montadas en tres álbums. A EXAMINAR. SC.	80,-
-----	---	------

FINLANDIA

523	Lote 3 sets 8 monedas 1 Céntimo a 2 Euro. 1999, 2000 y 2001. Bimetálicas. En presentación original. SC.	35,-
-----	---	------

FRANCIA

524	Testón. 1627. CHARLES IV. NANCY. LORRAINE. 8,54 grs. AR. Pátina. KM-45 (Germany). MBC-/MBC.	45,-
525	Lote 6 monedas. AR, Ve. Diferentes: medievales francesas a clasificar. A EXAMINAR. MBC- a MBC+.	100,-
526	Lote 6 monedas 1 Ecu. 1761 a 1791. LOUIS XV (2), XVI (4). LIMOGES, LYON, PAU (3), TOULOUSE. AR. A EXAMINAR. KM-518, 551.5, 564.7, 564.10, 572 (2). BC+ A MBC-.	120,-
527	5 Francs. AN XI-A (1803). BONAPARTE PREMIER CONSUL. PARÍS. 24,92 grs. AR. (Golpecitos). KM-650.1. MBC-.	50,-
528	5 Francs. An 13-A (1805). NAPOLEON EMPEREUR. PARIS. 24,57 grs. AR. (Oxidaciones limpiadas). KM-662.1. BC+.	50,-
F 529	5 Francs. 1810-A. NAPOLEON EMPEREUR. PARIS. 24,91 grs. AR. (Oxidaciones en reverso). Pátina en anverso. KM-694.1. (EBC-).	50,-
530	5 Francs. 1843-W. LOUIS PHILIPPE I. LILLE. 24,80 grs. AR. (Pequeños golpecitos). KM-749.13. MBC+.	25,-
531	Lote 3 monedas 5 Francs. 1831-D, 1832-MA, 1849-A. LOUIS PHILIPPE I (2), II REPUBLIQUE. AR. (Pequeños golpecitos). A EXAMINAR. KM-735.4, 749.10, 761.1. MBC- a MBC.	90,-
532	5 Francos. 1851-A. II REPÚBLICA. PARÍS. AR. KM-761.1. MBC.	20,-
533	Lote 5 monedas 10 y 100 Francs (4). 1986 a 1989. AR. Roland Garros, Estatua Libertad y La Fayette, en presentaciones originales, 2x Derechos humanos con certificado sin presentación. A EXAMINAR. KM-965, 960, 962 y 970a (x2). SC y PROOF.	35,-
534	Lote 9 monedas 100 Francs. 1989 a 1991. AR. Albertville ´ 92. En estuches originales con certificados. (Algunos estuches algo deteriorados). KM-971, 972, 980, 981, 983, 984, 993, 995, 998. PROOF.	90,-
535	Set 8 monedas 1 Céntimo a 2 Euro. 1999. Bimetálicas. En estuche original de la Monnaie de Paris. PROOF.	25,-
536	Set 8 monedas 1 Céntimo a 2 Euro. 2000. Bimetálicas. En estuche original de la Monnaie de Paris. PROOF.	25,-
537	Set 8 monedas 1 Céntimo a 2 Euro. 2001. Bimetálicas. En estuche original de la Monnaie de Paris. PROOF.	25,-
F 538	Medalla. 1889. EXPOSICIÓN UNIVERSAL. CENTENARIO 1789. 14,65 grs. AE. Ø 32 mm. Color y brillo originales. SC.	50,-

GRAN BRETAÑA

539	Lote 3 monedas Cobre. 1797 a 1812. AR. 1 Penny 1806 KM-663; 2 Pence 1797 KM-619; One Penny Token 1812 lower Canada (ESCASO). A EXAMINAR. MBC- a EBC-.	75,-
540	Lote 3 monedas 1 Crown. 1889, 1891, 1893. VICTORIA. AR. A EXAMINAR. KM-765 (2), 783. MBC a EBC-.	100,-
541	Trade Dollar. 1897-B. VICTORIA. BOMBAY. 26,63 grs. AR. Resellos chinos. (Algo alabeada). Pátina. KM-T5. MBC-.	30,-
542	Lote 8 monedas Trade Dollar. 1899, 1900, 01, 02, 10, 11, 12, 30. BOMBAY. AR. (Algunas con golpecitos). A EXAMINAR. KM-T5. MBC a EBC-.	200,-
F 543	Sovereign. 1909. EDWARD VII. 7,98 grs. AU (917). (Leves golpecitos). Fr-400; KM-805. EBC-.	450,-

GRECIA

544	5 Drachmai. 1876. GEORGE I. PARÍS. 24,70 grs. AR. (Golpecitos). KM-46. BC+/MBC-.	25,-
-----	--	------

HUNGRÍA

	545	5 Korona. 1907-KB. FERENCZ JOZSEF I. KREMnitz. 23,93 grs. AR. 40 aniversario de la coronación de Francisco José I. (Pequeños golpecitos). KM-489. EBC-.	30,-
F	546	8 Forint 20 Francs. 1875-KB. FRANZ JOSEPH I. KREMnitz. 6,43 grs. AU (900). (Pequeños golpecitos y rayitas). Fr-242; KM-467. EBC-.	350,-
F	547	8 Forint 20 Francs. 1879-KB. FRANZ JOSEPH I. KREMnitz. 6,45 grs. AU (900). (Pequeños golpecitos y rayitas). Brillo original. Fr-242; KM-467. EBC-/EBC.	350,-
F	548	8 Forint 20 Francs. 1881-KB. FRANZ JOSEPH I. KREMnitz. 6,45 grs. AU (900). (Leves golpecitos). Pleno brillo original. Fr-243; KM-467. EBC+/SC-.	350,-
F	549	8 Forint 20 Francs. 1881-KB. FRANZ JOSEPH I. KREMnitz. 6,45 grs. AU (900). (Ínfimas marquitas y rayitas). Pleno brillo original. Fr-243; KM-467. EBC/EBC+.	350,-
F	550	8 Forint 20 Francs. 1884-KB. FRANZ JOSEPH I. KREMnitz. 6,44 grs. AU (900). (Leves golpecitos). Brillo original. Fr-243; KM-467. EBC.	350,-
F	551	8 Forint 20 Francs. 1884-KB. FRANZ JOSEPH I. KREMnitz. 6,45 grs. AU (900). (Leves golpecitos). Brillo original. Fr-243; KM-467. EBC-.	350,-
F	554	Lote 6 monedas 8 Forint 20 Francs. 1874-KB a 1889-KB. FRANZ JOSEPH I. KREMnitz. Peso total de 38,58 grs. AU (900). Sólo una repetida. A EXAMINAR. Fr-242, 243; KM-467. MBC a MBC+.	2.100,-

INDIA

	555	Lote 10 monedas. AE. A clasificar. BC a MBC.	50,-
--	-----	--	------

INDIA BRITÁNICA

	556	Lote 3 monedas 2 Annas. 1841, 1878, 1900. AR. A EXAMINAR. KM-459.1 y 488 (2). EBC a SC.	60,-
	557	1/2 Rupee. 1840. VICTORIA. 5,75 grs. AR. KM-456.1. MBC/MBC+.	30,-
	558	1 Rupee. 1900-B. VICTORIA. 11,59 grs. AR. KM-492. EBC-.	25,-
	559	1 Rupee. 1906. EDWARD VII. 11,68 grs. AR. (Leves rayitas). Brillo original. KM-508. EBC+/SC-.	25,-
	560	1 Rupee. 1918. GEORGE V. 11,65 grs. AR. (Golpecito). Brillo original. KM-524. SC-.	25,-
	561	1 Rupee. 1944. GEORGE VI. 11,66 grs. AR. KM-557.1. EBC.	20,-

ESTADOS ITALIANOS

	562	Fracción de Dirhem o Kharruba. GUILLERMO II (1166-1189 d.C.) SICILIA. PALERMO. 0,49 grs. Ve. Leyenda cúfica. Spahr-116. MBC.	30,-
	563	Fracción de Dirhem. TANCREDO (1189-1194 d.C.) SICILIA. PALERMO. 0,39 grs. Ve. Spahr-138. MBC.	30,-
	564	1/4 de Tercenario. TANCREDO (1189-1194 d.C.) SICILIA. PALERMO. Anv.: (T)ACD· / REX · SI/CILIE. 0,41 grs. Ve. Spahr-137. MBC.	30,-
	565	10 Soldi. 1821. FERNANDO III. TOSCANA. 1,82 grs. AR. C-56. MBC-.	35,-

ITALIA

	566	Lote 2 sets 8 monedas 1 Céntimo a 2 Euro. 2003 y 2004. Bimetálicas. En presentaciones originales. (Desencolada). SC.	40,-
F	567	Lote 3 monedas 20 Lire. 1863 (2) y 1865. VITTORIO EMANUELE II. TORINO. BN. Peso total de 19,24 grs. AU (900). Fr-11; KM-10.1. MBC.	1.050,-
F	568	20 Lire. 1873. VITTORIO EMANUELE II. MILAN. BN. 6,43 grs. AU (900). (Leves golpecitos). Fr-13; KM-10.3. MBC+/EBC-.	350,-

F	569	20 Lire. 1878-R. VITTORIO EMANUELE II. ROMA. 6,45 grs. AU (900). (Ínfimas marquitas). Brillo original. Fr-12; KM-10.2. EBC-/EBC.	350,-
F	570	20 Lire. 1881-R. UMBERTO I. ROMA. 6,45 grs. AU (900). (Ínfimos golpecitos). Brillo original. Fr-21; KM-21. SC.	350,-
F	571	Lote 5 monedas 20 Lire. 1882-R. UMBERTO I. ROMA. Peso total de 32,20 grs. AU (900). Brillo original. Fr-21; KM-21. EBC- a SC-.	1.750,-
F	572	Lote 4 monedas 20 Lire. 1880, 1881, 1882 y 1883-R. UMBERTO I. ROMA. Peso total de 25,76 grs. AU (900). Brillo original. Fr-21; KM-21. EBC- a SC-.	1.400,-

JAPÓN

	573	Lote 6 monedas 20 Sen. AR. Diferentes fechas. EBC- a EBC.	45,-
	574	1 Yen. (1880) Año 13. Encapsulado por PCGS CHOPMARKED VF detail (n. 500644.98/49213684). AR. Resellos chinos. Y-A25.2. MBC.	50,-
	575	Lote 2 monedas 1 Yen. (1879), (1883). AR. Resellos chinos. A EXAMINAR. Y-A25.2. MBC- a MBC+.	50,-

LESOTO

	576	Lote 2 monedas 50 Licente y 10 Maloti. 1966 y 1979. MOSHOESHOE II. AR. KM-41.1, 23. SC.	25,-
--	-----	---	------

LUXEMBURGO

	577	100 Francs. 1964. CARLOTA. 18,01 grs. AR. Gran Duque Jean. KM-54. SC.	10,-
--	-----	---	------

MALASIA

	578	25 Ringgit. 1977-FM. FRANKLIN. AR. IX Juegos del Sudeste Asiático. En presentación de cartón. KM-23. SC.	20,-
--	-----	--	------

ISLAS MALDIVAS

	579	Lote 2 monedas 20 y 25 Rufiyaa. 1977 y 1978. AR. F.A.O. y barco. A EXAMINAR. KM-56, 58a. SC.	30,-
--	-----	--	------

MARRUECOS

	580	Lote 2 monedas Rial (10 Dirhams) y 500 Francs. 1336 d.H. y 1376 d.H-1956 d.C. YUSUF y MOHAMMED V. 24,85 y 22,47 grs. AR. Y-33, 54. MBC+ a EBC.	45,-
	581	50 Dirhams. 1979. 35,47 grs. AR. 50 aniversario rey Hassan. Y-76. Tirada: 5.000 piezas. SC.	35,-
	582	100 Dirhams. 1985. 14,79 grs. AR. 6th Panaarb Sport Games. Pátina. KM-77. SC.	30,-

MÉXICO

F	583	1 Peso. (1914) GRO. GUERRERO. 13,04 grs. AR+ AU (300). MBC.	50,-
	584	Lote 3 monedas 20 Centavos, 1 y 2 pesos. 1915. AE y AR. KM-732, 742, 747.1. MBC+ a EBC.	50,-
	585	Lote 2 monedas 8 Reales. 1861, 1883. CULIACAN, GUADALAJARA. 26,94 y 26,98 grs. AR. Resellos chinos. A EXAMINAR. KM-377.3, 377.6. MBC.	50,-
	586	Lote 2 monedas 8 Reales. 1851 PI, 1876 GO. GUANAJUATO y SAN LUIS POTOSI. Encapsulados por NCG CHOPMARKED (n. 6751350-007 y 8181214-016). AR. Resellos chinos. KM-377.8 y 377.12. MBC- a MBC.	50,-
	587	Lote 40 monedas 1 Onza. 1982. AR. Libertad. A EXAMINAR. KM-494. SC- a SC.	600,-

	588	Lote 4 monedas 1 Onza. 1991, 1992, 1993 y 1995. AR. Ángel. Pátina. KM-494.3, 494.4. SC- a SC.	75,-
	589	Serie 5 monedas 1/20 a 1 Onza. 1992. AR. Ángel. Pátina. KM-542/545. SC.	40,-
	590	Lote 3 monedas 25, 50 y 100 Nuevos pesos. 1992. AR. KM-644/46. FDC.	30,-
F	591	10 Pesos. 1959. 8,31 grs. AU (900). Hidalgo. Reacuñación oficial (Restrike). (Restos de adhesivo e ínfimas marquitas). Brillo original. Fr-166R; KM-473. SC-/SC.	450,-
F	592	20 Pesos. 1959. 16,63 grs. AU (900). Calendario Azteca. Reacuñación oficial (Restrike). (Ínfimas marquitas). Brillo original. Fr-171; KM-478. SC.	900,-
F	593	20 Pesos. 1959. 16,69 grs. AU (900). Calendario Azteca. Reacuñación oficial (Restrike). (Ínfimas marquitas). Brillo original. Fr-171; KM-478. SC.	900,-
F	594	20 Pesos. 1959. 16,61 grs. AU (900). Calendario Azteca. Reacuñación oficial (Restrike). (Leves rayitas y manchita en reverso). Fr-171; KM-478. SC-.	900,-

MÓNACO

	595	Lote 22 monedas 2 1/2 Cent a 100 Francs. 1880 a 1971. AlBr, CuNi, AR. Destaca 100 Francs 1950 Rainier III (CuNi, KM-133) EBC+. Todas diferentes. A EXAMINAR. MBC a SC.	50,-
--	-----	--	------

NEPAL

	596	Lote 13 monedas Mohar. 1692 a 1794. AR. Todas fechas diferentes. A EXAMINAR. MBC a EBC-.	225,-
	597	Lote 40 monedas. 1685 a 1957. AE, AR, CuNi. Casi todas diferentes. A EXAMINAR. BC+ a EBC+.	100,-

NÍGER

	598	1.000 Francs. 1960. 19,84 grs. AR. Presidente Diori Hamani. KM-6. PROOF.	25,-
--	-----	--	------

OMÁN

	599	Lote 2 monedas 2-1/2 y 5 Omani Rials. 1397 d.H. (1976). AR. Conservación: caracal y oryx. A EXAMINAR. KM-60, 61. PROOF.	50,-
--	-----	---	------

PAÍSES BAJOS

	600	Doble Stuiver. CARLOS EL TEMERARIO (1467-1477) BRUJAS. DUCADO DE BORGONA. 2,95 grs. AR. Pátina. Vanhoudt-32. bg. MBC-.	30,-
F	601	200 Ecu. 1989. 6,70 grs. AU (750). Huygens. Canto liso. Tirada: 1.000 piezas. FDC.	300,-
F	602	Ecu 1/2 Onza. 1988. 16,91 grs. AU (916). Carlomagno. Schon-X4. SC.	900,-

PALESTINA

	603	Lote 4 monedas 2, 5, 10, 20 Mils. 1933 a 1942. Br, CuNi. A EXAMINAR. KM-2, 3, 4, 7. MBC a EBC-.	35,-
--	-----	---	------

PANAMÁ

	604	1 Balboa. 1947. KM-13. AR. SC.	25,-
--	-----	--------------------------------	------

PARAGUAY

	605	4 Centesimos. 1870. 19,6 grs. AE. Pátina irregular, restos de brillo original. BONITA PIEZA. KM-4.1. EBC.	15,-
--	-----	---	------

PERÚ

	606	1 Sol. 1890. LIMA. T.F. 24,88 grs. AR. KM-196.24. MBC+ .	25,-
--	-----	---	------

PORTUGAL

F	607	400 Reis. 1734. JOAO V. Encapsulado por NGC AU DETAILS (n. 8234279-002). AU. (Limpiada). Fr-100; KM-201. EBC- .	100,-
	608	400 Reis. 1809. JUAN PRÍNCIPE REGENTE. 14,27 grs. AR. KM-331. MBC+ .	40,-
F	609	1.000 Reis. 1851. MARIA II. Encapsulado por NGC MS 61 (n. 8234279-001). AU (875). Fr-144; KM-486. SC .	150,-
F	610	Serie 3 monedas 2 1/2, 25 y 200 Ecu. 1992. AU: 8,40 grs. AR, AU (917), CuNi. Portugal y el Nuevo Mundo. En estuche original, con certificado. KM-X-24, 25, 26. PROOF .	400,-

RUSIA

F	611	1 Rouble. 1804. ALEXANDER I. SAINT PETERSBURG. 20,7 grs. AR. Pátina. C-125. EBC- .	200,-
F	612	1 Rouble. 1883. ALEXANDER III. 20,63 grs. AR. Coronación. (Golpecitos). Pátina. Y-43. MBC+ .	100,-
F	613	100 Roubles. 1979. LENINGRAD. 17,30 grs. AU (900). Olimpiada Moscú ' 80. Velódromo. Fr-189; Y-173. SC .	930,-

SANTA HELENA Y ASCENSIÓN

	614	1/2 Penny. 1821. BRITISH EAST INDIA COMPANY. 9,19 grs. AE. KM-A4. MBC .	10,-
--	-----	--	------

STRAITS SETTLEMENTS

	615	1 Cent. 1862. VICTORIA. 9,13 grs. AE. (Leves oxidaciones). KM-6. MBC .	10,-
--	-----	---	------

SUDÁFRICA

	616	1 Penny. 1898. 9,38 grs. AE. KM-2. EBC/EBC- .	20,-
--	-----	--	------

SUECIA

	617	Lote 2 monedas 2 Kronor. 1907, 1932. OSCAR II y GUSTAV V. AR. KM-776, 805. EBC- a EBC+ .	25,-
--	-----	---	------

SUIZA

	618	Lote 2 monedas 1/2 Franc. 1851 y 1881. AR. KM-8, 23. BC+ a MBC- .	30,-
	619	1 Franc. 1861. 4,88 grs. AR. KM-9a. MBC- .	30,-
	620	Lote 3 monedas 5 Francs. 1939, 41, 44. AR. KM-43, 44, 45. SC- a SC .	60,-
F	620A	Lote 5 monedas 20 Francos. 1922-B, 1930-B y 1935-LB (3). Peso total de 32,20 grs. AU (900). Brillo original. Fr-499; KM-35.1. EBC+ a SC .	1.750,-

TÚNEZ

F	621	20 Francs. 1892-A. PARIS. 6,45 grs. AU (900). (Leves golpecitos). Fr-12; KM-227. EBC .	350,-
F	622	20 Francs. 1901-A. PARIS. 6,44 grs. AU (900). (Pequeños golpecitos). Fr-12; KM-227. EBC- .	350,-
F	623	20 Francs. 1903-A. PARIS. 6,43 grs. AU (900). (Leves golpecitos y rayitas). Restos de brillo original. Fr-12; KM-227. EBC .	350,-

F	624	20 Francs. 1904-A. PARIS. 6,45 grs. AU (900). (Leves golpecitos y rayitas). Restos de brillo original. Fr-12; KM-227. EBC/EBC+.	350,-
F	625	Lote 3 monedas 20 Francs. 1904-A. PARIS. Peso total de 19,34 grs. AU (900). Fr-12; KM-227. EBC-.	1.050,-

URUGUAY

	627	4 Centésimos. 1869-H. 19,46 grs. Br. Pátina. KM-13. EBC.	30,-
	628	Lote 2 monedas 2 y 40 Centesimos. 1857D y 1869H. 9,50 y 35,46 grs. Br. KM-10, 12. MBC a MBC+.	30,-
	629	1 Peso. 1877-A. 24,40 grs. AR. KM-17. MBC.	30,-
	630	Lote 3 monedas 1, 5, 10 Pesos. 1969. AR. En presentación de plástico original. KM-Pn87, Pn89, Pn91. PRUEBAS.	40,-
	631	Lote 5 monedas 1, 5, 10, 20, 50 Pesos. 1968. AR. En presentación de plástico original. KM-Pn79, Pn81, Pn83-85. PRUEBAS.	60,-
	632	Lote 5 monedas 1, 5, 10, 20, 50 Pesos. 1968. AR. En presentación de plástico original. KM-Pn79, Pn81, Pn83-85. PRUEBAS.	60,-

VATICANO

	633	2 Soldi. 1867. PIUS IX. 10,01 grs. AE. Pátina. KM-1373. MBC+.	15,-
	634	1.000 Liras. 1978. JUAN PABLO I. AR. KM-142. SC.	15,-
	635	Lote 8 sets. 1979 a 1987. JUAN PABLO II. Todas diferentes: 1979, 1980, 1982, 1983 (año Santo), 1984, 1985 y 1987. A EXAMINAR. SC.	125,-
	636	Set 8 monedas 1 Céntimo a 2 Euro. 2005. JUAN PABLO II. Bimetálicas. En estuche original. Incluye una medalla. PROOF.	180,-

VENEZUELA

	637	Lote 4 monedas 5 Bolívares. 1879, 86, 87, 88,. AR. A EXAMINAR. Y-24.1. BC+ a MBC-.	100,-
	638	Lote 4 monedas 5 Bolívares. 1889, 1900, 1902, 1903. AR. A EXAMINAR. Y-24.1 y Y-24.2. BC+ a MBC.	100,-
	639	Lote 4 monedas 5 Bolívares. 1904, 05, 10, 11. AR. A EXAMINAR. Y-24.2. BC+ a MBC.	100,-
	640	Lote 4 monedas 5 Bolívares. 1912, 1919, 1921, 1924. AR. A EXAMINAR. Y-24.2. MBC- a MBC.	100,-
	641	Lote 3 monedas 5 Bolívares. 1929, 35, 36. AR. A EXAMINAR. Y-24.2. MBC a MBC+.	75,-

VIETNAM

F	642	1 1/2 Tien. (1848-1883). TU DUC. ANNAM. 5,28 grs. AR. KM-481. EBC.	100,-
	643	1/600 Piastre. 1905. PROTECTORAT DU TONKIN. 2,17 grs. Zinc. KM-1. EBC.	18,-

YEMEN

	644	Lote 5 monedas 1/2 Baiza. 1291 d.C. (1874 d.C.). SULTANATE OF LAHEJ. AE. Western Aden Protectorate. (Manchitas y pequeñas oxidaciones). Alguna restos de brillo y color original. A EXAMINAR. ESCASAS. KM-2. EBC- a EBC+.	85,-
	645	Lote 2 monedas 1 y 2 Riyals. 1969. AR. Qadhi memorial. Tirada máxima: 3.200 piezas. León. Tirada máxima: 4.200 piezas. KM-1, 4. PROOF.	50,-

LOTES Y COLECCIONES EXTRANJERO

	646	Lote 2 monedas 3 Pfening y 10 Centavos. 1864A y 1930. ESTADOS ALEMANES: PRUSSIA (WILHELM I) y CABO VERDE. 4,53 y 3,86 grs. AE y Br. KM-482, 2. EBC- y MBC.	15,-
	648	Lote 6 monedas. ITALIA (2), MEXICO, PORTUGAL (2), SUIZA. AR (5), CuNi. ITALIA: 5 Soldi 1841, 50 Centesimi Milan 1867. MEXICO: 1 Peso 1871. PORTUGAL: 100 y 200 Reis 1909. SUIZA: 5 Rappen 1963. A EXAMINAR. MBC a EBC.	30,-

649	Lote 8 monedas. Siglo XIX y XX. GRAN BRETAÑA (4), GRECIA, ITALIA, ESTADOS ITALIANOS (2). AR. Todas tipo tamaño duro. GRAN BRETAÑA: KM-741, 842, 857 (2). GRECIA: KM-46. ITALIA: KM-83. ESTADOS ITALIANOS : NAPOLES KM-370, SARDEÑA KM-130. MBC- a EBC.	120,-
650	Lote 20 presentaciones. SAN MARINO (7) y VATICANO (13). AE, AR, Br, CuNi. Lotes de presentaciones con diversas cantidades de monedas en cada una. SAN MARINO: 1972, 73, 74, 75, (de una moneda 1975, 76, 79). VATICANO: 1969, 70, 71, 72, 73, 74, 75 (2), 76, 77, 78, 80, (1 moneda 1978). A EXAMINAR. SC.	125,-
651	Lote 45 monedas. Mayoría Siglo XX. VARIOS PAISES DE TODO EL MUNDO. AR. Lote variado con monedas de varios tamaños desde pequeño a tipo duro. A EXAMINAR. BC+ a EBC+.	150,-
652	Lote 56 monedas. Siglo XX. VARIOS PAISES DE TODO EL MUNDO. AE, AR, CuNi. Resto final de colección, incluye 19 monedas 2.000 Pesetas 1994. EBC+ a PROOF.	150,-
653	Lote alrededor de 200 monedas. Gran mayoría siglo XX. VARIOS PAISES DE TODO EL MUNDO. AE, AI, AR, CuNi. Gran variedad de monedas de todos los tamaños, mayoría tipo pequeño, incluye algunos cobres españoles. En álbum. A EXAMINAR. BC- a EBC+.	150,-

BILLETES ESPAÑOLES

BILLETES ANTIGUOS

F	654	100 Reales de Vellón. 14 Mayo 1857. BANCO DE ZARAGOZA. Serie A. Con matriz y sin firmas. Ed-126B. EBC.	90,-
F	655	200 Reales de Vellón. 14 Mayo 1857. BANCO DE ZARAGOZA. Serie B. Con matriz y sin firmas. Ed-127B. EBC.	75,-
F	656	500 Reales de Vellón. 14 Mayo 1857. BANCO DE ZARAGOZA. Serie C. Con matriz y sin firmas. Ed-128B. EBC.	90,-
	657	Suscripción Voluntaria 100 Reales de Vellón. 30 Mayo 1870. CARLOS VII PRETENDIENTE. LA TOUR DE PEILZ. (Pequeñas roturas y manchitas). Ed-196. MBC.	45,-
F	658	100 Reales de Vellón. 30 Mayo 1870. CARLOS VII PRETENDIENTE. LA TOUR DE PEILZ. Ed-196. EBC.	90,-

BANCO DE ESPAÑA

	659	Lote 4 billetes 25 Pesetas. 24 Septiembre 1906. Serie B (2) y C (2). (Algunas pequeñas roturas y manchitas). Ed-314a. MBC- a MBC+.	100,-
	660	50 Pesetas. 15 Julio 1907. Catedral de Burgos. Ed-319. EBC-.	40,-
	661	100 Pesetas. 30 Junio 1906. Sin Serie. Ed-313. EBC-.	40,-
	662	Lote 9 billetes 50 Céntimos. Emisión 1937. Serie C. Tres tríos correlativos. Ed-391a. SC.	40,-
	663	25 Pesetas. 12 Octubre 1926. San Francisco Xavier. Serie B. (Dos muy leves pliegues). Ed-325a. EBC.	30,-
	664	Lote 5 billetes 25 Pesetas. 15 Agosto 1928. Calderón. Sin Serie. A EXAMINAR. Ed-328. EBC- a EBC.	75,-
	665	Lote 3 billetes 25 Pesetas. 15 Agosto 1928. Calderón. Serie A. Incluye pareja correlativa. Ed-328a. EBC.	15,-
	666	25 Pesetas. 25 Abril 1931. Vicente López. Ed-358. SC-.	40,-
	667	Lote 15 billetes 25 Pesetas. 25 Abril 1931. Vicente López. (Algunos billetes con pequeñas manchitas, arrugas o esquinas algo rozadas). A EXAMINAR. Ed-358. EBC a SC-.	120,-
	668	50 Pesetas. 17 Mayo 1927. Alfonso XIII. (Arrugas y esquinas algo redondeadas). Ed-326. EBC-.	30,-
	669	50 Pesetas. 25 Abril 1931. Rosales. (Arruguitas). Ed-359. EBC.	12,-
	670	Lote 2 billetes 50 Pesetas. 22 Julio 1935. Ramón y Cajal. Sin Serie. Pareja correlativa. (Levisimas arruguitas en margen derecho). Ed-366. SC-.	15,-
	671	Lote 2 billetes 100 Pesetas. 15 Agosto 1928. Cervantes. Sin Serie. Pareja casi correlativa. (Arruga). Ed-355. EBC+.	12,-
	672	Lote 6 billetes 100 Pesetas. 15 Agosto 1928. Cervantes. Serie A. Tres parejas correlativas. Ed-355a. SC-.	50,-
	673	Lote 2 billetes 100 Pesetas. 25 Abril 1931. Fernández de Córdoba. Pareja correlativa. (Arrugas). Ed-360. SC.	40,-

	674	500 Pesetas. 24 Julio 1927. Isabel la Católica. (Levisimas manchitas). Ed-352. EBC-.	30,-
	675	500 Pesetas. 15 Agosto 1928. Cardenal Cisneros. (Arruguitas). Ed-356. SC-.	30,-
	676	500 Pesetas. 25 Abril 1931. Elcano. (Arruguitas). Ed-361. SC.	25,-
	677	Lote 5 billetes 500 Pesetas. 25 Abril 1931. Elcano. Numeraciones correlativas. (Ínfima manchita en el ángulo inferior izquierdo. Leves arruguitas, en piquitos, leves pinzamientos en margen superior). Ed-361. (SC).	90,-
F	678	500 Pesetas. 7 Enero 1935. Precintado y garantizado por PMG como 64 CHOICE UNCIRCULATED EPQ (n. 1906012-036). Hernán Cortés. Ed-365. SC-.	375,-
	679	Lote 4 billetes 1.000 Pesetas. 15 Agosto 1928. San Fernando. Cuarteto correlativo. A EXAMINAR. Ed-357. EBC.	40,-
	680	Lote 5 billetes 1.000 Pesetas. 15 Agosto 1928. San Fernando. Ed-357. EBC a EBC+.	40,-

GUERRA CIVIL

	681	Serie 5 billetes 25, 40 y 50 Céntimos, 1 y 2 Pesetas. 1937. CONSEJO DE ASTURIAS Y LEÓN. Ed-394/398. MBC a EBC-.	80,-
	682	Lote 10 billetes 5 (7) 25 (1) y 100 Pesetas (2). 30 Agosto 1936. EL BANCO DE ESPAÑA. BILBAO. De 5 Pesetas: 2x Sin Serie y 5x Serie A. A EXAMINAR. Ed-368, 368A, 369, 370. MBC- a EBC-.	90,-
	683	Lote 3 billetes 5, 10 y 25 Pesetas. 1 Noviembre 1937. EL BANCO DE ESPAÑA. SANTANDER. Diferentes antefirmas. Ed-375, 376, 377. BC+.	60,-

ESTADO ESPAÑOL

	684	1 Peseta. 12 Octubre 1937. Serie B. Ed-425a. SC.	40,-
	685	Lote 2 billetes 1 Peseta. 12 Octubre 1937. Serie B. Pareja correlativa. Ed-425a. SC.	80,-
	686	Lote 2 billetes 1 Peseta. 12 Octubre 1937. Serie D. Pareja correlativa. Ed-425a. SC.	90,-
F	687	Lote 2 billetes 1 Peseta. 28 Febrero 1938. Serie G. Pareja correlativa. (Levisima manchita y arruguita). Serie Rara. Ed-427b. SC.	180,-
	688	Lote 4 billetes 1 Peseta. 30 Abril 1938. Serie N. (Pequeñas arruguitas, levisimas manchitas). A EXAMINAR. Ed-428b. SC- a SC.	30,-
	689	1 Peseta. 1 Junio 1940. Hernán Cortés. Serie B. Ed-441a. SC-.	40,-
	690	Lote 3 billetes 1 Peseta. 4 Septiembre 1940. Carabela. Serie E. Trío correlativo. Ed-442a. EBC.	75,-
	691	Lote 22 billetes 1 peseta. 15 Junio 1945. Isabel la Católica. Serie G. Incluye pareja correlativa. Ed-448a. MBC+ a EBC.	75,-
	692	Lote 98 billetes 1 Peseta. 19 Noviembre 1951. Quijote. Serie G. Correlativos en dos tiradas. (Alguna esquina levemente rozada). Ed-461a. SC.	100,-
	693	Lote 100 billetes 1 Peseta. 22 Julio 1953. Marqués de Santa Cruz. Serie D. Correlativos en diferentes agrupaciones y secuencias. (Alguna levisima arruguita, esquina algo doblado o casi imperceptible manchita). A EXAMINAR. Ed-465a. SC- a SC.	90,-
	694	Lote 80 billetes 1 Peseta. 22 Julio 1953. Marqués de Santa Cruz. Serie M. Correlativos en diferentes agrupaciones y secuencias. A EXAMINAR. Ed-465a. SC.	80,-
	695	Lote 7 billetes 1 Peseta. 22 Julio 1953. Marqués de Santa Cruz. Sin Serie (3), Serie A (3) y 1E (1). A EXAMINAR. Ed-465, 465a. EBC a SC.	10,-
	696	Lote 100 billetes 1 Peseta. 22 julio 1953. Marqués de Santa Cruz. Varias series. Incluye varias parejas y series correlativas. A EXAMINAR. Ed-465a. SC- a SC.	75,-
F	697	2 Pesetas. 12 Octubre 1937. Catedral de Burgos. Serie A. Ed-426. SC.	200,-
F	698	5 Pesetas. 21 Noviembre 1936. Ed-417. MBC+.	300,-
F	699	Lote 2 billetes 5 Pesetas. 21 Noviembre 1936. Pareja correlativa. Ambos con taladro central. Ed-417T. SC.	300,-

F	700	5 Pesetas. 18 Julio 1937. Portabella. Serie A. Sin numeración y con dos taladros centrales. (Tachados con cera azul y dos puntos de grapa). Ed-424T. SC.	80,-
F	701	5 Pesetas. 18 Julio 1937. Portabella. Serie A. (Arruguitas). Ed-424a. SC-.	150,-
	702	Lote 3 billetes 5 Pesetas. 18 Julio 1937. Portabella. Sin serie (2) y serie C. (Sucios). Ed-424, 424a. MBC.	60,-
	703	Lote 2 billetes 5 Pesetas. 10 Agosto 1938. Serie F. Pareja correlativa. Ed-435a. EBC.	20,-
	704	5 Pesetas. 4 Septiembre 1940. Alcázar de Segovia. Serie A. Ed-443. EBC+.	20,-
F	705	5 Pesetas. 13 Febrero 1943. Isabel la Católica. Sin Serie. (Levisimas arruguitas, levisimas manchitas). Ed-446. SC.	50,-
	706	Lote 4 billetes 5 Pesetas. 13 Febrero 1943. Isabel la Católica. Serie A. Cuarteto correlativo. (Levisimas dobleces en esquina). Ed-446a. SC.	120,-
	707	5 Pesetas. 15 Junio 1945. Capitulaciones de Santa Fe. Sin Serie. (Arruguitas). Ed-449. SC.	30,-
	708	5 Pesetas. 15 Junio 1945. Capitulaciones de Santa Fe. Sin Serie. (Levisima manchitas del tiempo, ínfima arruguita)). Ed-449. SC.	10,-
	709	Lote 4 billetes 5 Pesetas. 15 Junio 1945. Capitulaciones de Santa Fe. Sin Serie. (Leves arruguitas y alguna levisima manchita). A EXAMINAR. Ed-449. SC.	40,-
	710	Lote 2 billetes 5 Pesetas. 15 Junio 1945. Capitulaciones de Santa Fe. Serie B. Pareja correlativa. (Esquinas algo dobladas, arrugas). Ed-449a. (SC-).	20,-
	711	Lote 26 billetes 5 Pesetas. 15 Junio 1945. Capitulaciones de Santa Fe. Serie K. Varios tríos y series correlativas. (Esquinas rozadas, Alguna manchita, arrugas). A EXAMINAR. Ed-449a. SC- a SC.	225,-
	712	Lote 30 billetes 5 Pesetas. 15 Junio 1945. Capitulaciones de Santa Fe. Serie K. Todos correlativos. (Alguna esquinas rozada, arrugas). A EXAMINAR. Ed-449a. SC-.	250,-
	713	Lote 59 billetes 5 Pesetas. 15 Junio 1945. Capitulaciones de Santa Fe. Serie A a K. (Algunos arrugas, leves manchitas o esquinas rozadas. IMPRESCINDIBLE EXAMINAR. Ed-449a. EBC a SC.	250,-
	714	Lote 13 billetes 5 Pesetas. 15 Junio 1945. Capitulaciones de Santa Fe. Sin Serie a Serie L. Un billete de cada serie, emisión completa. (Alguna arruguita, alguna esquina algo rozada y alguna levisima manchita). A EXAMINAR. Ed-449, 449a, 449b. EBC+ a SC.	80,-
	716	5 Pesetas. 12 Abril 1947. Séneca. Sin serie. Ed-454. SC-.	35,-
	717	Lote 2 billetes 5 Pesetas. 12 Abril 1947. Séneca. Sin serie. Pareja correlativa. Ed-454. SC.	70,-
	718	Lote 14 billetes 5 Pesetas. 12 Abril 1947. Séneca. Serie D. Incluye dos tríos y una pareja correlativa. (Alguna arruguitas). A EXAMINAR. Ed-454a. SC- a SC.	120,-
	719	Lote 6 billetes 5 Pesetas. 12 Abril 1947. Séneca. Sin Serie a Serie E. (Arrugas, manchitas). A EXAMINAR. Ed-454a (4), 454b (2). EBC+ a SC-.	40,-
	720	Lote 13 billetes 5 Pesetas. 5 Marzo 1948. Elcano. Serie E. Todos correlativos. Ed-455a. SC.	90,-
	721	Lote 11 billetes 5 Pesetas. 5 Marzo 1948. Elcano. Serie J. Todos correlativos. (Alguna arruguita, alguna esquina algo rozada y alguna levisima manchita). Ed-455a. SC-.	75,-
	722	Lote 15 billetes 5 Pesetas. 5 Marzo 1948. Elcano. Series A a M. (Algunas arrugas, manchitas o esquinas algo rozadas). A EXAMINAR. Ed-455a. EBC a SC.	90,-
	723	Lote 15 billetes 5 Pesetas. 5 Marzo 1948. Elcano. Sin Serie a N. Un billete de cada serie, todos diferentes. Emisión completa. (Algunas arrugas, manchitas o esquinas algo rozadas). A EXAMINAR. Ed-455, 455a, 455b. EBC a SC.	120,-
	724	Lote 6 billetes 5 Pesetas. 16 Agosto 1951. Balmes. Sin serie. Todos correlativos. (Dos con arruga del papel). Ed-459. SC- a SC.	60,-
	725	Lote 10 billetes 5 Pesetas. 16 Agosto 1951. Balmes. Sin Serie. (Algunas arruguitas, Alguna esquina levemente rozada o alguna levisima manchita). A EXAMINAR. Ed-459. SC.	60,-
	726	Lote 2 billetes 5 Pesetas. 22 julio 1954. Alfonso X. Sin Serie. Pareja correlativa. (Esquinas levisimamente rozadas). Ed-466. SC.	15,-
	727	Lote 100 billetes 5 Pesetas. 22 Julio 1954. Alfonso X. Serie D. Todos correlativos. En fajo original F.N.M.T. (Alguna levisima arruguita). Ed-466a. SC.	125,-

	728	Lote 100 billetes 5 Pesetas. 22 Julio 1954. Alfonso X. Serie D. Todos correlativos. En fajo original F.N.M.T. (Algunas arruguitas en muy pocos billetes, algunas esquinas levisísimamente rozadas). Ed-466a. SC.	120,-
	729	Lote 81 billetes 5 Pesetas. 22 Julio 1954. Alfonso X. Serie K. Todos correlativos.. (Algunos marcas en margen y arrugas). A EXAMINAR. Ed-466a. SC- a SC.	70,-
	730	Lote 71 billetes 5 Pesetas. 22 Julio 1954. Alfonso X. Serie L. Todos correlativos. (Alguna esquina levisísimamente rozada). A EXAMINAR. Ed-466a. SC.	60,-
	731	Lote 78 billetes 5 Pesetas. 22 julio 1954. Alfonso X. Sin Serie a Serie V. Incluye bastantes pareja, tríos y series correlativas. (Algunas arrugas, leves manchitas o esquinas rozadas). IMPRESCINDIBLE EXAMINAR. Ed-466, 466a. EBC- a SC.	60,-
F	732	10 Pesetas. 21 Noviembre 1936. Ed-418. MBC+.	350,-
F	733	10 Pesetas. 21 Noviembre 1936. Con taladro central. (Arruguitas). Ed-418T. EBC+.	150,-
	734	Lote 2 billetes 25 Pesetas. 21 Noviembre 1936. Serie R. Pareja correlativa. (Una con una esquina algo doblada). Ed-419a. SC-.	75,-
F	735	25 Pesetas. 20 Mayo 1938. Giralda de Sevilla. Serie E. Ed-430a. SC.	125,-
F	736	25 Pesetas. 9 Enero 1940. Herrera. Serie C. Ed-436a. SC-.	100,-
	737	Lote 3 billetes 25 Pesetas. 9 Enero 1940. Herrera, series A, B y E. Ed-436, 436a. MBC+ a EBC.	150,-
F	738	25 Pesetas. 19 Febrero 1946. Flórez Estrada. Sin Serie. (Leves arruguitas, levisísimas manchitas de impresión). Ed-450. SC.	60,-
	739	25 Pesetas. 19 Febrero 1946. Flórez Estrada. Sin Serie. (Leves arruguitas, levisísimas). Ed-450. SC-.	25,-
	740	Lote 5 billetes 25 Pesetas. 19 Febrero 1946. Flórez Estrada. Sin Serie. (Arruguitas, levisísimas manchitas). A EXAMINAR. Ed-450. EBC+.	40,-
	741	Lote 5 billetes 25 Pesetas. 19 Febrero 1946. Flórez Estrada. Serie A. (Pequeñas arruguitas, levisísimas manchitas). A EXAMINAR. Ed-450a. EBC+ y SC-.	50,-
	742	Lote 2 billetes 25 Pesetas. 19 Febrero 1946. Flórez Estrada. Serie E. Pareja correlativa. Ed-450a. EBC+.	20,-
	743	Lote 3 billetes 25 Pesetas. 19 Febrero 1946. Flórez Estrada. Serie H. Trío correlativo. Ed-450a. EBC+.	30,-
	743A	Lote 4 billetes 25 Pesetas. 19 Febrero 1946. Flórez Estrada. Serie I. Todos correlativos. (Esquinas algo rozadas y arrugas). Ed-450a. EBC+ a SC-.	40,-
	744	Lote 2 billetes 25 Pesetas. 22 Julio 1954. Albéniz. Sin Serie. (Alguna esquina levemente rozada, levisísimas manchitas). Ed-467. SC-.	70,-
	745	Lote 2 billetes 25 Pesetas. 22 Julio 1954. Albéniz. Sin Serie. Pareja correlativa. (Arrugas). Ed-467. SC-.	80,-
	746	25 Pesetas. 22 Julio 1954. Albéniz. Sin Serie. Ed-467. EBC+.	15,-
	747	Lote 19 billetes 25 Pesetas. 22 Julio 1954. Albeniz. Serie H. Todos correlativos. (Esquinas algo rozadas y arrugas). Ed-467a. EBC- a EBC.	40,-
	748	Lote 10 billetes 25 Pesetas. 22 Julio 1954. Albéniz. Serie M. Incluye dos pareja correlativas y dos tríos correlativos. (Leves arruguitas). Ed-467a. SC- a SC.	60,-
F	749	50 Pesetas. 20 Mayo 1938. Castillo de Olite. Serie C. Ed-431a. EBC+.	90,-
	750	Lote 7 billetes 50 Pesetas. 22 Mayo 1938. Castillo de Olite. Serie B (4), D (1) y E (2). A EXAMINAR. Ed-431a. EBC- a EBC.	150,-
	751	Lote 2 billetes 50 Pesetas. 31 Diciembre 1951. Rusiñol. Sin Serie. Pareja correlativa. (Leves arruguitas, alguna esquinita algo rozada, ínfimas manchitas del tiempo). Ed-462. SC.	75,-
	752	Lote 5 billetes 50 Pesetas. 31 Diciembre 1951. Rusiñol. Sin Serie. (Arruguitas, alguna leve manchita o esquina mínimamente rozada). A EXAMINAR. Ed-462. SC-.	120,-
	753	Lote 6 billetes 50 Pesetas. 31 Diciembre 1951. Rusiñol. Sin Serie. (Alguna mínima arruguita, o esquina ínfimamente rozada. Uno papel algo oscurecido por el tiempo). A EXAMINAR. Ed-462. SC- a SC.	150,-
	754	Lote 2 billetes 50 Pesetas. 31 Diciembre 1951. Rusiñol. Serie B. Pareja correlativa. Ed-462a. EBC.	30,-

755	Lote 11 billetes 50 Pesetas. 31 Diciembre 1951. Rusiñol. Sin serie y Series A, B, C. Ed-462, 462a. MBC a MBC+ .	100,-
756	Lote 3 billetes 100 Pesetas. 20 Mayo 1938. Casa del Cordón. Serie A. Trío correlativo. Ed-432. EBC .	120,-
757	Lote 4 billetes 100 Pesetas. 20 Mayo 1938. Casa del Cordón. Serie A. Cuarteto correlativo. Ed-432. EBC a EBC+ .	150,-
758	100 Pesetas. 20 Mayo 1938. Casa del Cordón. Serie D. Ed-432a. EBC+ .	30,-
759	100 Pesetas. 9 Enero 1940. Colón. Serie A. Pareja correlativa. Ed-438. EBC .	50,-
760	100 Pesetas. 9 Enero 1940. Colón. Serie H. (Leves arruguitas). Ed-438a. EBC+ .	25,-
761	100 Pesetas. 19 Febrero 1946. Goya. Sin Serie. Ed-451. SC- .	40,-
762	Lote 6 billetes 100 Pesetas. 19 Febrero 1946. Goya. Serie B. A EXAMINAR. Ed-451b. EBC+ a SC- .	180,-
763	100 Pesetas. 2 Mayo 1948. Bayeu. Sin Serie. (Arruguitas y esquina algo tocada). Ed-456. SC- .	30,-
764	Lote 2 billetes 100 Pesetas. 2 Mayo 1948. Bayeu. Serie A. Pareja correlativa. Ed-456a. SC- .	100,-
765	Lote 4 billetes 100 Pesetas. 2 Mayo 1948. Bayeu. Serie A. A EXAMINAR. Ed-456a. SC- a SC .	100,-
766	100 Pesetas. 2 Mayo 1948. Bayeu. Serie D. Ed-456a. SC- .	25,-
767	Lote 2 billetes 100 Pesetas. 2 Mayo 1948. Bayeu. Serie H. Ed-456a. SC- .	50,-
768	Lote 2 billetes 100 Pesetas. 2 Mayo 1948. Bayeu. Serie H. Pareja correlativa. (Márgenes con el corte irregular y alguna leve manchita). Ed-456a. SC- .	50,-
769	Lote 2 billetes 100 Pesetas. 7 Abril 1953. Romero de Torres. Sin serie. Pareja correlativa. Ed-464. EBC .	40,-
770	Lote 3 billetes 100 Pesetas. 17 Noviembre 1970. Falla. Serie Sustitutiva 9A. Trío correlativo. Ed-472d. SC .	25,-
771	Lote 16 billetes 100 Pesetas. 17 Noviembre 1970. Falla. Incluye Serie 2F cuarteto correlativo, 7I pareja, 7K trío, 7Q cuarteto, 9C pareja. (Alguna arruguita y leve doblez en esquina). A EXAMINAR. Ed-472b y 472d. SC- .	30,-
772	Lote 65 billetes 100 Pesetas. 17 Noviembre 1970. Falla. Series A a 7Q. Incluye parejas, tríos y varias series correlativas. La gran mayoría calidad SC. Varios con manchitas del tiempo. A EXAMINAR. Ed-472a, 472b, 472c. MBC+ a SC .	35,-
773	500 Pesetas. 21 Noviembre 1936. Catedral de Salamanca. Serie B. Ed-422a. EBC- .	350,-
F 774	500 Pesetas. 20 Mayo 1938. Catedral de Santiago. Ed-433. MBC+ .	75,-
F 775	500 Pesetas. 23 Febrero 1946. Francisco de Vitoria. Ed-452. EBC- .	120,-
F 776	Lote 3 billetes 500 Pesetas. 15 Noviembre 1951. Benlliure. Serie A. A EXAMINAR. Ed-460a. EBC+ a SC- .	180,-
777	Lote 5 billetes 500 Pesetas. 22 Julio 1954. Zuloaga. Serie V. Todos correlativos. Ed-468b. SC .	80,-
778	Lote 2 billetes 500 Pesetas. 23 Julio 1971. Verdaguer. Sin Serie. Pareja correlativa. Ed-473. EBC+ .	20,-
F 779	1.000 Pesetas. 9 Enero 1940. Murillo. Ed-440. EBC- .	350,-
780	Lote 2 billetes 1.000 Pesetas. 4 Noviembre 1949. Ramón de Santillán. Ed-458. EBC a EBC+ .	100,-
F 781	1.000 Pesetas. 31 Diciembre 1951. Sorolla. Sin serie. Ed-463. EBC+ .	50,-
782	1.000 Pesetas. 31 Diciembre 1951. Sorolla. Serie C. (Leves arruguitas y manchita de tinta en esquina). Ed-463a. EBC+ .	40,-
783	1.000 Pesetas. 17 Septiembre 1971. Echegaray. Sin serie. Ed-474. SC .	40,-

JUAN CARLOS I

784	Lote 2 billetes 1.000 Pesetas. 17 Septiembre 1971. Echegaray. Sin Serie. Pareja correlativa. Ed-474. SC .	75,-
785	5.000 Pesetas. 6 Febrero 1976. Carlos III. Sin serie. Ed-475. SC .	50,-
786	5.000 Pesetas. 6 Febrero 1976. Carlos III. Serie X. (Arruguita en margen superior). Ed-475a. SC .	30,-

LOTES BILLETES

787	Lote 3 billetes 1, 2 y 100 Pesetas. 1938 a 1965. 1 Peseta 1940 Carabela serie C, 2 pesetas Catedral de Burgos Abril 1938 serie N y 100 Pesetas 1965 Bécquer sin serie. Ed-429b, 442a, 470. SC- .	40,-
788	Lote 4 billetes 50 Pesetas. 1936 a 1951. 50 pesetas Noviembre 1936 serie Q, 50 pesetas mayo 1938 Castillo de Olite serie C, 50 pesetas enero 1940 Menéndez Pelayo serie C y 50 pesetas diciembre 1951 Rusiñol 1951 sin serie. A EXAMINAR. MBC- a EBC.	50,-
789	Lote 5 billetes 100 Pesetas. 1936 a 1948. 100 Pesetas mayo 1938 Casa del cordon serie E, 100 pesetas Noviembre 1936 serie F, 100 pesetas febrero 1946 Goya sin serie, 100 pesetas enero 1940 Colón serie E y 100 pesetas mayo 1948 Bayeu sin serie. A EXAMINAR. MBC+ a EBC- .	90,-
790	Lote 29 billetes 1 a 500 Pesetas. 1936 a 1953. Colección de billetes a destacar alguno como: Generalitat de Catalunya, Menendez Pelayo, Carabela, Seneca. En álbum. A EXAMINAR. BC+ a SC- .	300,-
791	Lote 55 billetes 10 Céntimos a 2.000 Pesetas. 1935 a 1992. Resto final de colección destacan varios de 5 Pesetas 1938, 3 de 5 pesetas Alcazar de Toledo, incluye también algunos billetes locales de Tarragona y Barcelona. A EXAMINAR. BC- a EBC.	150,-
792	Lote 160 billetes 1 a 1.000 Pesetas. 1925 a 1965. Destacan 1 Peseta Abril 1938, pareja correlativa Velázquez 1928 y pareja correlativa J.R. Torres 1953. Incluye también 6 monedas de plata (4x 100 Pesetas 1966 y 2x 50 Céntimos 1904 y 1926). IMPRESCINDIBLE EXAMINAR. RC a SC.	75,-
793	Lote 68 billetes. 1937 a 1980. Contiene billetes de la República, Estado Español y Juan Carlos I. Incluye parejas correlativas. MBC+a SC.	200,-

ANDORRA

794	1 Pesseta. 19 Diciembre 1936. CONSELL GENERAL DE LES VALLS D´ ANDORRA. Emisión azul. (Roturas). Ed-2. MBC- .	25,-
F 795	5 Pessetes. 19 Diciembre 1936. CONSELL GENERAL DE LES VALLS D´ ANDORRA. Precintado y garantizado por PMG 35 Choice Very Fine (minor repairs). (n. 83501909157001G). Emisión marrón. (Leve restauración en los pliegues). Excelente aspecto. Ed-AND7. (MBC+).	650,-
F 796	10 Pessetes. 19 Diciembre 1936. CONSELL GENERAL DE LES VALLS D´ ANDORRA. Precintado y garantizado por PMG 45 CHOICE EXTREMELY FINE (Minor Repairs). (n. 44501909157004G). Emisión azul. (Leves restauraciones en los márgenes). Excelente aspecto. . Ed-AND8. (EBC).	1.000,-

GUINEA ECUATORIAL

797	Lote 2 billetes 100 y 1.000 Pesetas Guineanas. 12 Octubre 1969. Bananero y Presidente M. Nguema Biyogo. (Arrugas). Ed-1, 3; Pick-1, 3. (EBC-) a SC- .	35,-
-----	---	------

BILLETES LOCALES GUERRA CIVIL

ARAGÓN

798	25 Céntimos. 15 Junio 1937. C.M. de ALBALATE LUCHADOR (Teruel). RGH-173. EBC- .	30,-
F 799	50 Céntimos. 1937. C.M. de CASTELLOTE (Teruel). (Dobleces en esquinas). RGH-1792. SC- .	120,-
800	1 peseta. Colectividad Obrera U.G.T.-C.N.T. HÍJAR (Teruel). RGH-2850. MBC+.	25,-
801	1 Pesseta. Agosto 1937. C.M. de MONZÓN (Huesca). (Roturas). RGH-3679. BC+.	20,-

ASTURIAS

F 802	0, 20 Pesetas. SINDICATO DE LA ALIMENTACIÓN CONTROL DE LA SECCIÓN CAFÉS ECONÓMICOS. Cartulina. (Algo manchado). MUY RARO. RGH-2687. MBC+.	90,-
-------	---	------

CATALUNYA

F	803	5 Cèntims. L' AMETLLA DE MEROLA (Puigreig). Successors d' ANTONI SERRA FELIU - EMPRESA COLLECTIVITZADA. Hojalata. Con valor punzonado. RARO. L-3091; RGH-No cat. MBC+ .	90,-
	804	10 Cèntims. CASA DEL POBLE. CERVERA. Cartón. (Algo sucio). L-3298; RGH-7559. (EBC-) .	50,-
F	805	10 Cèntims. EMPORI. COOPERATIVA C. I. A. C. Cartón. RARO. RGH-7739. SC .	70,-
	806	5 Cèntims. 1937. COOPERATIVA AGRÍCOLA HOSTALETS DE PIEROLA. Latón. ESCASO. T-1431. EBC .	25,-
	807	1 Pesseta. 10 Maig 1937. AUTOS POUS (COLLECTIVITZATS) MANLLEU. Cartulina. Serie A. (Algo sucio). ESCASO. L-2963; RGH-8491. EBC .	25,-
	808	Lote 3 fichas 10 Cèntims, 1 y 5 Pessetes. SINDICAT AGRÍCOLA DE MONTAGUT. MONTAGUT DE FLUVIÀ. Latón. Serie completa. A EXAMINAR. T-1762 /1764; L-2235/2237. MBC+ a EBC- .	90,-
F	809	1 Pesseta. 29 Gener 1937. C.M. de MONTBRIÓ DEL CAMP. Sin sello tampón ni numeración. (Leves manchas). MUY RARO. AT-1551a; RGH-8764. (SC-) .	180,-
	810	1 Pesseta. Aj. de SOSES. ESCASO. AT-2406. EBC .	20,-

CASTILLA LA MANCHA

	811	1 Peseta. 1 Septiembre 1937. C.M. de CRIPTANA (Ciudad Real). (Roturas). RGH-2101. MBC- .	25,-
--	-----	---	------

MURCIA

F	812	1 Peseta. Junio 1937. Comercio e Industria de POZO-ESTRECHO (Murcia). (Algo tonalizado). RARO. RGH-4278. MBC .	75,-
---	-----	---	------

COMUNITAT VALENCIANA

F	813	25 Céntimos. PAPEL DE FUMAR BAMBÚ. ALCOY (Alicante). Baquelita. Ø 37 mm. MUY ESCASO. RGH-391; TV-98. EBC- .	70,-
	814	1 Peseta. 1 Febrero 1937. C.M. de VINAROS (Castellón). RGH-5775. MBC+ .	20,-

LOTES BILLETES LOCALES GUERRA CIVIL

	815	Lote 59 billetes. La mayoría catalanes y algunos del resto de España. Incluye 1 peseta 1936 Andorra. A EXAMINAR. BC+ a EBC .	340,-
--	-----	---	-------

BILLETES EXTRANJEROS

	816	Lote 2 billetes 25 y 50 Gulden. 42377. ANTILLAS HOLANDESAS. Flamenco y Andes mus. Pick-29i, 30h. SC .	40,-
	817	1 Dollar. 13547. GEORGE VI. CANADÁ. Precintado y garantizado por PMG 30 VERY FINE STAINS LIGHTENED (n. 2035072-005). (Roturas en margen, algo sucio). Pick-58e. MBC .	25,-
	818	10.000 Won. 2007. COREA DEL SUR. Rey Sejong. En presentación original. Numeración: AA 0003190 A. Pick-56a. SC .	25,-
	819	50 Francs. 1944. FRANCIA. Precintado y garantizado por PCGS 50 ABOUT UNC (n. 1155138.50/46964384). 2ª Emisión. Block 2. Allied Military Currency. Pick-123c. EBC .	20,-
	820	100 Francs. 1993. FRANCIA. Precintado y garantizado por PCGS 62 UNCIRCULATED OPQ (n. 699536.62/37767134). Delacroix. Pick-154g. SC .	40,-
	821	Lote 2 billetes 1/2 y 2-1/2 Gulden. 1920 y 1940. INDIAS HOLANDESAS. Muntbiljet Issue. Pick-102, 109. MBC+ .	50,-
	822	Lote 5 billetes Tipo Silver Monme. Siglos XVIII y XIX. JAPÓN. PROVINCIA DE YAMATO. Clasificados. A EXAMINAR. MBC- a MBC+ .	75,-
	823	Lote 5 billetes 5, 10, 20, 50 y 100 Tala. Sin Fecha (1985). SAMOA. Todos SPECIMEN y numeración 000000. Pick-26s, 27s, 28s, 29s, 30s. SC .	100,-

	824	5 Leones. 1964. SIERRA LEONE. (Algo sucio). ESCASO. Pick-3. MBC.	30,-
	825	2 Bolívares. 5 Octubre 1989. VENEZUELA. Precintado y garantizado por PMG 66 GEM UNCIRCULATED EPQ (n. 8037758-001). ESPECIMEN. Numeración AA0000000. Pick-69s. SC.	45,-
	826	5 Bolívares. (1968-74). VENEZUELA. Precintado y garantizado por PMG 64 CHOICE UNCIRCULATED EPQ (n. 8028046-033). Remainder y sin numeración. Pick-50r. SC.	40,-
	827	10 Bolívares. 7 Junio 1977. VENEZUELA. Precintado y garantizado por PMG 65 GEM UNCIRCULATED EPQ (n. 8023199-004). Mariscal Sucre. MUESTRA. Numeración 000000000. Dos taladros. Pick-51s3. SC.	45,-
F	828	10 Bolívares. 18 Septiembre 1979. VENEZUELA. Precintado y garantizado por PMG 66 GEM UNCIRCULATED EPQ (n. 8023199-006). Mariscal Sucre. MUESTRA. Numeración 000000000. Dos taladros. Pick-51s4. SC.	50,-
F	829	20 Bolívares. 7 Junio 1977. VENEZUELA. Precintado y garantizado por PMG 64 CHOICE UNCIRCULATED EPQ (n. 1150207-001). José Antonio Paëz. MUESTRA. Numeración 000000000. Dos taladros. Pick-53s2. SC.	50,-
F	830	50 Bolívares. 11 Marzo 1960. VENEZUELA. Precintado y garantizado por PMG 55 ABOUT UNCIRCULATED (n. 2199514-001). Pick-33c, 50r. EBC.	60,-
	831	100 Bolívares. 21 Noviembre 1972. VENEZUELA. Precintado y garantizado por PMG 64 CHOICE UNCIRCULATED (n. 8023199-014). ESPECIMEN SIN VALOR. Numeración A 00000000. Pick-55s1. SC.	40,-
	832	100 Bolívares. 27 Enero 1976. VENEZUELA. Precintado y garantizado por PMG 65 GEM UNCIRCULATED EPQ (n. 8023199-015). ESPECIMEN SIN VALOR. Numeración J 00000000. Pick-55s2. SC.	45,-
	833	100 Bolívares. 29 Enero 1980. VENEZUELA. Precintado y garantizado por PMG 67 SUPERB GEM UNC EPQ (n. 8023199-016). ESPECIMEN SIN VALOR. Numeración 000000000. Pick-59s. SC.	40,-
	834	1.000 Rials. 2009. YEMEN. Precintado y garantizado por PMG 45 CHOICE EXTREMELY FINE EPQ (n. 2199656-009). Replacement. Pick-36a*. MBC+.	20,-
	835	Lote 26 billetes. 1887 y Siglo XX. FRANCIA, IMPERIO AUSTRO-HUNGARO, YUGOSLAVIA, RUSIA, ROSTOV, Etc. Destacan 100 Korona Yugoslavia 1919, 10 Rupees Burma-India, etc. Todos diferentes. A EXAMINAR. MBC- a SC.	150,-
	836	Lote 27 billetes. 1978 a 2003. PAISES AFRICANOS. Billetes de Sierra Leone, Uganda, Somalia, Guinea-Bissau, Swaziland y Namibia. Todos diferentes y la mayoría SC. A EXAMINAR. MBC a SC.	150,-
	837	Lote 31 billetes. Siglo XX. DIFERENTES PAÍSES DEL MUNDO. A EXAMINAR. SC- a SC.	25,-
	838	Lote 50 billetes. VARIOS PAÍSES. A EXAMINAR. SC.	20,-
	839	Lote 50 billetes. VARIOS PAÍSES. Diversas calidades. A EXAMINAR.	libre,-

FICHAS COOPERATIVAS

	840	Lote 3 Arbitris municipals sobre consumacions 10 (2) y 25 Cèntims. 1937. AJUNTAMENT DE BARCELONA. papel. A EXAMINAR. Allepuz-251/253. EBC- a EBC.	45,-
	841	Lote 4 fichas 10, 25, 30 Cèntims y 1 Pesseta. Guerra civil. ALTOS HORNOS DE CATALUÑA. INDUSTRIA COLECTIVIZADA. ECONOMAT. HOSPITALET DEL LLOBREGAT. Al. L-806, 807, 808 y 809. EBC+ a SC.	25,-
	842	Lote 3 fichas 10, 15 y 20 Céntimos. AUTOBUSES ROCA. Al. A EXAMINAR. L-1184/1186. EBC a SC-.	25,-
	843	Lote 6 fichas. BARCELONA. Al, Br, Ni, baquelita. Diferentes. A EXAMINAR. BC a MBC+.	15,-
	844	10 Cèntims. HIJOS DE ARTIGAS. OLOT. Cartón redondo. L-No cat. MBC.	25,-
	845	10 Céntimos. CAFÉ COMERCIO DE SIMÓN GUAL. INCA. MALLORCA. Latón. ESCASA. EBC-.	40,-
	846	10 Céntimos. CAFÉ COMERCIO DE SIMÓN GUAL. INCA. MALLORCA. Latón. ESCASA. EBC-.	40,-
F	847	4 Pesetas. J. ARROM. PLAZA MAYOR. MALLORCA. Latón. 4 Resellado sobre 2. (Leves oxidaciones). MUY ESCASA. EBC-.	75,-
	848	Lote 2 fichas 10 Céntimos. S/F. CAFÉ COMERCIO DE SIMÓN GUAL. INCA. MALLORCA. Latón. ESCASA. EBC-.	45,-
	849	Lote 26 fichas, jetones, medallitas, reproducciones, etc. Varios materiales. Ø 16 a 32 mm. Diferentes. A EXAMINAR. BC a SC.	15,-

MEDALLAS DE ORO

F 850 Medalla 4º Centenario Batalla de Lepanto. 1971. 10,29 grs. AU (917). Ø 27 mm. En estuche original, con certificado. **PROOF.** 575,-

MEDALLAS ESPAÑOLAS

	851	Medalla. JOCS -JUEGOS- GAMES SPECIAL OLYMPICS. ESPAÑA. Anv.: Pareja de atletas con antorcha corriendo. Rev.: Logo y mascota oficial. Br. Ø 86 x 49 mm. Con anilla. SC.	20,-
F	852	Exposición Escolar Provincial. Septiembre 1905. HUELVA. Anv.: Escudos. Rev.: GRANDES FIESTAS DE LA ENSEÑANZA. HUELVA. Monasterio de la Rabida. Br dorado. Ø 53 mm. RARA. SC.	75,-
	853	Medalla. 1883-1933. CÁMARA DE COMERCIO FRANCESA EN BARCELONA. Anv.: Dios del Comercio, con vista al fondo de la ciudad de Barcelona, con escudo. Rev.: R.F. 1883-1933. Laurea y leyenda en francés. Br. Ø 50 mm. Cru-1311. SC.	20,-
	854	Francisco de Pizarro. 1961. F.N.M.T. Anv.: Busto con gorguera a izquierda. Rev.: Punta de espada trazando una raya en un campo. 349,27 grs. Br plateado. Ø 79 mm. MUY ESCASA. R.A.H.-C-65. SC.	45,-
	855	Lote 2 medallas Ciutat Vella y Centenari Centre Excursionista de Catalunya. 1973 a 1976. SUBIRACHS. AE. Ø 50 y 80 mm. A EXAMINAR. SM-12, 16. SC.	40,-
	856	Lote 2 medallas. 1973 y 1981. BANC SABADELL. Inauguración Sucursal Montornés del Vallés y Centenario Banco de Sabadell. AE. Ø 65 y 60 mm. SC.	10,-
	857	Medalla de Agradecimiento a los Colaboradores. 1992. OLIMPIADA BARCELONA 1992. F.N.M.T. Br. Ø 70 mm. Con funda. SC.	25,-
	858	Lote 2 medallas. 1999. L' ELEFTANT BLAU. FUTBOL CLUB BARCELONA. Anv.: Escudo del F.C. Barcelona y elefante azul dentro de laurea. Br. y esmaltes. Ø 60 mm. En el reverso, Una ` L' ELEFTANT BLAU PER UN BARÇA DELS SOCIS`, y la otra ` A TONI VIÑAS DIRECTOR DE LA SEU DE L' ELEFTANT BLAU 1999`. A EXAMINAR. SC.	35,-
	859	Lote 4 medallas. BARCELONA. AE. Ø 30, 35 (2), 50 mm. La Junta de Comercio, Instituto Barcelonés, Medalla Boda Real Isabel II 1846, Concurso público proyecto plaza real 1848. MBC+ a EBC- .	50,-
	860	Lote 10 medallas religiosas. AE, Br, latón, metal plateado. Diferentes. Todas con anilla. A EXAMINAR. MBC a EBC.	20,-
	861	Lote 25 medallas. Siglo XX. AE, Br, metal plateado, Zinc. Ø 35 a 85 mm. Todas diferentes. A EXAMINAR. MBC+ a SC.	75,-
	862	Lote 19 medallas. Finales de siglo XIX y XX. AE, Br, Metal gris, plateado y dorado. Ø 36 a 135 mm. Algunas de modulo grande. Todas diferentes. A EXAMINAR. EBC a SC.	125,-
	863	Lote 37 medallas. Siglo XX. Peso total: 780 grs. AR. 17 medallas de plata en forma de sello rectangular, 9 dedicadas a Picasso y sus pinturas, y 8 dedicadas a Poste Vaticani. 10 medallas de plata dedicadas a Goya y sus pinturas y 10 medallas dedicadas a personajes históricos. PROOF.	350,-

MEDALLAS EXTRANJERAS

	864	Medalla Juegos Olímpicos de Invierno Garmisch-Partenkirchen. 1936. ALEMANIA. Metal plateado y esmaltado. Aguja en reverso. Ø 34, 9 mm. EBC.	40,-
F	865	Exposition Internationale du Progres. 1895. ABBAS HILMI PACHA. LE CAIRE. EGIPTO. Anv.: Busto de frente. Rev.: Vista de la esfinge y la piramides de Gizeh. Br. Sobredorado. Ø 67 mm. MUY RARA. SC.	120,-
	866	Lote 3 medallas médicos ilustres. 1817, 1834 y 1865. FRANCIA. AE. Ø 45 a 67 mm. Etienne Lanthois, Andreas Liber y Gerardus Johannes Mulder. A EXAMINAR. EBC+ a SC.	50,-
	867	Medalla escolar. 1901-2. YAGA. SCHOOLS COMPETITION. GRAN BRETAÑA. AR. Ø 29 x 25 mm. Otorgada : M.K. grabado en anverso. Con anilla, cinta y prendedor original. EBC.	20,-
	868	Lote 3 medallas Exposición de Industria Internacional. 1851. LONDRES. GRAN BRETAÑA. Estaño plateado. Ø 51 y 71 mm. Una alegoría de Britannia, otra busto Principe Alberto, la de módulo pequeño bustos de la Reina Victoria y Alberto sobrepuestos a izquierda. Las tres diferentes. Las dos de módulo grande grabador: Ottley. (La pequeña oxidaciones). Dos con brillo original. EBC a SC.	45,-
	869	Lote 5 medallas conmemorativas. 1975. GRAN BRETAÑA. AlBr. Ø 45 mm. Año del Patrimonio arquitectónico europeo. En estuche original. A EXAMINAR. PROOF.	10,-

870	Lote 10 medallas Médicos portugueses ilustres. (1973). MEDICINA. PORTUGAL. Br. Ø 80 mm. Todas diferentes. Busto del médico en anverso y leyenda con biografía en reverso. Forman serie. Todas grabador: Vasco Berardo. A EXAMINAR. SC.	5,-
871	Medalla. 1840. GREGORIO XVI, Año X ROMA. VATICANO. Anv.: GREGORIVS.XVI.PONT.MAX.ANNO.X. Busto a derecha. Rev.: SOC PROP FIDEI LVGDVNI INSTIT (...). mundo surmonado de cruz radiante. 65,01 grs. AE. Grabador: Girometti. Ø 50 mm. Spink-2196. EBC+.	30,-
872	Medalla. 1847. PIO IX. Año II ROMA. VATICANO. Anv.: PIVS UX PONT MAX ANNO II. Busto a derecha. Rev.: BASIL. VATICANAE - DECVS.ADDITVM. Estatuas de San Pedro y San Pablo. 33,49 grs. AE. Ø 44 mm. B-847, Spink-2251. EBC+.	30,-
873	Medalla Restauración de los monumentos de la Vía Apia. 1852. PIO IX. Año VII ROMA. VATICANO. 37,57 grs. AE. Ø 44 mm. Golpecitos en canto. B-852, Spink-2271. EBC-.	30,-
874	Medalla. 1854. PIO IX. Año IX ROMA. VATICANO. Rev.: SINITE PARVVLOS VENITE AD ME. 37,55 grs. AE. Ø 44 mm. B-854, Spink-2278. EBC.	30,-
875	Lote 2 Medallas. 1846 y 1847. PIO IX. Año I y II ROMA. VATICANO. AE. La de 1846 Arco de triunfo. La de 1847 ovalada sin anilla. Ø 61 y 31 mm. Leves golpecitos en canto. A EXAMINAR. Spink-2238 var. metal, 2250. EBC.	30,-
876	Lote 5 Medallas. 1860 (x2), 1861, 1862, 1863. PIO IX. ROMA. VATICANO. Plomo y AE (4). Todas diferentes. Ø 42 a 49 mm. A EXAMINAR ALGUNA ESCASA. B*860, 861, 862, 863; Spink-2289, 2292,; VQ-14353 var. EBC- a EBC+.	90,-
877	Medalla Peregrinaje a Roma, Ste. Germaine. 1867. PIO IX. TOULOUSE. VATICANO. 40,21 grs. AE. Ø 50 mm. EBC-.	45,-
878	Lote 5 Medallas. 1864, 1865, 1866, 1867, 1869. PIO IX. ROMA. VATICANO. AE. Incluye Arco de Vespasiano, Templo San Lorenzo, Hospital de Dementes, Quirinal y Concilio Ecumenico Romano. Todas diferentes. Ø 35 a 42 mm. A EXAMINAR. B-964, 865, 866, 867; Spink-2294, 2297, 2298, 2301,. EBC a EBC+.	90,-
879	Concilio Ecumenico Vaticano. -1870. PIUS IX. VATICANO. Anv.: OECUMENICO CONCILIO VATICANO PONTIF. A XXIV ROMAE COACTO PIVS PP. IX. Busto a izquierda. Rev.: San Pedro sentado entre los Apóstoles. CONVENERVNT APOSTOLI ET SENIORES. Metal plateado. Ø 43 mm. Bartolotti XXV-12. SC.	30,-
880	Medalla Año Santo. 1875. PIO IX. Año XXX. VATICANO. BARCELONA?. 42,07 grs. Calamina dorada. Ø 50 mm. Rayitas. MBC.	10,-
881	Set 10 medallas. 1977. VATICANO. Peso total: 114 grs. AR. Ø 9x 32 y 1x 40 mm. 80 Aniversario Pablo VI. En estuche original. Pátina de colección antigua. A EXAMINAR. PROOF.	60,-

CONDECORACIONES ESPAÑOLAS

882	Alzamiento y Victoria. 1936-1939. Br. Ø 33 mm. Categoría Bronce. Con anilla y prendedor originales. PG-886a. SC.	15,-
883	Al Mérito Sindical. Br. y esmaltes. Con anilla, cinta y prendedor originales. PG-963c. SC.	50,-
F 884	Lote 4 medallas Propagandística Amo a España. 19-VII-1936. MALLORCA. Caja original con sobres originales de papel. Calvó-283. SC.	170,-
F 885	Vieja Guardia Baleares. (1936-39). FALANGE ESPAÑOLA. Metal gris. Con anilla y cinta. RARA. EBC.	175,-

CONDECORACIONES EXTRANJERAS

886	Lote 2 medallas Cruz al merito de guerra. 1939. ALEMANIA. III REICH. Br. y Metal Blanco. Ø 32 mm. Tercera clase. Una versión Bronce, la otra versión Plata. Con anilla. BB-83. EBC.	60,-
887	Lote 2 medallas Cruz al Mérito Militar, una I Clase y la otra II Clase. 1939. ALEMANIA. III REICH. Br. La de I Clase con espadas, con anilla. La de II Clase sin espadas, Con anilla y cinta. A EXAMINAR. EBC+.	75,-
888	Medalla al merito de guerra 1870/1871. 1871. ESTADOS ALEMANES. PRUSSIA. Br. Con anilla. BB-119. EBC-.	20,-
889	Lote 2 Condecoraciones Cruz de luchadores y Medalla combatientes. 1940-1945. BELGICA. EBC.	30,-

DOCUMENTOS Y VARIOS

890	Reproducción Sello pendiente en plomo. (1975). SANCHO. NAVARRA. Anv.: Rey Sancho a caballo a izquierda. Rev.: Armas del Reino de Navarra. 212,22 grs. Pb. Ø 66 mm. EBC.	15,-
F 891	Archivador numismático de 9 bandejas. Ø 320x240x100 mm. Bandejas de 70 celdas de 25x25 mm. A EXAMINAR. EBC-.	55,-

PRÓXIMA SUBASTA

13-14 Diciembre 2024

Admisión de lotes hasta el 7 de noviembre de 2024

COMPRAMOS Y SUBASTAMOS

Colecciones de todos los países del mundo

Acumulaciones, stocks de comerciantes

Pruebas, variedades, errores

Historia Postal

Archivos de correspondencia

Colecciones especializadas

Monedas y billetes

CONTACTO

T. 91 521 65 68

Fax 91 522 92 64

csm@csubastasmadrid.com

www.csubastasmadrid.com



1052 70 €



1053 40 €



1058 50 €



1070 Libre

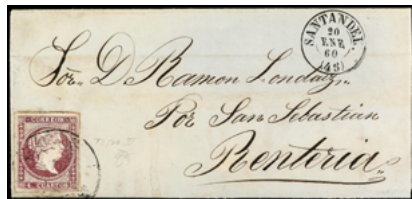

1098 30 €



1106 50 €



1112 20 €



1113 25 €



1114 25 €



1115 Libre

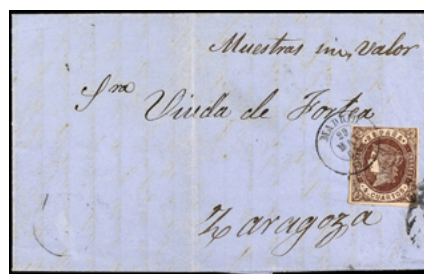

1116 20 €



1123 25 €



1144 40 €



1156 30 €



1172 30 €



1147 30 €



1148 100 €



1150 100 €



1151 20 €



1153 200 €



1154 30 €



1155 30 €



1159 20 €



1161 30 €



1163 40 €



1164 270 €



1165 90 €



1166 90 €



1173 25 €



1182 40 €



1185 40 €



1187 100 €



1188 20 €



1192 100 €



1193 40 €



1200 75 €



1201 80 €



1203 60 €



1205 65 €



1206 50 €



1208 40 €



1212 Libre



1214 Libre



1216 160 €



1218 40 €



1195 20 €



1197 70 €



1198 40 €



1213 30 €



1228 50 €



1229 60 €



1219 Libre



1220 50 €



1223 80 €



1224 150 €



1225 40 €



1226 40 €



1227 50 €



1230 70 €



1231 60 €



1234 90 €



1240 Libre



1241 30 €



1242 30 €



1243 100 €



1245 25 €



1246 50 €



1247 45 €



1248 30 €



1249 30 €



1250 50 €



1251 90 €



1252 80 €



1253 95 €



1254 40 €



1255 20 €



1256 45 €



1257 50 €



1258 50 €



1259 30 €



1260 35 €



1262 50 €



1265 90 €



1264 125 €



1280 60 €



1284 50 €



1285 55 €



1295 190 €



1296 200 €



1297 170 €



1291 20 €



1304 40 €



1309 25 €



1314 30 €



1326 85 €



1308 100 €



1320 30 €



1327 95 €



1330 15 €



1310 40 €



1335 30 €



1336 20 €



1339 150 €



1340 75 €



1341 50 €



1342 60 €



1343 55 €

00311



1344 1.500 €



1350 75 €



1351 65 €



1352 25 €



1353 50 €

00145



1345 1.450 €

2542



1354 250 €



1357 120 €



1358 125 €



1359 120 €



1360 120 €



1361 70 €



1369 30 €



1363 20 €



1371 250 €



1372 100 €



1373 90 €



1374 100 €



1365 200 €



1378 200 €



1381 150 €



1382 950 €



1380 140 €



1383 25 €



1384 30 €



1386 60 €



1389 65 €



1390 Libre



1401 45 €



1406 35 €



1424 50 €



1425 55 €



1426 30 €



1439 50 €



1440 30 €

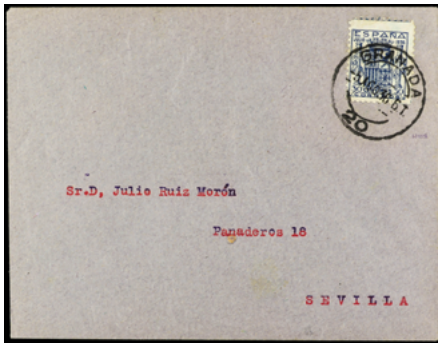

1385 50 €



1427 30 €



1445 120 €

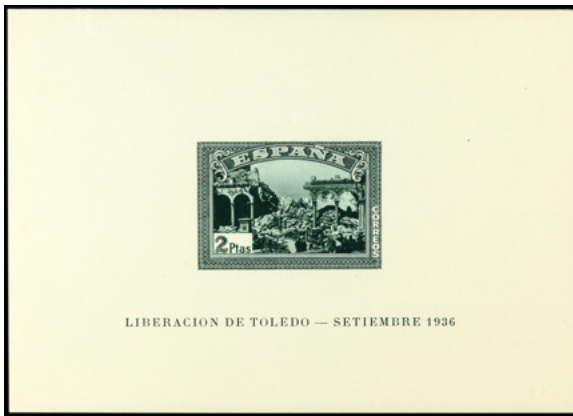

1397 325 €



1434 300 €



1476 60 €



1444 Libre



1446 70 €



1447 75 €



1484 240 €



1450 80 €



1451 80 €



1452 50 €



1453 85 €



1454 65 €



1456 50 €



1457 50 €



1465 25 €



1469 150 €



1473 80 €



1474 35 €



1485 275 €



1486 130 €

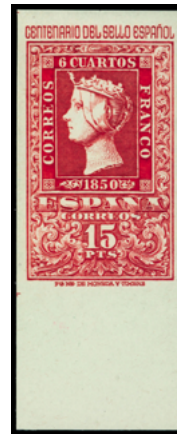

1487 120 €



1488 120 €



1489 120 €



1490 120 €



1491 60 €



1496 500 €



1497 35 €



1498 150 €



1499 140 €



1500 65 €



1501 60 €



1502 65 €



1516 130 €



1517 140 €



1518 140 €



1519 90 €



1520 85 €



1521 70 €



1524 240 €



1607 20 €



1612 200 €



1597 20 €



1613 25 €



1633 30 €



1663 85 €

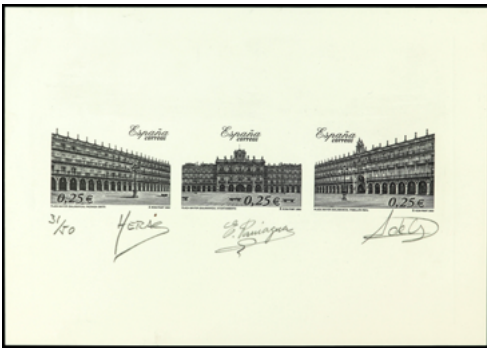

1641 240 €



1669 20 €



1672 50 €



1673 25 €



1695 125 €



1699 40 €



1700 90 €



1701 75 €



1712 50 €



1713 75 €



1705 150 €



1749 190 €



1758 30 €



1748 120 €



1747 250 €



1759 25 €



1751 40 €



1752 90 €



1760 Libre



1753 60 €



1761 20 €



1762 25 €



1763 20 €



1764 25 €



1781 20 €



1782 30 €



1787 15 €



1790 100 €



1793 30 €



1795 35 €



1797 120 €



1916 90 €



1929 60 €



1930 35 €



1796 150 €



1799 190 €



1801 180 €



1924 35 €



1803 180 €



1804 90 €



1805 120 €



1933 30 €



1918 50 €



1919 50 €



1931 100 €



1932 100 €



1925 150 €



1948 20 €



1954 20 €



1947 30 €



1950 50 €



1951 20 €



1953 60 €



1956 70 €



1960 25 €



1966 50 €



1967 35 €



1970 45 €



1972 30 €



1976 20 €



1978 25 €



1979 Libre



1980 30 €



1993 45 €



1994 Libre



1995 35 €



1996 45 €



1997 50 €



1999 40 €



2003 60 €



2004 20 €



2008 90 €



2009 90 €



2005 60 €



2007 20 €



2014 35 €



2011 25 €



2021 100 €



2015 150 €



2022 40 €



2023 75 €



2025 30 €



2033 60 €



2040 150 €



2034 20 €



2041 30 €



2043 25 €



2045 45 €



2046 50 €



2058 90 €



2061 40 €



2241 40 €



2256 150 €



2259 150 €



2260 150 €



2197 50 €



2225 230 €



2284 20 €



2262 30 €



2267 28 €



2286 20 €



2289 70 €



2329 100 €



2330 90 €



2331 150 €



2332 125 €



2333 75 €



2336 170 €



2339 40 €



2340 140 €



2369 125 €



2370 50 €



2371 50 €



2399 25 €



2402 50 €



2427 30 €



2381 25 €



2382 50 €



2433 20 €



2455 30 €



2452 40 €



2454 40 €



2456 30 €



2469 40 €



2470 70 €



2404 65 €



2378 35 €



2420 25 €



2409 150 €



2413 40 €



2421 25 €

FILATELIA

Primera sesión

Viernes, 18 de octubre de 2024
16.00 horas

BIBLIOGRAFÍA	lotes	1001-1030
DOCUMENTOS ANTIGUOS	lotes	1031-1050
PREFILATELIA	lotes	1051-1056
ESPAÑA 1850 - 1900	lotes	1057-1215
ESPAÑA 1901 - 1931	lotes	1216-1282
II REPÚBLICA	lotes	1283-1377

BIBLIOGRAFÍA

1001	PREFILATELIA ESPAÑOLA. 3 Tomos. Nuevo a estrenar. OCASION.	40,-
1002	PREFILATELIA ESPAÑOLA. 2 Tomos (I y II). OCASION.	libre,-
1003	MARCA DE LOS EJERCITOS FRANCESES EN ESPAÑA (1673-1828) de Manuel Tizón.	libre,-
1004	CATALOGO GALVEZ 1960. Pequeño defecto en la cubierta. RARO. OCASION.	30,-
1005	LA OBRA DE JEAN DE ESPERATI. Algunos defectos en el lomo. OCASION. A EXAMINAR.	libre,-
1006	HISTORIA POSTAL DE LAS ANTIGUAS DEPENDENCIAS DE AFRICA de F. Aracil, tomos I, IV y V editados por EDIFIL. Nuevos a estrenar.	libre,-
1007	CUATRO LIBROS: LOS AEROGRAMAS ESPAÑOLES 1959-1986, MARCAS DE ESTACION UTILIZADAS COMO MATASELLOS. MANUAL DE LOS ENTEROS POSTALES DE INICIATIVA PRIVADA DE ESPAÑA y GUIA DEL COLECCIONISMO FILATELICO. OCASION.	libre,-
1008	LOTE compuesto por: TABLAS Y PLANCHEO DE LA PRIMERA EMISION DE ANTILLAS (Echenagusia), PLANCHEO Y TABLA DE LOS SELLOS SOBRECARGADOS y 1/4 (Echenagusia), MANUAL DE LOS SELLOS DE ESPAÑA 1931-1939 (Martínez-Pinna), CATALOGO DE ENTEROS DE ESPAÑA, COLONIAS Y DEPENDENCIAS (Laiz) y MAPA DE LAS CARRERAS DE POSTA DE ESPAÑA. OCASION. A EXAMINAR.	libre,-
1009	CUATRO LIBROS: ESTUDIO SOBRE LA PRIMERA EMISION POSTAL DE ANTILLAS ESPAÑOLAS, HISTORIA POSTAL DE CUBA, EL CORREO LOCAL DE LA HABANA y ESTUDIO DEL SELLO CONMEMORATIVO DEL CUARTO CENTENARIO DEL DESCUBRIMIENTO DE PUERTO RICO 1493-1893.	libre,-
1010	ESTUDIO SOBRE LA PRIMERA EMISION POSTAL DE ANTILLAS ESPAÑOLAS, HISTORIA POSTAL DE CUBA y MAPA DE LAS ADMINISTRACIONES DE CORREOS DE LA PROVINCIA DE LA HABANA. OCASION.	libre,-
1011	CONJUNTO de 5 ejemplares. Itinerarios Sancha-Rozas (1860), Andalucía y Catalunya; Atlas Coello (años 1850), Cádiz y Zaragoza; Facundo Cañada, España Militar y Marítima, mapa 1880.	libre,-
1012	CONJUNTO de 9 libros o catálogos diversos. A destacar EL 6 CUARTOS DE 1850 de J. Guinovart, 2 tomos Guerra Civil de J. Allepuz y subasta MASTERPICES OF FRENCH PHILATELY, Afinsa 1998.	libre,-
1013	CONJUNTO formado por 10 catálogos a destacar EL 6 CUARTOS DE 1850 de J. Guinovart y 2 tomos GUERRA CIVIL ESPAÑOLA de J. Allepuz.	libre,-
1014	CAJA conteniendo: PREFILATELIA ESPAÑOLA (3 tomos); ESTUDIO DEL SELLO DE PUERTO RICO; ED. 101, CATÁLOGO SUBASTA BRASIL 'THE SANTOS COLLECTION'. Afinsa; CORREO RECUPERADO (1910-1936) de H. Nierinck; CATÁLOGO DE PERFORACIONES de F. Pérez Rodríguez (2 catálogos); cat. AIR SERVICES IN NATIONALIST SPAIN DURING THE SPANISH CIVIL WAR y THE REPUBLICAN LOCAL WAR STAMPS (2 catálogos) de Gómez-Guillamón y 14 catálogos diferentes DISCURSOS ACADÉMICOS.	libre,-
1015	CONJUNTO de diversos catálogos. Hay Edifil especializado, Prefilatelía, Gálvez de 1960, Manual de Falsos de Graus, Locales Guerra Civil de Sofima, Fiscales de Alemany, Historia Postal de Canarias, Manual del experto del Dr. Blas y otros. Total 31 ejemplares.	libre,-
1016	CONJUNTO que incluye Gálvez 1922 - Mundial, álbum alemán s. XIX; Gálvez 1943 España, Scott 1905 - Miundial, Yvert 1927 - Mundial... EXAMINAR.	libre,-
1017	CONJUNTO de libros y catálogos. LOCAL WAR TAX (2) y AIR SERVICES-Gómez Guillamón; Sello CUARTO CENTENARIO DE DESCUBRIMIENTO DE PUERTO RICO- O. Dávila; EL SEGELL DE BARCELONA - J. Cendrós; CANARY ISLANDS (2)- R. Shelley; RESEÑA HISTÓRICA DE LOS SELLOS DE CORREO DE ESPAÑA- A. Fdez Duro; CID AND ISABEL- Hamilton; ARGENTINA- Subasta Afinsa; EDIFIL ESPECIALIZADO (2)- 1950/2010; POSTAL MARKINS OF MADRID (2)- A. Crew; PERFORACIONES (2)- F. Pérez; MANUAL FILATELIA ESPAÑOLA - O. Schier y algunos ACADEMUS.	libre,-
1018	CONJUNTO formado por 9 catálogos Edifil Especializados de España, Cuba y Dependencias de distintas ediciones y 1 catálogo Gálvez de 1960 en perfecto estado.	libre,-
1019	CONJUNTO formado por catálogos especializados Edifil de España, ex- colonias y Cuba de distintas ediciones, prefilatelía tomo II, Las emisiones de sellos de Derecho Judicial de F. Cabello y Catálogo Gálvez de 1960. Total 11 catálogos.	libre,-
1020	DISCURSOS ACADEMICOS. 6 Tomos (II al VI y VIII). OCASION.	libre,-
1021	DOS CATALOGOS ESPECIALIZADOS: TOMO IV (DEPENDENCIAS POSTALES ESPAÑOLAS, 2002) y CUBA 1855-1996 (1997). OCASION.	libre,-
1022	REPUBLIQUE CHINOISE 1912-1949 de Jackie Veckman. OCASION.	15,-
1023	LIVRE DES VALEURS ET COTATIONS DES ANNEES 1870-1871 (Valises Diplomatiques, Ballons Montés, etc...). INTERESANTE.	15,-
1024	5 CATALOGOS YVERT diferentes: TOMO 1, 2-2ª parte y volumen 4, 6 y 7. Ediciones entre 2006-2010. A EXAMINAR.	libre,-
1025	8 CATALOGOS editados en inglés por la Spanish Philatelic Society (nºs 7, 9, 13, 14, 17, 19, 20 y 21).	libre,-

1026	8 CATALOGOS EXTRANJEROS ESPECIALIZADOS de diferentes épocas: SIEGER, MANCOVENAU, BERCK, etc... OCASION. A EXAMINAR.	libre,-
1027	10 SUBASTAS antiguas, algunas de referencia (JOYAS DE LA FILATELIA ESPAÑOLA, CHINA colección Berg, etc...). INTERESANTE. A EXAMINAR.	libre,-
1028	COINAGE AND HISTORY OF THE ROMAN EMPIRE. Volumen II por David L. Vagi.	libre,-
1029	2 CATALOGOS: LOS AUSTRIAS (1556-1700) y LOS BILLETES DEL BANCOS DE ESPAÑA DURANTE LA GUERRA CIVIL.	libre,-
1030	LOS BILLETES MUNICIPALES (GUERRA CIVIL ESPAÑOLA) 1936-1939.	12,-

DOCUMENTOS ANTIGUOS

1031	FIRMAS REALES. Conjunto de 5 documentos firmados YO EL REY, Felipe IV 1626, 1632 (2) y 1644 manuscritos e Isabel II 1858 tampón. Conservación defectuosa. A EXAMINAR.	40,-
1032	FIRMAS REALES. Conjunto de 5 documentos firmados YO EL REY, Felipe IV 1629, 1632, 1633 y 1640 manuscritos y Felipe V 1701 tampón. Mayoría defectos. A EXAMINAR.	30,-
1033	FIRMAS REALES. Conjunto de 6 documentos firmados YO EL REY. Felipe IV 1630, 1635 y 1663 manuscritos y Carlos II 1674 y 1687 tampón y Felipe V 1702 tampón. Conservación variada. A EXAMINAR.	75,-
1034	FIRMAS REALES. Conjunto de 5 cédulas o Órdenes, impresas o manuscritas. Todo nombramientos, firmados tampón YO EL REY. Felip V 1729, 1743; Carlos III 1768, Maria Cristina Reyna Gobernadora 1835 e Isabel II 1847.	70,-
1035	FIRMAS REALES. Conjunto de 5 cédulas o Órdenes, impresas o manuscritas. Felipe V 1741 Utrera (Sevilla), Carlos III 1763 Daroca (Zaragoza), 1781 Chile, seguros marítimos y 1764 Cehegín (Murcia) y Carlos IV 1791 Bula Santa Cruzada. Todos con tampón YO EL REY.	70,-
1036	FIRMAS REALES. CARLOS III. 1786-87. Conjunto de 5 cédulas u Órdenes, impresas o manuscritos, con firma tampón YO EL REY. Todas relacionadas con AMÉRICA. Relevo ministros Audiencia Yndias, Santiago de Chile, religión, Supresión conventos de Mercenarios, Arzobispos de Charcas (Bolivia) y Chile-Casa de la Monedas. INTERESANTE.	100,-
1037	FIRMAS REALES. Conjunto de 5 cédulas o Órdenes impresos o manuscritos. Todo nombramientos firmados tampón YO EL REY. Carlos IV 1795 y 1803; Fernando VII 1814, 1815 y 1825.	50,-
1038	FIRMAS REALES. Conjunto de 5 órdenes o cédulas, impreso o manuscrito. Fernando VII 1809 nombramiento, 1824 Cocentaina (Valencia) y 1831 Cádiz. Isabel II 1851 San Julián de Llor (Gerona) y 1853 Barcelona. Todos con tampón YO EL REY o YO LA REYNA.	60,-
1039	FIRMAS REALES. 1844. Cédula manuscrita con firma tampón YO LA REINA (Isabel II), nombrando Ensayador de metales a Francisco Carreras Argemir, relacionado con Francisco Carreras Candi.	20,-
1040	FIRMAS REALES. Conjunto de 4 documentos firmados tampón YO LA REYNA de Isabel II (1846-1860).	20,-
1041	FIRMAS REALES. Conjunto de 4 documentos firmados tampón YO LA REYNA de Isabel II (1854-1865).	20,-
1042	FIRMAS REALES. 1871. 3 páginas. Documento con firma tampón AMADEO (Amadeo I).	30,-
1043	FIRMAS REALES. 1871. 3 páginas. Documento con firma tampón AMADEO (Amadeo I).	30,-
1044	CONJUNTO que incluye FIRMA AUTÓGRAFA de Felipe IV en documento relativo a un mayorazgo en Valladolid (1628), pases militares (1842), licenciaturas militares (1853, 1890), licencias de armas (1854), 2 certificados del Consulado Español en MEMEL (Prusia-1872-preciosos), etc. GRUPO INTERESANTE.	75,-
1045	FERROCARRIL. Conjunto que incluye documento del Resataurant del ferrocarril de Gerona (1866), emprestito de la sociedad 'Camino de Hierro del Norte', Memoria (Jta accionistas) del camino de Hierro Barcelona-Arenys de Mar (1858) y mapa en tela 'Caminos de Hierro de España y Portugal con sus estaciones precios', ed. Ramón Tarragó, Barcelona (1880 ca.).	30,-
1046	NUMISMÁTICA. Conjunto de Cédulas y Órdenes período 1612-1820, referentes a monedas falsas, moneda extranjera, Casa de la Moneda, Créditos, etc. Aprox. 20 ejemplares. Se incluye otro grupo de documentos en referencia al comercio (harina, téxtil, etc.). INTERESANTE. Conservación variada. A EXAMINAR.	50,-
1047	PASAPORTES ANTIGUOS. Conjunto de más de 40 ejemplares, en folio o doble folio, período 1823-1871. Gran difusión de marcas de paso. INTERESANTE. Conservación variada. A EXAMINAR.	libre,-
1048	PASAPORTES ANTIGUOS. Conjunto de más de 30 ejemplares en folio a doble folio, período 1831-1859. Múltiples marcas de paso. Conservación variada. A EXAMINAR.	libre,-
1049	AMERICANA. Conjunto de documentos, que incluye Insurrección Simón Bolivar (1800-1815), Colombia, Cuba 1815-1870, Filipinas 1896, México papel sellado con resello 1818-19 y habilitados período independiente 1822-23 y 1824-25, Puerto Rico, La Guayra 1788-9 y Perú 1670-71. Conservación habitual. A EXAMINAR.	libre,-
1050	BILLETES DILIGENCIA. 1845-1860. Conjunto de 4 billetes. Galicia y Catalunya. Buena calidad.	20,-

PREFILATELIA

	1051	1783. Carta de MADRID a GENOVA con marca 'MADRID 10' (PE 11). RARA.	15,-
F	1052	☒ 1830. PONTEVEDRA A SANTIAGO. Marca P. FRANCA en rojo y cruz de tinta sobre la carta. MUY RARA.	70,-
F	1053	☒ 1838. RIVADEO a LONDRES. Carta con GA. RIVADEO en azul. ESPAGNE PAR OLORON en rojo y al dorso fechador LONDON de llegada. Carta enviada a causa de la Guerra Carlista. RARA.	40,-
	1054	1855. Carta de LONDRES a BARCELONA con marca encaminador 'G. CREW LONDON', anotaciones manuscritas en el texto interior y porteo de 20 reales a la llegada. RARA.	15,-
	1055	CONJUNTO de 18 cartas de CÁDIZ dirigidas al norte de España o al extranjero. Diversas marcas.	libre,-
	1056	LOTE de 22 piezas entre cartas, envueltas y algún frontal de varias demarcaciones. A EXAMINAR.	libre,-

ESPAÑA 1850-1900

1850. ISABEL II

F	1057	° 6 cuartos negro. Plancha I. Mat. '11' de Zaragoza en azul. Ed.1.	40,-
F	1058	☒ 1850 (20 Enero). Frontal a MADRID. 6 cuartos negro, plancha I, mat. fechador BILBAO. Ed.1.	50,-
	1059	☒ 1850 (10 Febrero). Frontal a VALENCIA. 6 cuartos negro. Plancha I, mat. fechador TARRAGONA. Ed.1.	50,-
F	1060	° SERIE COMPLETA con defectos (5 valores). Hay sellos con muy buena presencia. RARA. OCASION. A EXAMINAR. Ed.1A/5. Cat. 5.232€.	250,-
	1061	(*) 6 cuartos negro nuevo y adelgazado, 12 c. y 5 r. usados. Buen lote. A EXAMINAR. Ed.1A, ° 2/3. Cat. 920€.	75,-
	1062	☒ 6 cuartos negro. Conjunto de 5 cartas. Ed.1A (5).	libre,-
	1063	☒ 6 cuartos negro. Conjunto de 10 cartas con mat. araña negra. Todo los sellos con cuatro márgenes. Ed.1A (10).	150,-
	1064	☒ 6 cuartos negro. Conjunto de 10 cartas con mat. araña negra. Todos los sellos con cuatro márgenes. Ed.1A (10).	150,-
F	1065	° 5 reales rojo, mat. fechador rojo. Ed.3. Cat. 350€.	40,-
F	1066	° 6 reales azul, buenos márgenes. Adelgazado. Cert. COMEX. Ed.4. Cat. 750€.	50,-
F	1067	° 6 reales azul. Raro sello pese a estar adelgazado y tinta lavada. Dictamen COMEX. OCASION. A EXAMINAR. Ed.4. Cat. 1.140€.	55,-
F	1068	° 10 reales verde. Raro sello pese a tener un pliegue y ligero adelgazamiento. Cert. COMEX. GRAN OCASION. A EXAMINAR. Ed.5. Cat. 3.260€.	150,-

1851. ISABEL II

	1069	° 6, 12 cuartos., 5 y 10 reales. Buenos ejemplares. A EXAMINAR. Ed.6/7, 9 y 11. Cat. 890€.	70,-
F	1070	☒ 1851. BURGOS a MANRESA. 6 cuartos negro. Mat. ARAÑA AZUL. Gran calidad. Se adjuntan 3 sobres, mismo sello y araña negra. Ed.6.	libre,-
F	1071	* 6 cuartos negro con PAPEL GRUESO. Cert. CEM. PRECIOSO. MUY RARO. Ed.6p. Cat. 845€.	250,-
F	1072	° 12 cuartos lila y 5 reales rosa. El primero algo tonalizado. Buena presencia. OCASION. A EXAMINAR. Ed.7 y 9. Cat. 640€.	40,-

1852. ISABEL II

F	1073	° 12 cuartos., 5 y 6 reales. Todos buena calidad y amplios márgenes. Ed.13, 15/6. Cat. 710€.	90,-
F	1074	° 2 reales naranja pálido. Muy bonito sello pese a ligerísimo doblez. Cert. CEM. MUY RARO. GRAN OCASION. A EXAMINAR. Ed.14. Cat. 7.500€.	400,-
F	1075	° 6 reales azul verdoso. BONITO. RARO. OCASION. Ed.16. Cat. 725€.	80,-

1853. ISABEL II

F	1076	(*) 6 cuartos rosa, grandes márgenes. Leve pliegue vertical. Ed.17. Cat. 400€.	50,-
	1077	° 6 cuartos rosa. 50 ejemplares. Mat. PARRILLA NEGRA. EXAMINAR. Ed.17 (50). Cat. 142€.	libre,-

F	1078	° 12 cuartos, 5 reales y 6 reales. Buenos ejemplares. Ed.18, 20/21. Cat. 620€.	70,-
F	1079	° 2 reales bermellón. Raro sello pese que le falta una pequeña parte de la esquina superior izquierda. Cert. COMEX. MUY RARO. GRAN OCASION. Ed.19. Cat. 4.675€.	225,-
F	1080	° 6 reales azul. MUY BONITO. OCASION. Ed.21. Cat. 610€.	75,-
	1081	☒ Conjunto formado por 6 cartas o frontales del período 1853-1902 y tira de 3. Ed. 52 mat. fechador ATECA. A EXAMINAR. Ed.173.	libre,-

1853. ESCUDO DE MADRID

F	1082	° 1 cuarto bronce, grandes márgenes. Leve corte en esquina inferior, sin tocar dibujo. Muy buen ejemplar. Ed.22. Cat. 480€.	70,-
---	------	---	------

1854. ESCUDO DE ESPAÑA

	1083	° 6 cuartos carmín. 3 bloques de seis y un bloque de 9. Mat. PARRILLA NEGRA. EXAMINAR. Ed.24 (27). Cat. +270€.	libre,-
	1084	° 2, 5 y 6 reales. Buenos ejemplares. Ed.25/7. Cat. 460€.	60,-

1854. SERVICIO OFICIAL

	1085	**/* SERIE COMPLETA. 4 valores. 1 onza fijasellos, resto sin. Ed.28/31. Cat. 110€.	20,-
--	------	--	------

1854. ESCUDO DE ESPAÑA. FONDO BLANCO

	1086	° 4 cuartos carmín. PAPEL AZULADO. 7 ejemplares. Se incluyen 7 sellos Edifil 33 ó 33p y un ejemplar con mat. '8' dudoso. EXAMINAR. Ed.33A (7). Cat. +259€.	libre,-
--	------	--	---------

1855. SERVICIO OFICIAL

	1087	** 1 libra negro sobre azul. BLOQUE DE CUATRO. Goma original habitual. A EXAMINAR. Ed.38 (4).	15,-
	1088	** 1 libra negro sobre azul. BLOQUE DE SEIS. Goma original habitual. A EXAMINAR. Ed.38 (6). Cat. +168€.	25,-

1855. ISABEL II

	1089	° Conjunto de sellos. Muy buena calidad. Ed.39, 41/42, * 35/38, *° 43/46. Cat. 430€.	40,-
F	1090	° 2 cuartos verde. LUJO. Ed.39. Cat. 190€.	30,-
	1091	° 2 cuartos verde, mat. fechador MALAGA/(6) en negro. Margen inferior corto, rarísimo el matasellos fechador sobre el 2 cuartos. Ed.39.	libre,-
F	1092	* 1 real azul verdoso. Buen ejemplar pese a leve adelgazamiento. A EXAMINAR. Ed.41. Cat. 1.675€.	100,-
F	1093	(*) 2 reales violeta. Buen ejemplar. Color algo tenue. Cert. A. CAJAL. A EXAMINAR. Ed.42. Cat. 700€.	50,-
	1094	° 2 reales violeta. 3 sellos sueltos y 5 parejas con mat. PARRILLA NEGRA. En general buena calidad. EXAMINAR. Ed.42 (13). Cat. 388€.	libre,-
	1095	° 2 reales violeta. Ficha conteniendo 7 parejas y 1 bloque de cuatro. Mat. PARRILLA NEGRA. En general buena calidad. EXAMINAR. Ed.42 (18). Cat. 579€.	libre,-
	1096	° 1 real azul y 2 reales violeta. Muy bonitos. Ed.45, 46. Cat. 309€.	20,-
F	1097	° 4 cuartos rojo. Mat. fechador ARENAS DE SN. PEDRO (Ávila) tipo I. MAGNÍFICO y RARO. Ed.48.	40,-
F	1098	☒ 1860 (20 Enero). SANTANDER a RENTERÍA. 4 cuartos. VARIEDAD DE COLOR LILA, mat. R.C. Últimos días de uso de este sello. RARO. Ed.48B.	30,-
	1099	**/* 4 cuartos carmín. Tipo IV. 30 sellos. EXAMINAR. Ed.48c (30). Cat. 292€.	libre,-
	1100	° 2 reales violeta. FALSO POSTAL. Graus 58l inutilizado a pluma. Ed.50F.	40,-

1860-1861. ISABEL II

F	1101	* SERIE COMPLETA. El 19 cuartos Dictamen CEM. Gran ocasión pues todos son nuevos a lampara de cuarzo. A EXAMINAR. Ed.51/6. Cat. 5.870€.	400,-
---	------	---	-------

	1102	(*) 2 cuartos verde. MUY BUEN EJEMPLAR. Ed.51. Cat. 475€.	85,-
	1103	° 2 cuartos verde. 10 ejemplares con mat. R.C. En general buena calidad. EXAMINAR. Ed.51 (10). Cat. 280€.	libre,-
	1104	° 4 cuartos naranja. 14 ejemplares con mat. fechador de SEVILLA y provincia. Mayoría muy legibles. Destaca SEVILLA (7) sobre pequeño fragmento. Ed.52 (14).	40,-
	1105	° 4 cuartos naranja. Juego completo de RUEDAS DE CARRETA (1 al 63). OCASION. A EXAMINAR. Ed.52(63).	40,-
F	1106	52/☒ 1861. SOBRESCRITO a SALAS (Oviedo). 4 cuartos amarillo, mat. fechador BELMONTE azulado. MUY BONITO.	50,-
	1107	☒ 1861-62. Tres cartas con fechadores ALBUÑOL (Granada), LA GUARDIA (Pontevedra) y MOTA DEL MARQUÉS (Valladolid). MUY LEGIBLES. A EXAMINAR. Ed.52 (3).	30,-
	1108	° 12 cuartos carmín. 14 sellos con mat. R.C. en PAREJAS. En general buena calidad. EXAMINAR. Ed.53 (14). Cat. 399€.	libre,-
F	1109	° 19 cuartos castaño. Raro sello pese a estar tratado químicamente. Cert. COMEX. Ocasión para cubrir el hueco. Ed.54. Cat. 2.065€.	100,-
	1110	☒ 1860-1880. Conjunto de 10 sobres circulados. Todos con ETIQUETAS DE CIERRE diferentes. Curioso.	75,-

1862. ISABEL II

F	1111	*/(*) SERIE COMPLETA. 6 valores. Valor de 2 reales sin goma, resto **/**. Incluye usados Ed. 51, 53, 56. Ed.57/62.	90,-
F	1112	☒ 1863. SOBRESCRITO de MADRID a GRANADA. 4 cuartos castaño. Mat. parrilla 1. Preciosa carta de triple porte. Ed.58 (3).	20,-
F	1113	☒ 1862. A NOYA (Galicia). 4 cuartos castaño en pareja, mat. fechador BROZAS (Cáceres). MUY BONITA. Ed.58.	25,-
F	1114	☒ 1862. ENVUELTA a PALMA. Mat. 4 cuartos castaño, mat. fechador LLUCMAYOR (Mallorca). Muy bonita. Ed.58.	25,-
F	1115	☒ 1862. SOBRESCRITO a SANTIAGO. 4 cuartos castaño, mat. TARAZONA (Zaragoza). Ed.58.	libre,-
F	1116	☒ 1863. SOBRESCRITO a ZARAGOZA. 4 cuartos castaño. Mat. fechador MADRID (1). Manuscrito 'Muestras sin valor'. MUY BONITA. Ed.58.	20,-
	1117	☒ 1863. VALENCIA a JUMILLA. 4 cuartos castaño, mat. BARRAS DE VALENCIA. RARO. Ed.58.	20,-
F	1118	(*)/° 4 cuartos castaño y 12 cuartos azul. FALSOS POSTALES (ambos tipo I). Ed.58F, 59F.	50,-
F	1119	* 19 cuartos rosa. Buen ejemplar. Se adjunta * 57/59 y * 61. Buena calidad. Ed.60.	35,-
F	1120	° 19 cuartos rosa. Mat. R.C. póstumo. Muy buen ejemplar. Ed.60.	25,-

1864. ISABEL II

F	1121	*/(*) SERIE COMPLETA. 6 valores. 1 r. y 2 r. con goma. Muy buena calidad. Ed.63/68. Cat. 460€.	100,-
F	1122	° 4 cuartos rojo, mat. fechador TORREVIEJA/ALICANTE. LUJO. Ed.64.	25,-
F	1123	1864. ENVUELTA a PINEDA DE LA SIERRA. 4 cuartos rojo, mat. óvalo de puntos de BURGOS (el sello cerraba la carta pero está intacto). Ed.64.	25,-
	1124	☒ 1864. ALCUDIA a PALMA y MANACOR a PALMA. 4 cuartos rojo. Dos cartas con mat. fechador y timbres de Alcaldía de Alcudia en azul y Manacor en negro. MUY BONITAS. Ed.64 (2).	40,-
	1125	°/☒ 4 cuartos rojo. Conjunto formado por 2 sellos con fechador BARCELONA (2) y AGUILAR (Córdoba), 1 bloque de 30 fechador HUETE (Cuenca), 1 carta con mat. fechador BARCELONA (2) y parrilla con cifra y 1 frontal con R.C. 35 con marca prefilatélica MASIDE / GALICIA. En general buena calidad. EXAMINAR. Ed.64.	50,-
F	1126	° 19 cuartos violeta. Amplios márgenes. LUJO. Cert. SORO. Ed.66. Cat. 285€.	25,-
F	1127	* 1 real castaño sobre verde. Amplios márgenes. LUJO. Ed.67. Cat. 275€.	25,-
F	1128	* 1 real castaño sobre verde. Buen ejemplar. Ed.67. Cat. 275€.	25,-

1865. ISABEL II

F	1129	*/(*) SERIE COMPLETA. 5 valores en nuevo. 2 cuartos punto claro, 12 cuartos ok, 19 cuartos punto claro y COMEX, 1 real punto claro en margen superior y 2 reales pliegue horizontal. Serie de gran presencia. Ed.69/73. Cat. +2.600€.	300,-
F	1130	* 19 cuartos castaño y rosa. Buenos márgenes. Cert. CEM. PRECIOSO. RARO. Ed.71. Cat. 2.065€.	350,-
F	1131	° 19 cuartos castaño y rosa. Buen ejemplar. Ed.71. Cat. 680€.	100,-

F 1132	° 19 cuartos castaño y rosa. Raro sello pese a estar tratado químicamente. Dictamen COMEX. OCASION. A EXAMINAR. Ed.71. Cat. 1.100€.	60,-
F 1133	° 19 cuartos castaño y rosa. Mat. R.C. 9. FALSO SPERATI. Ed.71F.	25,-
F 1134	(*) 1 real verde, grandes márgenes. Algún puntito negro al dorso y frente. Gran aspecto y buen ejemplar. Ed.72. Cat. 550€.	70,-
F 1135	* 2 reales salmón. Buenos márgenes. PRECIOSO. RARO. Ed.73A. Cat. 660€.	170,-

1865. ISABEL II. EMISIÓN DENTADA

F 1136	° SERIE COMPLETA. 6 valores. Centrados mejor que los habituales. 19 cuartos reparado y dentado retocado (cert. CMF). A EXAMINAR. Ed.74/9. Cat. 3.200€.	250,-
1137	**/* 4 cuartos azul, dos emisiones. Centrados. Ed.75 y 81. Cat. 165€.	libre,-
F 1138	* 19 cuartos, 1 real y 2 reales. Sellos con colores frescos, descentrados como es habitual en esta emisión pero con el dentado original. Ed.77, 78, 79. Cat. 9.275€.	450,-
F 1139	° 19 cuartos castaño y rosa. Raro sello pese a estar reparado y dentado retocado. Cert. COMEX. GRAN OCASION. Ed.77. Cat. 3.360€.	150,-
1140	° 2 reales lila oscuro. Buen ejemplar. Cert. SORO. Ed.79. Cat. 345€.	30,-

1866. ISABEL II

F 1141	*/* SERIE COMPLETA. 7 Valores. Ed. 80/2 y 85 en nuevo (sin goma), resto usado. Buena calidad. A EXAMINAR. Ed.80/6. Cat. 1.000€.	125,-
F 1142	(*) 2 cuartos rosa. Margen izquierdo, dentado irregular. Buen ejemplar. Ed.80. Cat. 450€.	40,-
F 1143	° 4 cuartos azul. FALSO POSTAL. Graus 107I. Esquina roma. Ed.81F.	25,-
F 1144	☒ GRAN fragmento de carta de BARCELONA a FRANCIA, circulada con 12 cuartos naranja. FALSO POSTAL, tipo I. Ed.82F.	40,-
F 1145	* 19 cuartos castaño. Dictamen CEM. BONITO. RARO. Ed.83. Cat. 1.525€.	220,-
F 1146	* 19 cuartos castaño. Punto reparado. Cert. COMEX. Ed.83. Cat. 950€.	70,-
F 1147	° 10 cts. verde. FALSO POSTAL tipo único. Mat. parrilla. Ed.84F.	30,-
F 1148	(*) 20 cts. violeta. Buen ejemplar. Ed.86. Cat. 1.000€.	100,-
1149	* 20 cts. lila. Apariencia y catalogación de nuevo (lavado). Se vende tal cual. A EXAMINAR. Ed.86. Cat. 1.525€.	libre,-

1867. ISABEL II

F 1150	(*)/* SERIE COMPLETA. 6 valores. Ed. 88/9 y 92 en nuevo. Resto usado. Centrados variados. Alguno leve defecto. A EXAMINAR. Ed.87/92. Cat. 840€.	100,-
F 1151	°/Δ 4 cuartos azul. FALSO POSTAL tipo único, mat. parrilla 1, sobre pequeño fragmento. Ed.88F.	20,-
1152	* 12 cuartos naranja. Redentado. EXAMINAR. Ed.89A. Cat. 415€.	25,-

1867. CIFRAS E ISABEL II

F 1153	*/* DOS SERIES COMPLETAS. 9 valores. Ed. 95, 97 y 99 usados, resto en nuevo. 19 cuartos castaño adelgazado y dentado retocado (dictamen COMEX). Centrados variados. A EXAMINAR. Ed.93/6, 97/101. Cat. 2.400€.	200,-
F 1154	(*) 50 mil. castaño. FALSO POSTAL tipo III. Ed.96F.	30,-

1868. ISABEL II

F 1155	* 50 mils. violeta. FALSO POSTAL tipo II. Ed.98F.	30,-
F 1156	☒ 200 mils. verde. Carta de LA BISBAL (GERONA) a GENOVA. Al dorso fechadores de tránsito y llegada. RARA. Ed.100.	30,-

1870. ALEGORÍA DE ESPAÑA

1157	FICHA conteniendo: ** 102, **142 (2), ** 164 (2) y **/* 213 (3), 219 y 221. Muy bien centrados a lujo. A EXAMINAR.	30,-
------	--	------

	1158	50 mils. Clasificador con más de 600 sellos BARRADOS. Ideal para estudio. OCASION. A EXAMINAR. Ed.107.	libre,-
F	1159	(*) 50 mils. azul. FALSO POSTAL tipo VII, manuscrito 'F'. Ed.107F.	20,-
	1160	☒ 100 mils. castaño con Mat. ROMBO DE PUNTOS. Sobre la carta mat. con grupo fechador invertido. Al dorso fechadores de tránsito y llegada. Ed.108.	18,-
F	1161	* 100 mils. castaño rojizo. FALSO POSTAL tipo II. Ed.108F.	30,-
F	1162	(*) 200 mils. castaño FALSO POSTAL tipo IV, manuscrito 'F'. Ed.109F.	30,-
F	1163	(*) 400 mils. verde. Ínfimo poro propio del papel. Buen ejemplar. Ed.110. Cat. 500€.	40,-
F	1164	* 1 esc. 600 mils. violeta. Cert. CEM. BONITO. RARO. OCASION. Ed.111. Cat. 2.300€.	270,-
F	1165	(*) 2 esc. azul. Punto claro y dentado retocado. Ed.112. Cat. 1.300€.	90,-
F	1166	* 2 esc. azul con goma alterada. Apariencia y catalogación de nuevo (usado 840€ cat.). RARO. OCASION. A EXAMINAR. Ed.112. Cat. 2.060€.	90,-
	1167	* 12 cuartos castaño. Buen ejemplar pese a pequeña inclusión (punto negro), propia del papel. Ed.113. Cat. 450€.	40,-

1872. AMADEO I

	1168	* 5 cts. rosa. Buen ejemplar. Ed.118.	12,-
	1169	* 10 cts. violeta. Falta diente en esquina superior izquierda. Ed.120. Cat. 490€.	libre,-
	1170	CONJUNTO formado por: Ed. * 127, ° 156, */° 257/66 y Locales patrióticos Burgos ** 47 en bloque de cuatro. Calidad diversa. A EXAMINAR.	libre,-

1873. CORONA MURAL Y ALEGORÍA DE ESPAÑA

	1171	*/(*) OCHO valores. 4 cuartos a 1 pta. Centrados variados. Alguno dentado retocado. A EXAMINAR. Ed.130/8. Cat. 345€.	30,-
F	1172	☒ Carta de BARCELONA a PARIS con 4 sellos de 10 cts. verde (pareja y dos sueltos). Mat. ROMBO DE PUNTOS. MUY RARA. Ed.133(4).	30,-
F	1173	* 10 cts. verde. FALSO POSTAL (Graus 1821). Sombras del tiempo. Ed.133F.	25,-
	1174	** 10 cts. verde. FALSO POSTAL. 500 sellos en bloques de 50. EXAMINAR. Ed.133F. Cat. 1.000€.	libre,-
	1175	(*) 20 cts. negro. Buen ejemplar. Leve punto tonalizado al frente. Ed.134. Cat. 165€.	20,-
	1176	1 pta. gris. FALSO POSTAL tipo II, barrado. Ed.138F.	25,-
F	1177	° 10 pts. castaño violeta. FALSO SPERATI. Al dorso marca Sperati Reproduction. MUY BONITO. Ed.140F.	40,-

1874. ESCUDO DE ESPAÑA

	1178	*/(*) Conjunto de sellos clásicos en nuevo. Centrados diversos. En general, buena calidad. A EXAMINAR. Ed.141/50, 153/5. Cat. 970€.	125,-
	1179	* 5 c. sin dentar, 2 c., 5 c. y 40 c. Buenos márgenes. Ed.141s, 143/4 y 148. Cat. 760€.	25,-
	1180	(*) 5 cts. negro. Bloque de 60 SIN DENTAR. RARO. Ed.141s (60). Cat. 720€.	40,-

1873-1875. CORREO CARLISTA

	1181	☒ 1874. ELVETEA a OIZ. En el interior DIOS PATRIA REY / COMANDANCIA MILITAR DE BAZTAN. Fechador ESPAÑA / ELIZONDO.	libre,-
F	1182	° 1 real azul. Mat. estrella en azul y numeral 20 de LEKEITIO. Defectos. Ed.156. Cat. 560€.	40,-
	1183	* 1/2 real rosa tipo II, ínfima manchita. Se adjunta 16 m, 50 c. y 1 r. Ed.157, 159A y 160/61. Cat. 200€.	libre,-
	1184	*/° Ficha con sellos nuevos y usados con matasellos falsos. ALTO VALOR EN CAT. OCASION. A EXAMINAR. Ed.157 y 160/1.	libre,-
F	1185	° 1 real violeta, márgenes completos y mat. manuscrito. Firma GRAUS. Ed.158.	40,-

1875. ALFONSO XII

	1186	☒ 1883. PERIÓDICOS. LA LUCHA. Ed.P23.	libre,-
--	-------------	---------------------------------------	---------

F	1187	*/(*) NUEVE VALORES. 2 c. a 1 pta. y sello Devolución. Con o sin goma. Centrados variados. 5 c. y 20 c. punto reparado. A EXAMINAR. Ed.162/9 y 172. Cat. 1.000€.	100,-
F	1188	** 2 cts. castaño. Tira de 3. MUY BONITA. EXAMINAR. Ed.162 (3). Cat. 120€.	20,-
	1189	☒ 1875. BARCELONA a BLANES. 10 cts. azul y sello de IMPUESTO DE VENTAS de 5 cts. ultramar. Rara combinación de franqueo. Ed.164.	libre,-
	1190	° 10 cts. azul. Lote de 97 sellos. Reconstrucción de las numeraciones del 1 al 100 (a falta del nº 3, 8 y 65). Se añaden 2 fichas con 33 sellos más (números repetidos). A EXAMINAR. Ed.164.	libre,-
	1191	* 10 pts. ultramar. Raro sello pese a estar tratado químicamente. Dictamen COMEX y Marq. GALVEZ. Ocasión para cubrir el hueco. A EXAMINAR. Ed.171. Cat. 2.295€.	90,-
F	1192	* 10 pts. azul. Raro sello pese a estar fuertemente adelgazado. OCASION. A EXAMINAR. Ed.171. Cat. 2.295€.	100,-

1876. CORONA REAL Y ALFONSO XII

F	1193	*/(*) SERIE COMPLETA. 10 valores. Centrados diversos. Ed.173/82. Cat. 380€.	40,-
	1194	☒ S/F. 1 cuarto verde, mat. CARTERÍA de alguna población de TERUEL. RARA. Ed.173a.	libre,-
F	1195	☒ 1881. BARCELONA a PUERTO RICO. 1/2 de pta. verde (2) sin matasellar. TARIFA DE IMPRESOS. RARA. Ed.173a.	20,-
	1196	☒ 1877. LA PALMA (Huelva) a CÁDIZ. 10 cts. azul más sellos de Impuesto de Guerra de 5 cts. verde y 10 cts. azul. Mat. LA PALMA (Huelva). PRECIOSA. Ed.175, 183, 184.	libre,-
F	1197	☒ 1877. MADRID a AVILA con Mat. CIRCULO DE PUNTOS GRUESOS SIN LIMAR en color violeta y fechador grande MADRID (1) de 1874. MUY RARA. Ed.175 y 183.	70,-
F	1198	☒ 'Mayordomía Mayor de S.M.' Mallorca. Carta de MAHON a PALMA con dos sellos de 10 cts. y uno de 15 cts. de Impuesto de Guerra. RARA. Ed.175(2) y 188.	40,-
	1199	☒ 25 cts. castaño rojo con Mat. CIRCULO DE PUNTOS GRUESOS SIN LIMAR en carta de VITORIA a BAYONA. Ed.177.	25,-
F	1200	(*) 1 pta. bermellón. CAMBIO DE COLOR en cartulina con PERFORACION SPECIMEN. Marq. CEM. RARO. Ed.180P.	75,-

1876. ALFONSO XII

F	1201	* SERIE COMPLETA con goma alterada. Apariencia y catalogación de nuevos (hay lavados, incluidos, los clave). OCASION. A EXAMINAR. Ed.183/7. Cat. 1.750€.	80,-
	1202	° SERIE COMPLETA. El 1 pta. y 5 pts. inutilizados a pluma. RARA. OCASION. A EXAMINAR. Ed.183/7. Cat. 583€.	55,-
F	1203	(*) 5 pesetas rosa. Pliegue en diente esquina superior izquierda. Buen ejemplar. Ed.187. Cat. 700€.	60,-

1878. ALFONSO XII

	1204	☒ 1879. VIGO a BUENOS AIRES. 25 cts. sepia en pareja. Mat. rombo de puntos. Tarifa de 50 cts. del 1-4-1878. Ed.194 (2).	20,-
F	1205	(*) 10 pts. azul. MUY BONITO. Ed.199. Cat. 575€.	65,-
F	1206	* 10 pts. azul. Valor clave. OCASION. A EXAMINAR. Ed.199. Cat. 575€.	50,-

1879. ALFONSO XII

	1207	☒ 1884. MADRID a FRANKFURT. 25 c. (2). Tarifa de doble porte y 5 c. para el pago del PRIMER ALCANCE (Puerta del Sol). Preciosa y RARA. Ed.201, 204.	30,-
F	1208	° 10 pts. sepia oliva. Valor clave. BONITO. Ed.209. Cat. 340€.	40,-

1882. ALFONSO XII

	1209	☒ 1884. BARCELONA a PUERTO RICO. 30 cts. lila, mat. fechador. Ed.211.	libre,-
--	------	---	---------

1889-1901. ALFONSO XIII. PELÓN

	1210	FICHA conteniendo Ed. * 214 (5), 216/8, 219 (2), 220/21, 225/6 y ** 266. Calidad diversa con algún ejemplar con defecto. A EXAMINAR.	libre,-
--	------	--	---------

	1211	** 15 céntimos castaño. Variedad DOBLE IMPRESIÓN. Ed.219ed. Cat. 176€.	libre,-
F	1212	(*) 4 pts. rosa. Centrado habitual. A EXAMINAR. Ed.227. Cat. 870€.	libre,-
F	1213	Δ 4 pts. rosa. Tres sellos sobre pequeño fragmento mat. VALORES DECLARADOS. PRECIOSO. Cert. COMEX. Ed.227.	30,-

1897-1898. CIFRAS

F	1214	° 15 cts. verde. Ejemplar muy bien centrado para la emisión. Tonalizado. A EXAMINAR. Ed.234. Cat. 735€.	libre,-
	1215	(*)/° IMPUESTO DE GUERRA. Ficha con 26 sellos. Hay repetidos. A EXAMINAR. Ed.233...	libre,-

ESPAÑA 1901-1931

1901-1905. ALFONSO XIII. CADETE

F	1216	(**) SERIE COMPLETA con goma alterada. MUY BONITA. RARA. OCASION. A EXAMINAR. Ed.241/55. Cat. 2.950€.	160,-
	1217	* 4 pts. violeta negruzco. Centrado habitual. Numeración ceros. A EXAMINAR. Ed.254. Cat. 415€.	25,-
F	1218	* 4 pts. violeta negruzco. Centrado habitual. Numeración ceros. Ed.254. Cat. 415€.	40,-
F	1219	° 10 pts. naranja. Centrado habitual. Ed.255. Cat. 395€.	libre,-
F	1220	** 10 pts. naranja SIN DENTAR. Leve pliegue horizontal. MUY BONITO. Ed.255s. Cat. +275€.	50,-

1905. URGENTE

	1221	** 20 cts. rojo. BLOQUE DE CUATRO. Incluye las variedades de transferido. 256ta y 256th. RARO. A EXAMINAR. Ed.256 (4). Cat. +725€.	35,-
	1222	** 20 cts. rosa. 5 ejemplares con diversos centrados. Algún ejemplar con inapreciables sombras del tiempo. EXAMINAR. Ed.256 (5).	libre,-

1905. QUIJOTE

F	1223	* SERIE COMPLETA con centrado habitual. RARA. OCASION. Ed.257/66. Cat. 1.245€.	80,-
F	1224	* SERIE COMPLETA con nº A.000000. RARA. OCASION. A EXAMINAR. Ed.257N/66N. Cat. 1.500€.	150,-
F	1225	* 40 cts. rosa. Centrado perfecto. LUJO. Goma parcial. A EXAMINAR. Ed.262. Cat. +153€.	40,-
F	1226	** 4 pts. violeta con borde lateral de hoja. Color vivo. MUY BONITO. Ed.265. Cat. 315€.	40,-

1907. EXPOSICIÓN INDUSTRIAS DE MADRID

F	1227	(*) SERIE COMPLETA SIN DENTAR. Todos en color CASTAÑO AMARILLENTO (5 con COLOR CAMBIADO). Borde lateral de hoja. RARA. OCASION. Ed.SR.1s/6s.	50,-
F	1228	(*) SERIE COMPLETA SIN DENTAR. Todos en color VERDE (5 con COLOR CAMBIADO). Borde lateral de hoja. RARA. OCASION. Ed.SR.1s/6s.	50,-
F	1229	(*) 1 pta. Juego completo SIN DENTAR. Cinco con COLOR CAMBIADO y uno en su color (6 valores). Todos con esquina de pliego. RARO. OCASION. Ed.SR.5s(6).	60,-

1909-1922. ALFONSO XIII. MEDALLÓN

F	1230	(**) SERIE COMPLETA con goma alterada. RARA. OCASION. A EXAMINAR. Ed.267/80. Cat. 1.090€.	70,-
F	1231	* SERIE COMPLETA. El nº 272 y 274 sin goma. RARA. OCASION. A EXAMINAR. Ed.267/80. Cat. 610€.	60,-
	1232	* 2 cts. a 1 pta. Mayoría muy bien centrados o lujo. 20 cts. sin goma. EXAMINAR. Ed.267/78. Cat. +296€.	libre,-

1916. III CENTENARIO MUERTE DE CERVANTES

	1233	** SERIE COMPLETA en bloque de 4. Algún valor apunto de abrirse por el dentado. MUY BONITA. OCASION. Ed.FR.11/8(4). Cat. 88€.	15,-
--	------	---	------

1920. VII CONGRESO DE LA U.P.U.

F	1234	** SERIE COMPLETA. Hay sellos con goma alterada (incluidos de 4 y 10 pts.). BONITA. RARA. OCASION. A EXAMINAR. Ed.297/309. Cat. 1.880€.	90,-
	1235	** 40 cts. rosa. Ed.305. Cat. 135€.	libre,-
	1236	** 40 cts. rosa. Ed.305. Cat. 135€.	libre,-
	1237	LOTE compuesto por 5 cartas, 2 tarjetas y 1 frontal franqueados con sellos de la U.P.U. Raro conjunto. INTERESANTE. OCASION. A EXAMINAR.	100,-

1922-1930. ALFONSO XIII. VAQUER

	1238	** 50 cts. naranja. Bien centrado. Ed.320. Cat. +69€.	libre,-
	1239	** 1 pta. pizarra. 4 ejemplares sin numeración al dorso. EXAMINAR. Ed.321 (4).	libre,-
F	1240	**/* 4 pts. carmín violáceo. Pareja, mejor centrados de lo habitual. Ed.322 (2). Cat. 600€.	libre,-

1926-1927. EMISIONES DE LA CRUZ ROJA

F	1241	** SERIE COMPLETA. 14 valores. Goma habitual. A EXAMINAR. Ed.325/38. Cat. 405€.	30,-
F	1242	* SERIE COMPLETA. MUY BONITA. Ed.325/38. Cat. 200€.	30,-
F	1243	(*) SERIE COMPLETA con COLORES DIFERENTES, SIN DENTAR y con TALADROS ANGULARES. Hay con anotaciones del impresor. MUY RARA. OCASION. A EXAMINAR. Ed.325aMTs/38aMTs. Cat. 1.200€.	100,-
	1244	(*) 2 PRUEBAS DEL MARCO SIN DENTAR con TALADRO ANGULAR. Una en color original y la otra COLOR CAMBIADO. RARAS. Ed.338.	20,-
F	1245	* SERIE COMPLETA. MUY BONITA. Ed.339/48. Cat. 180€.	25,-
F	1246	** SERIE COMPLETA. Hay sellos con goma alterada. MUY BONITA. OCASION. A EXAMINAR. Ed.349/62. Cat. 420€.	50,-
F	1247	* SERIE COMPLETA. MUY BONITA. Ed.349/62. Cat. 250€.	45,-
F	1248	* SERIE COMPLETA. BONITA. OCASION. Ed.363/72. Cat. 210€.	30,-
F	1249	* SERIE COMPLETA. MUY BONITA. Ed.363/72. Cat. 210€.	30,-
F	1250	* CINCO valores. HABILITACIÓN INVERTIDA. Falta el 10 c. para completar la serie. RAROS. Ed.363hi, 366hi, 369hi, 371/2hi. Cat. 560€.	50,-
F	1251	** SERIE COMPLETA. Hay sellos con goma alterada (incluidos los clave). BONITA. RARA. OCASION. Ed.373/87. Cat. 1.025€.	90,-
F	1252	* SERIE COMPLETA. El nº 382 con SOB. INVERTIDA (valorado como normal) y algún sello goma ligeramente tonalizada. RARA. OCASION. A EXAMINAR. Ed.373/87. Cat. 645€.	80,-
F	1253	* SERIE COMPLETA. Hay sellos con goma alterada. MUY BONITA. RARA. OCASION. A EXAMINAR. Ed.373/87. Cat. 645€.	95,-
F	1254	* 75 cts. s. 30 cts. verde azul. Ligerísima señal de fijasellos. Valor clave. OCASION. Ed.381. Cat. 305€.	40,-
F	1255	* 2 p. s. 40 c. VARIEDAD HABILITACIÓN EN NEGRO. Ed.383hcc. Cat. 225€.	20,-
F	1256	** SERIE COMPLETA. BONITA. Ed.388/91. Cat. 320€.	45,-
F	1257	** SERIE COMPLETA. MUY BONITA. Ed.388/91. Cat. 320€.	50,-
F	1258	* 1 pta. s. 10 pts. DOBLE HABILITACIÓN, UNA INVERTIDA. RARO. Ed.395 hhi. Cat. 425€.	50,-

1928. PRO CATACUMBAS

F	1259	** SERIE COMPLETA. PRECIOSA. Ed.402/33. Cat. 185€.	30,-
F	1260	** SERIE COMPLETA. MUY BONITA. Ed.402/33. Cat. 185€.	35,-

1929. EXPOSICIONES SEVILLA Y BARCELONA

	1261	** 15 c. verde amarillento y 10 pts. azul oscuro, dentado 11 1/4. CAMBIOS DE COLOR. RAROS. Ed.438cc, 446cc. Cat. 555€.	50,-
F	1262	** 15 cts. verde y 10 pts. azul (ínfimo punto tonalizado), CAMBIOS DE COLOR. Ed.438cc, 446cc. Cat. 550€.	50,-

1263 ** 5 cts. castaño en bloque de 15. Buena conservación. Ed.448(15). Cat. 247,50€. 20,-

1930. FERROCARRILES

F 1264 ** SERIE COMPLETA. Hay sellos con goma alterada (incluidos 4 y 10 pts.). MUY BONITA. RARA. OCASION. Ed.469/82. Cat. 1.960€. 125,-

F 1265 * SERIE COMPLETA. Hay sellos con manchitas del tiempo y el 10 pts. ligeros pliegues. RARA. OCASION. A EXAMINAR. Ed.469/82. Cat. 1.075€. 90,-

1266 ° SERIE COMPLETA. 14 valores. Algunos valores incluidos los clave, adelgazados. A EXAMINAR. Ed.469/82. Cat. 1.075€. 50,-

1930-1931. ALFONSO XIII. VAQUER

1267 ** 40 cts. castaño, variedad CAMBIO DE COLOR. Ed.497ec. Cat. 375€. 50,-

1930. GOYA

1268 ** SERIE COMPLETA. LUJO. Ed.499/516. Cat. 95. 15,-

1269 ** SERIES COMPLETAS. MUY BONITAS. OCASION. Ed.499/516 y 517/30. Cat. 137€. 20,-

1270 ** SERIE COMPLETA. 18 valores en PAREJAS CON INTERPANEL. Ed.499/516 (2). 20,-

1271 ** SERIE COMPLETA en bloque de 4. PRECIOSA. OCASION. Ed.499/516(4). Cat. 380€. 55,-

1272 ** 4 pts. pizarra. 100 Sellos en dos pliegos de 50 (25+25) con INTERPANEL. Ed.514(100). Cat. 140€. 25,-

1273 ** SERIE COMPLETA en bloque de 4. PRECIOSA. Ed.517/30(4). Cat. 168€. 30,-

1274 ** SERIE COMPLETA en pliegos de 25. El 10 pts. falta algún reborde. Buena calidad. OCASION. Ed.517/30(25). Cat. 1.050€. 90,-

1275 ** 5 Sellos diferentes SIN DENTAR. 7 De cada. Buena calidad. Ed.518s/9s, 522s y 526s/7s. Cat. 192,50€. 20,-

1930. COLÓN

1276 ** SERIE COMPLETA. PRECIOSA. Ed.531/46. Cat. 250€. 40,-

1277 ** 5 cts. lila rosa. Bloque de 8 SIN DENTAR con TALADRO ANGULAR. El bloque de 4 de la izquierda con Hab. MUESTRA (no catalogado). RARO. OCASION. Ed.534MTas(8). 65,-

1930. PRO UNIÓN IBEROAMERICANA

1278 ** 1 pta. pizarra. 25 Sellos en tiras y bloque. COLOR CAMBIADO. Ed.578cca(25). Cat. 450€. libre,-

1279 ** 4 pts. en bloque de 25. COLOR CAMBIADO. Ed.579cca(25). Cat. 875€. libre,-

F 1280 ** SERIE COMPLETA. MUY BONITA. OCASION. Ed.583/91. Cat. 445€. 60,-

1281 ** Ficha con 7 sellos, seis con variedades: 583cc, 585cc, 588ecei (DENT. 11), 588ecei (DENT.14), 591s y 591cc. Buena calidad. Cat. 338€. 25,-

1282 ** 4 pts. azul SIN DENTAR. Pliego de 50 sellos con INTERPANEL. PRECIOSO. RARO. OCASION. Ed.591s(50). Cat. 1.600,-. 35,-

ESPAÑA II REPÚBLICA

1931. ALFONSO XIII. HABILITADO

1283 ☒ 1931. Carta dirigida a LA HABANA desde MADRID, salió el 29 Octubre y llegó el 4 de Noviembre. PRECIOSA. RARA. Ed.594, 610 y 611. 35,-

1931. III CONGRESO DE LA UNIÓN POSTAL

F 1284 ** SERIE COMPLETA SIN DENTAR con borde inferior de hoja. PRECIOSA. RARA. OCASION. Ed.604s/13s. Cat. 385€. 50,-

F 1285 ** SERIE COMPLETA SIN DENTAR. MUY BONITA. RARA. Ed.604s/13s. Cat. 385€. 55,-

1286 * 40 cts. ultramar. Pareja horizontal con COLOR CAMBIADO y UN TALADRO EN CADA SELLO. Esquina de pliego. Ed.609ccM(2). Cat. 88€. 12,-

	1287	** SERIE COMPLETA en bloques de 10. MUY BONITA. OCASION. Ed.614/9(10). Cat. 265€.	40,-
	1288	** SERIE COMPLETA en pliegos (25+25 con INTERPANEL) Buena calidad. OCASION. Ed.614/9(50). Cat. 1.325€.	135,-
	1289	** SERIE COMPLETA en bloque de 4 con Hab. MUESTRA. Borde lateral de hoja. MUY BONITA. Ed.614M/9M(4). Cat. 144€.	20,-
	1290	** SERIE COMPLETA. MUY BONITA. Ed.620/9. Cat. 110€.	20,-
F	1291	** SERIE COMPLETA. 10 valores SIN DENTAR. Todos borde de hoja. 10, 15 y 25 cts. leves sombras del tiempo. A EXAMINAR. Ed.620s/9s. Cat. 225€.	20,-
	1292	** SERIE COMPLETA en bloques de 10. MUY BONITA. OCASION. Ed.630/5(10). Cat. 170€.	25,-
	1293	** SERIE COMPLETA en bloque de 4 con INTERPANEL con Hab. MUESTRA. Borde lateral de hoja. MUY BONITA. Ed.630M/5M(4). Cat. ++108€.	20,-
	1294	** SERIE COMPLETA en pliegos (25+25 con INTERPANEL). Buena calidad. OCASION. Ed.630/5(50). Cat. 850€.	85,-

1931. MONTSERRAT

F	1295	**/* SERIE COMPLETA. El 4 pts. y 10 pts. Cert. C.M.F. BONITA. RARA. OCASION. Ed.636/49. Cat. +1.870€.	190,-
F	1296	* SERIE COMPLETA. 14 valores. 50 cts. doblez en esquina. Sello de 4 pts. de LUJO (muy raro en esta calidad). Ed.636/49. Cat. +1.870€.	200,-
F	1297	* SERIE COMPLETA. Algún sello defecto (1, 5, 30 y 50 cts.). RARA. OCASION. A EXAMINAR. Ed.636/49. Cat. 1.870€.	170,-
	1298	** 50 cts. naranja en bloque de 4. BONITO. Ed.645(4). Cat. 580€.	45,-
	1299	** SERIE COMPLETA. OCASION. Ed.650/4. Cat. 143€.	libre,-
	1300	** SERIE COMPLETA. OCASION. Ed.650/4. Cat. 143€.	libre,-
	1301	* SERIE COMPLETA. 5 valores. Centrado habitual. Ed.650/4. Cat. 120€.	libre,-
	1302	** SERIE COMPLETA en bloque de 4. Buena conservación. OCASION. Ed.650/4(4). Cat. 726€.	55,-
	1303	* SERIE COMPLETA. 5 valores. NUMERACIÓN A000.000. 50 cts. doblez vertical. Ed.650/4N. Cat. 480€.	30,-

1931-1932. PERSONAJES

F	1304	** SERIE COMPLETA. 7 valores. Centrado habitual. A EXAMINAR. Ed.655/61. Cat. 630€.	40,-
	1305	** SERIE COMPLETA. 7 valores. Centrados habituales. 50 cts. numeración ceros. A EXAMINAR. Ed.655/61. Cat. 630€.	35,-
	1306	** SERIE COMPLETA. 7 valores. Centrados habituales. Algún valor bajo con fijasellos. A EXAMINAR. Ed.655/61.	30,-
	1307	* SERIE COMPLETA. 7 valores. 15 cts. de poco valor, esquina roma. Ed.655/61. Cat. 295€.	libre,-
F	1308	**/* SERIE COMPLETA. 7 valores en bloques de cuatro. Hay fijasellos en parte superior (valores altos) y también en el centro del bloque. A EXAMINAR. Ed.655/61.	100,-
F	1309	* JUEGO COMPLETO, dent. 14 y habilitados C.U.P.P. Ed.655/59H. Cat. 240€.	25,-

1932. PERSONAJES Y MONUMENTOS

F	1310	** 5 cts. castaño negruzco en bloque de 4 SIN DENTAR. Los sellos superiores IMPRESION PARCIAL (no catalogado). MUY BONITO. RARO. Ed.662s/ips.	40,-
	1311	** 10 cts. verde amarillento y 2 cts. verde oscuro. COLORES CAMBIADOS. Borde superior de hoja. MUY BONITOS. Ed.664cc y 664ccbs. Cat. 120€.	25,-
	1312	** 25 cts. carmín lila. Variedad DENTADO VERTICAL DESPLAZADO. No reseñado. RARO. Ed.667dv. Cat. +137€.	libre,-
	1313	** 30 cts. carmín en bloque de 4 SIN DENTAR. Los sellos inferiores IMPRESION PARCIAL (solo catalogado dentado). Esquina de pliego. MUY BONITO. RARO. Ed.669s/ips.	40,-
F	1314	** 30 cts. verde azulado (dentado y SIN DENTAR). COLOR CAMBIADO. MUY BONITOS. Ed.669cc y 669ccs. Cat. 191€.	30,-
	1315	** 30 cts. carmín en bloque de 10 con DENTADO DESPLAZADO EN DIAGONAL. Borde lateral de hoja. OCASION. Ed.669dx(10).	20,-

1935. III CENTENARIO MUERTE DE LOPE DE VEGA

	1316	** 2 SERIES COMPLETAS. Algún sello ligerísimas sombras del tiempo. OCASION. A EXAMINAR. Ed.690/3(2). Cat. 320€.	libre,-
--	------	---	---------

	1317	**/* SERIE COMPLETA. 4 valores en bloques de cuatro. Sellos inferiores sin fijasellos. Alguno leves sombras del tiempo. A EXAMINAR. Ed.690/3 (4). Cat. +486€.	30,-
	1318	** 50 cts. azul oscuro en pareja horizontal SIN DENTAR. MUY BONITA. Ed.692s(2). Cat. 340€.	30,-
	1319	** 50 cts. azul oscuro en bloque de 4 SIN DENTAR. PRECIOSO. OCASION. Ed.692s(4). Cat. 680€.	30,-
F	1320	** 1 pta. pizarra en pareja vertical SIN DENTAR. MUY BONITA. Ed.693s(2). Cat. 310€.	30,-

1936. PRENSA

	1321	** SERIE COMPLETA. PRECIOSA. Ed.711/25.	15,-
	1322	** SERIE COMPLETA en bloque de 4. PRECIOSA. Ed.711/25(4). Cat. 284€.	40,-

1937. III CENTENARIO MUERTE DE GREGORIO FERNÁNDEZ

	1323	** 30 cts. carmín. Pareja SIN DENTAR. Ed.726s (2). Cat. 88€.	15,-
	1324	** 30 cts. carmín en bloque de 4 SIN DENTAR. Ed.726s(4). Cat. 176€.	libre,-
	1325	** 30 cts. carmín. Bloque de cuatro SIN DENTAR. Ed.726s (4). Cat. 176€.	30,-

1936. EXPOSICIÓN FILATÉLICA DE MADRID

F	1326	SERIES COMPLETAS. La primera sin goma y la otra goma alterada. RARAS. OCASION. Ed.(*)727/8 y (***)729/30. Cat. 820€.	85,-
F	1327	* SERIES COMPLETAS. MUY BONITAS. Ed.727/8 y 729/30. Cat. 640€.	95,-

1936-1938. CIFRA Y PERSONAJES

	1328	** 6 SERIES COMPLETAS (pareja y bloque de cuatro). En general buena calidad. A EXAMINAR. Ed.731/40 (6). Cat. 252€.	libre,-
--	------	--	---------

1936. VUELO MANILA-MADRID

	1329	** 30 cts. rojo. Dentado y SIN DENTAR. MUY BONITOS. Ed.741 y 741s. Cat. 186,50€.	20,-
F	1330	** 30 cts. rojo SIN DENTAR. Borde de hoja. A EXAMINAR. Ed.741s. Cat. 170€.	15,-

1938. CIFRA

	1331	** 45 cts. s. 2 cts. castaño rojizo en bloque de 18. Valor clave bien centrado. Raro en este estado. Ed.743(18). Cat. 702€.	35,-
--	------	---	------

1938. ALEGORÍA DE LA REPÚBLICA

	1332	**/* SERIE COMPLETA. 4 valores SIN DENTAR en bloques de cuatro. Dos series sin fijasellos. LUJO. Ed.751/4s. Cat. 226€.	libre,-
	1333	(*) 60 cts. azul en bloque de 8 SIN DENTAR. Valor clave. OCASION. Ed.754s(8). Cat. 296€.	20,-

1938. VII ANIVERSARIO DE LA REPÚBLICA

	1334	** Conjunto formado por: ** 755, 755t (pareja con normal), hdv, dd e in. Ed.755 (7). Cat. +200€.	15,-
F	1335	** 2,50 pts. s. 10 cts. rojo. MUY BONITO. Ed.756. Cat. 225€.	30,-
F	1336	** 2,50 pts. s. 10 cts. rojo. HABILITACIÓN DESPLAZADA HACIA ABAJO. Ed.756hdv. Cat. +245€.	20,-

1938. DEFENSA DE MADRID

	1337	** HB. LUJO. Ed.758.	18,-
	1338	** 2 HB. PRECIOSAS. Ed.758 y 764. Cat. 135€.	25,-
F	1339	** AEREO + 5 pts. azul con borde. Ed.759. Cat. 900€.	150,-
F	1340	** AEREO + 5 pts. azul. Huella digital al dorso (finger print on the back). Ed.759. Cat. 900€.	75,-

F	1341	(**) AEREO + 5 pts. Tipo 20. Goma no original. Ed.759.	50,-
F	1342	* AEREO + 5 pts. Tipo 47. Ed.759. Cat. 450€.	60,-
F	1343	** AEREO+5 pts. Ligerísimas sombras del tiempo. BONITO. RARO. OCASION. A EXAMINAR. Ed.759. Cat. 450€.	55,-
F	1344	** AEREO + 5 pts. HB. con algún fallo de goma habitual. Cert. CEM. BONITA. MUY RARA. OCASION. Ed.760. Cat. 9.000€.	1.500,-
F	1345	* AEREO + 5 pts. HB. Cert. Sempere. PRECIOSA. MUY RARA. OCASION. Ed.760. Cat. 6.500€.	1.450,-

1938. CL ANIVERSARIO DE LA CONSTITUCIÓN DE EE.UU.

	1346	(*) 1 pta. 10 Sellos (bloques de 6 y de 4). PRECIOSOS. OCASION. Ed.763(10). Cat. 500€.	60,-
	1347	(*) 1 pta. 16 Sellos en cuatro bloques de 4. OCASION. A EXAMINAR. Ed.763(16). Cat. 800€.	100,-
	1348	** HB. LUJO. Ed.764. Cat. 70€.	18,-
	1349	** 4 HB. LUJO. OCASION. Ed.764(4). Cat. 280€.	45,-
F	1350	(**) AEREO + 5 pts. con goma alterada. Cert. SORO (nuevo). Bien centrado. MUY BONITO. OCASION. Ed.765. Cat. 835€.	75,-
F	1351	(**) AEREO + 5 pts. con goma alterada. OCASION. Ed.765. Cat. 835€.	65,-
F	1352	(*) AEREO + 5 pts. Sin goma. Ed.765. Cat. 350€.	25,-
F	1353	* AEREO + 5 pts. HABILITACIÓN DOBLE. Ed.765hh. Cat. 525€.	50,-
F	1354	(**) AEREO + 5 pts. HB. con goma alterada. Dictamen C.M.F. (nueva). MUY BONITA. RARA. OCASION. Ed.766. Cat. 2.500€.	250,-
	1355	** AEREO + 5 pts. HB. con HAB. INVERTIDA. Tirada solo 50 ejemplares (del 501 al 550). Rarísima, sobre todo en este estado. Cert. CEM. GRAN OCASION. PRECIOSA. Ed.766hi. Cat. 11.000€.	3.500,-

1938. OBREROS DE SAGUNTO

	1356	**/* Conjunto montado en 2 hojas de álbum formado por 25 ejemplares incluyendo diferentes variedades de dentado, impresión, papel, etc. Alto valor en catálogo. A EXAMINAR. Ed.773/4.	25,-
--	------	---	------

1938. SUBMARINO

F	1357	** SERIE COMPLETA. 6 valores. Goma original habitual. EXAMINAR. Ed.775/80. Cat. 600€.	120,-
F	1358	**/* SERIE COMPLETA. El 15 pts. sin fijasellos. BONITA. RARA. Ed.775/80. Cat. +650€.	125,-
F	1359	* SERIE COMPLETA. PRECIOSA. OCASION. Ed.775/80. Cat. 650€.	120,-
F	1360	* SERIE COMPLETA. El 15 pts. goma alterada. RARA. OCASION. A EXAMINAR. Ed.775/80. Cat. 650€.	120,-
F	1361	(*) SERIE COMPLETA sobre PAPEL CARTON SIN DENTAR. MUY BONITA. RARA. Ed.775pcs/80pcs. Cat. 445€.	70,-
	1362	* SERIE COMPLETA. Pruebas en negro. Ed.775/80PR. Cat. 220,-.	30,-
F	1363	(*) SERIE COMPLETA en color negro, planchas limadas. Ed.775/80PR. Cat. 246€.	20,-
	1364	(*) 2 pts. verde amarillo COLOR CAMBIADO. Bloque de 10. Ed.776ccds. Cat. 400€.	libre,-
F	1365	** HB. MUY BONITA. OCASION. Ed.781. Cat. 900€.	200,-
	1366	** Bonita HB. pese a ligero pliegue en margen superior. RARA. OCASION. A EXAMINAR. Ed.781. Cat. 900€.	150,-
	1367	* HB. Leve señal de fijasellos. Ed.781.	150,-
F	1368	* HB. con ligerísima señal de fijasellos que no afecta a los sellos. PRECIOSA. RARA. Ed.781. Cat. 650€.	130,-

1938. MONTSERRAT

F	1369	** SERIE COMPLETA. PRECIOSA. Ed.782/6. Cat. 185€.	30,-
---	------	---	------

1938. HOMENAJE A LA 43 DIVISIÓN

	1370	** SERIE COMPLETA. 2 valores. Ed.787/8. Cat. 80€.	20,-
--	------	---	------

1938. HOMENAJE AL EJERCITO

F	1371	** SERIE COMPLETA. BONITA. RARA. Ed.792/800. Cat. 1.155€.	250,-
F	1372	** SERIE COMPLETA. Hay sellos con goma alterada. MUY BONITA. OCASION. A EXAMINAR. Ed.792/800. Cat. 1.155€.	100,-
F	1373	**/* SERIE COMPLETA. Algunos valores sin fijasellos (entre ellos el 5 pts.). El 10 pts. ligeras manchitas del tiempo. RARA. OCASION. A EXAMINAR. Ed.792/800. Cat. +725€.	90,-
F	1374	* SERIE COMPLETA. BONITA. OCASION. Ed.792/800. Cat. 725€.	100,-
	1375	** Serie corta (5 valores). Buena calidad. Ed.792/6.	libre,-
	1376	(*) 5 cts. castaño y 10 cts. violeta en tríos verticales SIN DENTAR. Borde superior de hoja. MUY BONITOS. Ed.792s/3s(3). Cat. 222€.	20,-

1939. CORREO DE CAMPAÑA

	1377	(*) 70 cts. castaño en bloque de 9 SIN DENTAR. OCASION. Ed.NE52s(9). Cat. 351€.	20,-
--	------	---	------

FILATELIA

Segunda sesión

Sábado, 19 de octubre de 2024
10.30 horas

ESTADO ESPAÑOL	lotes	1378-1481
SEGUNDO CENTENARIO	lotes	1482-1647
PRUEBAS	lotes	1648-1666
HOJAS RECUERDO	lotes	1667-1668
ESPAÑA VARIOS	lotes	1669-1749
GUERRA CIVIL	lotes	1750-1779
EMISIONES LOCALES PATRIÓTICAS	lotes	1780-1807
HISTORIA POSTAL ESPAÑOLA	lotes	1808-1825
ESPAÑA. LOTES Y COLECCIONES	lotes	1826-1915
DEPENDENCIAS POSTALES ESPAÑOLAS	lotes	1916-2049
COLONIAS ESPAÑOLAS	lotes	2050-2057

ESTADO ESPAÑOL

1936. ESCUDO DE ESPAÑA

F	1378	** 30 cts. azul BUEN EJEMPLAR. Ed.801. Cat. 1.540€.	200,-
	1379	** 30 cts. azul. Centrado habitual. Cert. COMEX. Ed.801. Cat. 1.540€.	200,-
F	1380	** 30 cts. azul con goma alterada. Cert. COMEX (nuevo, 1977). Descentrado habitual. OCASION. A EXAMINAR. Ed.801. Cat. 1.540€.	140,-
F	1381	** 30 cts. azul. Pareja vertical DOBLE DENTADO EN MEDIO. Ed.801. Cat. +3.080€.	150,-
F	1382	** 30 cts. azul en bloque de 4. Cert. CEM. RARO. GRAN OCASION. Ed.801(4). Cat. +6.160€.	950,-
F	1383	° 30 cts. azul. MUY BONITO. Ed.801. Cat. 183€.	25,-
F	1384	° 30 cts. azul. Ed.801. Cat. 183€.	30,-
F	1385	☒ 1936. GRANADA a SEVILLA. 30 c. azul. Mat. fechador. Sobre filatélico. Ed.801.	50,-

1936-1937. JUNTA DE DEFENSA

F	1386	** SERIE COMPLETA (13 valores). MUY BONITA. Ed.802/13. Cat. 465€.	60,-
	1387	** Conjunto de sellos SIN DENTAR. Buena calidad. Ed.802(5), 806s(4), 808s(4) y 809s(5). Cat. 347€.	30,-
	1388	**/* 10 pts. castaño amarillento. Bloque de cuatro. Dos sellos sin fijasellos. A EXAMINAR. Ed.813 (4). Cat. 540€.	30,-

1937-1940. CIFRAS, CID E ISABEL

F	1389	** SERIE COMPLETA (19 valores). BONITA. OCASION. Ed.814/31. Cat. 510€.	65,-
F	1390	** SERIE COMPLETA. 18 valores. Algún valor bajo goma no original. A EXAMINAR. Ed.814/31. Cat. 510€.	libre,-
	1391	** 1 pta. azul en bloque de 4. MUY BONITO. Ed.828(4). Cat. 208€.	20,-
	1392	** 4 pts. lila rosa en bloque de 4. PRECIOSO. Ed.829(4). Cat. 252€.	25,-

1937. I ANIVERSARIO ALZAMIENTO NACIONAL

	1393	** 1 Juego de HB. LUJO. OCASION. Ed.836/7. Cat. 164€.	30,-
	1394	** 1 Juego de HB. MUY BONITO. Ed.836/7. Cat. 164€.	30,-
	1395	** 1 Juego de HB. MUY BONITO. Ed.836/7. Cat. 164€.	35,-
	1396	1 Juego de HB. y serie procedente de HB. Ed.*836/7 y **SH836/7. Cat. 201€.	30,-
F	1397	** 1 Juego de HB. Cert. CEM. LUJO. OCASION. Ed.838/9. Cat. 1.500€.	325,-
	1398	**/* 1 Juego de HB. SIN DENTAR. La naranja ligera señal de fijasellos. A EXAMINAR. Ed.838/9. Cat. +1.200€.	180,-
	1399	* 1 Juego de HB. SIN DENTAR con fijasellos que no afecta a los sellos. MUY BONITO. OCASION. Ed.838/9. Cat. 1.200€.	200,-

1938. FERNANDO EL CATÓLICO

	1400	** SERIE COMPLETA correo (4 valores) y aéreo (2 valores). Bloque de cuatro. LUJO. Ed.841/44 y 845/46. Cat. 466€.	25,-
F	1401	** SERIE COMPLETA SIN DENTAR. MUY BONITA. Ed.841s/4As. Cat. 380€.	45,-
	1402	** 30 ´CMS´ negro. Bloques de 6 y de 8 SIN DENTAR con distinta tonalidad. COLOR CAMBIADO. OCASION. Ed.844Aeca(14). Cat. 2.128€.	30,-
	1403	** 30 ´CMS´ verde en bloque de 12 SIN DENTAR. COLOR CAMBIADO. Borde lateral de hoja. OCASION. Ed.844Aecc(12). Cat. 2.160€.	40,-
	1404	** 30 ´CMS´ verde oscuro en bloque de 8 SIN DENTAR. COLOR CAMBIADO. Borde superior de hoja. LUJO. OCASION. Ed.844Aece(8). Cat. 1.216€.	20,-
	1405	** 30 ´CMS´ verde amarillento en bloque de 12 SIN DENTAR. COLOR CAMBIADO. LUJO. OCASION. Ed.844Aecd(12). Cat. 2.640€.	35,-

F 1406 * SERIE COMPLETA. BONITA. A EXAMINAR. Ed.NE58/9. Cat. 270€. 35,-

1938. MONUMENTOS HISTÓRICOS

1407	** HB. y 2 series procedentes de HB. (dentada y SIN DENTAR). MUY BONITAS. Ed.847, SH847 y SH848. Cat. 380€.	50,-
1408	** HB. y serie completa procedente de HB. MUY BONITAS. Ed.847 y SH847. Cat. 212€.	35,-
1409	** HB. SIN DENTAR. LUJO. Ed.848. Cat. 225€.	40,-
1410	** HB. SIN DENTAR. PRECIOSA. Ed.848. Cat. 225€.	40,-
1411	** HB. SIN DENTAR. PRECIOSA. OCASION. Ed.848. Cat. 225€.	40,-
1412	** 3 HB. SIN DENTAR. LUJO. Ed.848(3). Cat. 675€.	100,-

1938. EJÉRCITO Y MARINA

1413	** 2 HB. (dentada y SIN DENTAR). PRECIOSAS. OCASION. Ed.849 y 850. Cat. 473€.	70,-
1414	** 2 HB. OCASION. Ed.849(2). Cat. 130€.	25,-
1415	** 5 HB. con numeración correlativa. OCASION. Ed.849(5). Cat. 325€.	60,-
1416	** 5 HB. con numeración correlativa. Ed.845(5). Cat. 325€.	60,-
1417	** 5 HB. con numeración correlativa. Ed.849(5). Cat. 325€.	60,-
1418	** 10 HB. Buena calidad. OCASION. Ed.849(10). Cat. 650€.	100,-
1419	** 10 HB. con numeración correlativa. Ed.849(10). Cat. 650€.	110,-
1420	** SERIE COMPLETAS procedentes de HB. (dentada y SIN DENTAR). MUY BONITAS. OCASION. Ed.SH849 y SH850. Cat. 171€.	25,-
1421	** HB. SIN DENTAR. Pequeño puntito oscuro que afecta a un sello. OCASION. A EXAMINAR. Ed.850. Cat. 330€.	50,-
1422	** 2 HB. SIN DENTAR. LUJO. Ed.850(2). Cat. 660€.	100,-
1423	** 5 HB. SIN DENTAR. LUJO. OCASION. Ed.850(5). Cat. 1.650€.	200,-

1938. II ANIVERSARIO ALZAMIENTO NACIONAL

F 1424	** SERIE COMPLETA. MUY BONITA. OCASION. Ed.851/4. Cat. 305€.	50,-
F 1425	** SERIE COMPLETA. PRECIOSA. Ed.851/4. Cat. +305€.	55,-
F 1426	* SERIE COMPLETA. MUY BONITA. Ed.851/4. Cat. 185€.	30,-

1938-1939. ISABEL LA CATÓLICA

F 1427 Carta certificada. CENSURA MILITAR DE SAN SEBASTIAN en rojo en anverso y reverso. RARA. Ed.858(2). 30,-

1938. LEPANTO

1428	** 25 Juegos de HB. OCASION. A EXAMINAR. Ed.862/3(25). Cat. 2.450€.	190,-
1429	** 25 Juegos de HB. OCASION. A EXAMINAR. Ed.862/3(25). Cat. 2.450€.	190,-
1430	** 50 Juegos de HB. OCASION. A EXAMINAR. Ed.862/3(50). Cat. 4.900€.	350,-
1431	** 50 Juegos de HB. OCASION. A EXAMINAR. Ed.862/3(50). Cat. 4.900€.	350,-
1432	** 100 Juegos de HB. GRAN OCASION. A EXAMINAR. Ed.862/3(100). Cat. 9.800€.	600,-
1433	** 100 Juegos de HB. GRAN OCASION. A EXAMINAR. Ed.862/3(100). Cat. 9.800€.	600,-
F 1434	** 1 Juego de HB. SIN DENTAR. Cert. CEM. LUJO. OCASION. Ed.864/5. Cat. 1.500€.	300,-
1435	** 1 Juego de HB. SIN DENTAR. PRECIOSO. OCASION. Ed.864/5. Cat. 1.500€.	250,-
1436	** 1 Juego de HB. SIN DENTAR. Ligerísimamente recortadas. OCASION. A EXAMINAR. Ed.864/5. Cat. 1.500€.	200,-

1437	** 1 Juego de HB. SIN DENTAR. Ligeras sombras del tiempo que no afecta a los sellos. OCASION. A EXAMINAR. Ed.864/5. Cat. 1.500€.	200,-
1438	** SERIE COMPLETA SIN DENTAR procedente de HB. LUJO. OCASION. Ed.SH864/5. Cat. 1.250€.	170,-

1939. FRANCO. SÁNCHEZ TODA

F 1439	** SERIE COMPLETA. MUY BONITA. OCASION. Ed.867/78. Cat. 360€.	50,-
F 1440	* SERIE COMPLETA. MUY BONITA. Ed.867/78. Cat. 260€.	30,-
1441	☒ 1941. BARCELONA a U.S.A. 20 cts., 1 pta. y 2 pts. (2). Al dorso llegada. Ed.876 (2), 922, 930.	libre,-

1939. JUAN DE LA CIERVA

1442	** SERIES COMPLETA en bloques de 50. Perfecto estado. OCASION. Ed.880/6(50). Cat. 1.700€.	250,-
1443	☒ 1939. CAMPOS DE REFUGIADOS. Carta de MADRID a GURS, conocido como el ' EL CAMPO DE LOS VASCOS ' , ya que en el entrarosn más de seis mil vascos. MAGNIFICA. RARA. Ed.882(2) y 884.	libre,-

1939. HOMENAJE AL EJÉRCITO

F 1444	* 10 cts. azul SIN DENTAR. Variedad RAYA HORIZONTAL EN LA ' N ' DE HOMENAJE. Ed.887stc.	libre,-
--------	---	---------

1940. VIRGEN DEL PILAR

F 1445	** SERIE COMPLETA. MUY BONITA. Ed.889/903. Cat. 660€.	120,-
F 1446	* SERIE COMPLETA. PRECIOSA. Ed.889/903. Cat. 370€.	70,-
F 1447	* SERIE COMPLETA. PRECIOSA. Ed.889/903. Cat. 370€.	75,-
1448	** ONCE valores SIN DENTAR. El 15 cts. adherencias al dorso. Todos con borde o esquina de hoja salvo el 4 pts. Bonitos. El 4 pts. cambio de color. (Edifil 901ccs, +110€). Ed.890s/2s, 894s/7s, 899s/901s. Cat. 489,50€.	libre,-
1449	** 100 Sellos de cada en pliegos. OCASION. A EXAMINAR. Ed.899, 900 y 908. Cat. 900€.	24,-
F 1450	** SERIE COMPLETA. El 10 pts. goma no original. MUY BONITA. OCASION. Ed.904/13. Cat. 805€.	80,-
F 1451	* SERIE COMPLETA. MUY BONITA. Ed.904/13. Cat. 405€.	80,-
F 1452	* SERIE COMPLETA. El 10 pts. ligeramente adelgazado. OCASION. A EXAMINAR. Ed.904/13. Cat. 405€.	50,-

1940-1945. FRANCO

F 1453	** SERIE COMPLETA. MUY BONITA. RARA. OCASION. Ed.919/35. Cat. 680€.	85,-
F 1454	** SERIE COMPLETA. Algún sello ligerísima sombra del tiempo. RARA. OCASION. A EXAMINAR. Ed.919/35. Cat. 680€.	65,-
1455	** SERIE COMPLETA en bloque de 4. MUY BONITA. RARA. OCASION. Ed.919/35(4). Cat. 2.720€.	320,-
F 1456	**/* SERIE COMPLETA. El 932 y 934 ligera señal de fijasellos. Centrada mucho mejor de lo habitual. PRECIOSA. OCASION. Ed.919/35. Cat. +450.	50,-
F 1457	* SERIE COMPLETA. Bien centrada. Rara en este estado. PRECIOSA. OCASION. Ed.919/35. Cat. +450€.	50,-
1458	* SERIE COMPLETA. BONITA. OCASION. A EXAMINAR. Ed.919/35. Cat. 450€.	40,-
1459	** 70 cts. ultramar. Bloque de 8, variedad 3 sellos CALCADO AL DORSO TOTAL y 4 PARCIAL. RARO. Ed.929, 929ic.	libre,-
1460	** 1, 2, 4 y 10 pts. Muy bien centrados. LUJO. Ed.930, 932/3 y 935. Cat. ++131€.	20,-
1461	** 1, 2, 4 y 10 pts. en bloques de 4. Muy bien centrados. PRECIOSOS. OCASION. Ed.930(4), 932/3(4) y 935(4). Cat. ++524€.	40,-
1462	**/* 4 pts. rosa. Bloque de 16 (4 sellos con fijasellos). Bien centrados. A EXAMINAR. Ed.933 (16). Cat. 925€.	40,-
1463	☒ MALAGA a N. YORK. Carta certificada con sello de 4 pts. y otros sellos. Marcas y cierres de CENSURA de Sevilla y USA. MUY BONITA. Ed.933.	20,-
1464	OCHO sellos de la serie 919/35 con variedades por DOBLE IMPRESIÓN y DENTADOS DESPLAZADOS.	40,-

1941-1947. JUAN DE LA CIERVA

F 1465	✉ 1942. Carta certificada en sobre POR AVION ilustrado de LUGO a BUENOS AIRES, franqueado con 2 sellos del Cid (819), 15 de Franco (925) y 1 de la Cierva (944). Cierre de CENSURA GUBERNATIVA y fechador de llegada. MUY RARO.	25,-
--------	---	------

1941. PRO TUBERCULOSOS

1466	** 200 SERIES COMPLETAS en grandes bloques. OCASION. A EXAMINAR. Ed.948/51(200). Cat. 750,-.	30,-
1467	FICHA conteniendo: *949smi, 990p y **2551 cambio de color.	40,-

EMISIONES 1944-1946

1468	✉ 75 cts. azul en carta a BORNEO DEL NORTE. Raro destino. OCASION. Ed.982.	12,-
F 1469	** 5 pts. amarillo SIN DENTAR. COLOR CAMBIADO. MUY BONITO. RARO. Ed.983ccs. Cat. 565€.	150,-
1470	** SERIE COMPLETA en bloques de 10. Bonitos centrados y buena calidad. OCASION. Ed.999/1001(10). Cat. 207,50€.	25,-
1471	** SERIE COMPLETA en bloque de 25. Muy bien centrados. RARO. OCASION. Ed.999/1001(25). Cat. 518€.	80,-
1472	** 5,50 pts. verde en bloque de 4 SIN DENTAR. Borde superior de hoja con leyenda. MUY BONITO. Ed.1004s(4). Cat. 176€.	30,-

EMISIONES 1947-1953

F 1473	** SERIE COMPLETA. Cert. COMEX. BONITA. OCASION. Ed.1015/6. Cat. 440€.	80,-
F 1474	* SERIE COMPLETA. MUY BONITA. Ed.1015/6. Cat. 275€.	35,-
1475	** 50 pts. carmín HB. SIN DENTAR. FANTASIA. Ed.1016Fna.	18,-
F 1476	**/* 25 cts. rojo. Pareja vertical SIN DENTAR. Ed.1024s (2). Cat. 306€.	60,-
1477	** 1 pta. rosa carminado. Bloque de cuatro CALCADO AL DORSO, 3 sellos PARCIALMENTE. RARO. Ed.1032aic (4). Cat. +236€.	libre,-
1478	** 5 pts. verde. DENTADO VERTICAL DESPLAZADO. Ed.1038dv. Cat. +110€.	libre,-
1479	** 5 cts. castaño. 200 Sellos con variedad SEGUNDA ´R´ DE CORREOS PARECIDA A UNA ´P´ (CORPEOS). OCASION. Ed.1044t(200). Cat. 1.200€.	25,-
1480	** 25 cts. lila oscuro. VALOR COMPLEMENTARIO DE LA SERIE DEL CENTENARIO. RARO. Ed.1048A. Cat. 80€.	20,-
1481	* 25 cts. lila oscuro. OCASION. Ed.1048A.	libre,-

SEGUNDO CENTENARIO

1482	** SAN JUAN DE DIOS. Bloque de 4. OCASION. Ed.1070(4). Cat. 124€.	libre,-
1483	** SAN JUAN DE DIOS. Bloque de 10. MUY BONITO. Ed.1070(10). Cat. 310€.	28,-
F 1484	** SAN JUAN DE DIOS. 1 pta. verde SIN DENTAR. COLOR CAMBIADO. PRECIOSO. RARO. Ed.1070ccs.	240,-
F 1485	** RUIZ DE ALARCON. 20 cts. violeta oscuro SIN DENTAR. PRECIOSO. MUY RARO. OCASION. Ed.1074s. Cat. 1.600€.	275,-
F 1486	** CENTENARIO. SERIE COMPLETA. Cert. CEM. MUY BONITA. OCASION. Ed.1075/82. Cat. 625€.	130,-
F 1487	** CENTENARIO. SERIE COMPLETA con borde inferior de hoja. PRECIOSA. OCASION. Ed.1075/82. Cat. 625€.	120,-
F 1488	* CENTENARIO. SERIE COMPLETA. PRECIOSA. Ed.1075/82. Cat. 625€.	120,-
F 1489	** CENTENARIO. SERIE COMPLETA. PRECIOSA. Ed.1075/82. Cat. 625€.	120,-
F 1490	** CENTENARIO. SERIE COMPLETA. PRECIOSA. OCASION. Ed.1075/82. Cat. 625€.	120,-
F 1491	** CENTENARIO. SERIE COMPLETA. El 1077 goma alterada y el 1082 manchas del tiempo. OCASION. A EXAMINAR. Ed.1075/82. Cat. 625€.	60,-
1492	** CENTENARIO. Serie completa. 8 valores en bloques de cuatro. Todos esquina de hoja. LUJO. Ed.1075/82.	400,-
1493	** CENTENARIO. Serie corta en bloques de 8. OCASION. Ed.1075/6(8) y 1079/80(8). Cat. 248€.	40,-
1494	** CENTENARIO. 8 Series cortas (sellos en bloques de 4 y de 8). OCASION. Ed.1075/6(8) y 1079/80(8). Cat. 248€.	40,-

	1495	** CENTENARIO. 8 series cortas en bloques. Ed.1075/6, 1079/80. Cat. 464€.	50,-
F	1496	** CAUDILLO A CANARIAS SIN NUMERO. Bonito pese a tener algunas ligeras sombras del tiempo. Dictamen C.M.F. que no menciona. RARO. OCASION. A EXAMINAR. Ed.1083. Cat. 6.000€.	500,-
F	1497	** CAUDILLO A CANARIAS. SERIE COMPLETA. MUY BONITA. Ed.1088/9. Cat. 270€.	35,-
F	1498	** CAUDILLO A CANARIAS CON NUMERO. Muy bien centrado. Cert. CEM. MAGNIFICO. RARO. Ed.1090. Cat. +1.060€.	150,-
F	1499	** CAUDILLO A CANARIAS CON NUMERO. Centrado de lujo y borde lateral de hoja. MAGNIFICO. RARO. Ed.1090. Cat. +1.060€.	140,-
F	1500	* CAUDILLO A CANARIAS CON NUMERO. Ligera señal de fijasellos. MUY BONITO. Ed.1090. Cat. 495€.	65,-
F	1501	* CAUDILLO A CANARIAS CON NUMERO. Bonito pese a tener manchas del tiempo. Cert. COMEX. Ed.1090. Cat. 495€.	60,-
F	1502	° CAUDILLO A CANARIAS CON NUMERO. Cert. COMEX. OCASION. Ed.1090. Cat. 450€.	65,-
	1503	** 5 SERIES COMPLETAS diferentes (año 1951 completo sin Canarias). Buena calidad. Ed.1091/1105. Cat. 167,80€.	20,-
	1504	* ISABEL TERRESTRE. SERIE COMPLETA en bloque de 4. PRECIOSA. OCASION. Ed.1092/6(4). Cat. 364€.	35,-
	1505	** ISABEL AEREA. SERIE COMPLETA en bloque de 4. MUY BONITA. OCASION. Ed.1097/101(4). Cat. 212€.	25,-
	1506	** PADRE CLARET. 100 Sellos en pliego muy bien centrado. OCASION. A EXAMINAR. Ed.1102(100). Cat. ++875€.	100,-
	1507	** FERNANDO TERRESTRE. 17 SERIES COMPLETAS. Buena calidad. OCASION. Ed.1106/10(17). Cat. 1.411€.	100,-
	1508	** FERNANDO TERRESTRE. 20 SERIES COMPLETAS. Buena calidad. OCASION. Ed.1106/10(20). Cat. 1.660€.	110,-
	1509	** 5 SERIES COMPLETAS diferentes (año 1952 completo). Buena calidad. OCASION. Ed.1106/20. Cat. 284€.	30,-
	1510	** FERNANDO AEREA. 5 SERIES COMPLETAS. Tres sellos del 2,30 pts. pliegue, el resto buena calidad. OCASION. Ed.1111/5(5). Cat. 167,50€.	libre,-
	1511	** FERNANDO AEREA. 16 SERIES COMPLETAS (12 en bloques de 4 y 4 en parejas). Buena calidad. OCASION. Ed.1111/5(16). Cat. 536€.	40,-
	1512	** SAN FRANCISCO JAVIER. Trío horizontal bien centrado. PRECIOSO. OCASION. Ed.1118(3). Cat. +336€.	35,-
	1513	** SERIES COMPLETAS y valor clave. OCASION. Ed.1118, 1119/20(2), 1157(3) y 1290/1(2). Cat. 292,50€.	30,-
	1514	** PRO TUBERCULOSOS. 10 SERIES COMPLETAS en bloques. Buena calidad. Ed.1121/3(10). Cat. 160€.	20,-
	1515	** 6 SERIES COMPLETAS diferentes (años 1953-1954 completos, sin 1124/5). Buena calidad. OCASION. Ed.1121/42. Cat. 186,75€.	20,-
F	1516	** LEGAZPI Y SOROLLA. SERIE COMPLETA. MUY BONITA. Ed.1124/5. Cat. 1.375€.	130,-
F	1517	** LEGAZPI Y SOROLLA. SERIE COMPLETA. Bien centrada. PRECIOSA. OCASION. Ed.1124/5. Cat. 1.375€.	140,-
F	1518	** LEGAZPI Y SOROLLA. SERIE COMPLETA. PRECIOSA. Ed.1124/5. Cat. 1.375€.	140,-
F	1519	** LEGAZPI Y SOROLLA. SERIE COMPLETA. Fallos de goma. Dictamen COMEX. OCASION. Ed.1124/5. Cat. 1.375€.	90,-
F	1520	** LEGAZPI Y SOROLLA. SERIE COMPLETA. Goma algo tonalizada. OCASION. A EXAMINAR. Ed.1124/5. Cat. 1.375€.	85,-
F	1521	* LEGAZPI Y SOROLLA. SERIE COMPLETA. PRECIOSA. Ed.1124/5. Cat. 630€.	70,-
	1522	** LEGAZPI. 25 pts. verde grisáceo. Goma a examinar. Ed.1124. Cat. 250€.	libre,-
	1523	** UNIVERSIDAD DE SALAMANCA. 20 SERIES COMPLETAS. Buena calidad. OCASION. Ed.1126/8(20). Cat. 750€.	60,-
F	1524	** MONTSERRAT. 30 cts. violeta. ERROR DE COLOR. PRECIOSO. MUY RARO. Ed.1135ec. Cat. 1.200€.	240,-
	1525	** 15 SERIES COMPLETAS diferentes (años 1955-1956 completos). Buena calidad. OCASION. Ed.1143/1205. Cat. 229,50€.	25,-
	1526	☒ Certificado de MADRID a MUNICH con etiqueta de la OFICINA FILATELICA DEL ESTADO y marca de CENSURA alemana. Ed.1143, 1176, 1178.	20,-
	1527	** FRANCO. 2 pts. rojo en bloque de 4. Valor clave. Ed.1157(4). Cat. 104€.	15,-
	1528	** FRANCO. 2 pts. rojo en bloque de 25. Perfecto estado. OCASION. Ed.1157(25). Cat. 650€.	75,-
	1529	** FRANCO. 2 pts. rojo en bloque de 40. Perfecto estado. OCASION. Ed.1157(40). Cat. 1.040€.	120,-
	1530	** FORTUNY Y TORRES QUEVEDO. SERIE COMPLETA en bloque de 4. PRECIOSA. Ed.1164/5(4). Cat. 216€.	25,-

1531	** EXPO. FLOTANTE. 105 Sellos (72 en bloques de 4, 16 en parejas y 17 sueltos). Buena calidad. OCASION. Ed.1191(105). Cat. 735€.	35,-
1532	** ESTADISTICA. 75 SERIES COMPLETAS en pliegos. OCASION. Ed.1196/8(75). Cat. 975€.	50,-
1533	** ESTADISTICA. 75 SERIES COMPLETAS en pliegos. Ed.1196/8(75). Cat. 975€.	80,-
1534	** GOYA. 300 SERIES COMPLETAS en pliegos. OCASION. Ed.1210/9(300). Cat. 1.140€.	90,-
1535	** BRUSELAS. 600 SERIES COMPLETAS en pliegos. Ed.1220/1(600). Cat. 810€.	50,-
1536	** CARLOS I Y FERROCARRILES. 25 SERIES COMPLETAS de cada. La mayoría en bloques. Buena calidad. OCASION. Ed.1224/31(25) y 1232/7(25). Cat. 228,75€.	libre,-
1537	** CARLOS I. 150 SERIES COMPLETAS en pliegos de 75. OCASION. Ed.1224/31(150). Cat. 637,50€.	55,-
1538	** FERROCARRILES. 150 SERIES COMPLETAS en pliegos de 75. Buena calidad. OCASION. Ed.1232/7(150). Cat. 735€.	35,-
1539	** FERROCARRILES. 150 SERIES COMPLETAS en pliegos de 75. OCASION. Ed.1232/7(150). Cat. 735€.	60,-
1540	** VALLE DE LOS CAIDOS. 1.200 Sellos en 16 pliegos completos. OCASION. Ed.1240(1.200). Cat. 300€.	libre,-
1541	** TAUROMAQUIA. 100 SERIES COMPLETAS. OCASION. Ed.1254/69(100). Cat. 510€.	55,-
1542	** MURILLO. 300 SERIES COMPLETAS en pliegos. OCASION. Ed.1270/9(300). Cat. 1.290€.	95,-
1543	** MURILLO. 400 SERIES COMPLETAS en pliegos. OCASION. Ed.1270/9(400). Cat. 1.720€.	120,-
1544	(*) MURILLO. SERIE COMPLETA de dipticos con sellos en negro a falta de 1270M. PRECIOSOS. MUY RAROS. OCASION. Ed.1271M/9M. Cat. 765€.	25,-
1545	** C.I.F. 20 SERIES COMPLETAS en bloques. OCASION. Ed.1280/9(20). Cat. 680€.	60,-
1546	** C.I.F. 45 SERIES COMPLETAS en bloques. OCASION. Ed.1280/9(45). Cat. 1.530€.	140,-
1547	** C.I.F. Lote compuesto por: 68 del 70 cts., 113 del 80 cts., 109 del 1 pta., 58 del 2,50 pts., 109 del 5 pts. y 113 del 10 pts. Casi todo en bloques. OCASION. A EXAMINAR. Ed.1280/5. Cat. 1.083€.	60,-
1548	** FRANCO. 300 SERIES COMPLETAS en pliegos. OCASION. Ed.1290/1(300). Cat. 975€.	60,-
1549	** FORJADORES. 85 SERIES COMPLETAS en bloques. OCASION. Ed.1298/305(85). Cat. 701,25€.	60,-
1550	** FORJADORES. 138 SERIES COMPLETAS en bloques. OCASION. Ed.1298/305(138). Cat. 1.138€.	95,-
1551	** DEPORTES. 50 SERIES COMPLETAS en bloques. OCASION. Ed.1306/19(50). Cat. 532,50€.	45,-
1552	** DEPORTES. 90 SERIES COMPLETAS. OCASION. Ed.1306/9(90). Cat. 958,50€.	75,-
1553	** MONASTERIO DE SAMOS. 93 SERIES COMPLETAS (75 en pliegos). OCASION. Ed.1322/4(93). Cat. 306,90€.	30,-
1554	** MONASTERIO DE SAMOS. 100 SERIES COMPLETAS en pliegos de 25. OCASION. Ed.1322/4(100). Cat. 330€.	35,-
1555	** EL GRECO. 35 SERIES COMPLETAS en bloques. Perfecto estado. OCASION. Ed.1330/9(35). Cat. 446€.	40,-
1556	** EL GRECO. 100 SERIES COMPLETAS en pliegos. OCASION. Ed.1330/9(100). Cat. 1.275€.	110,-
1557	** VELAZQUEZ. 200 SERIES COMPLETAS en pliegos. OCASION. Ed.1340/3(200). Cat. 4.200€.	200,-
1558	** DIA MUNDIAL DEL SELLO. 225 SERIES COMPLETAS en pliegos de 75. OCASION. Ed.1348/50(275). Cat. 652,50€.	50,-
1559	** XXV ANIV. DEL ALZAMIENTO. 100 SERIES COMPLETAS. OCASION. Ed.1353/64(100). Cat. 850€.	80,-
1560	** AVIACION ESPAÑOLA. 56 SERIES COMPLETAS en un solo bloque de cada sello. Buena conservación. OCASION. Ed.1401/5(56). Cat. 434€.	40,-
1561	** AVIACION ESPAÑOLA. 100 SERIES COMPLETAS en pliegos. Buena conservación. OCASION. Ed.1401/5(100). Cat. 775€.	70,-
1562	** ZURBARAN. 100 SERIES COMPLETAS en pliegos. OCASION. Ed.1418/27(100). Cat. 2.200€.	180,-
1563	** BERRUGUETE. 40 SERIES COMPLETAS individuales. OCASION. A EXAMINAR. Ed.1438/43(40). Cat. 320€.	libre,-
1564	** BERRUGUETE. 75 SERIES COMPLETAS (71 en bloque más bloque de 4). Perfecto estado. OCASION. Ed.1438/43(75). Cat. 600€.	50,-
1565	** BERRUGUETE. 75 SERIES COMPLETAS en pliegos, salvo el 80 cts. (65+10). Perfecto estado. OCASION. Ed.1438/43(75). Cat. 600€.	50,-
1566	** EL CID. 50 SERIES COMPLETAS en pliegos de 25. Perfecto estado. OCASION. Ed.1444/7(50). Cat. 512,50€.	40,-

1567	** EL CID. 50 SERIES COMPLETAS en pliegos de 25. Perfecto estado. OCASION. Ed.1444/7(50). Cat. 512,50€.	40,-
1568	** EUROPA´ 62. 482 SERIES COMPLETAS (375 en pliegos). OCASION. Ed.1448/9(482). Cat. 795,30€.	60,-
1569	° ROSARIO. 5 pts. DENTADO DESPLAZADO. RARO. Ed.1471dh.	libre,-
1570	** CAMPAÑA ANTIMALARIA. 1.772 Sellos. OCASION. Ed.1479(1.772). Cat. 354€.	libre,-
1571	** SAN PABLO. 1.270 Sellos, casi todo en pliegos. OCASION. Ed.1493(1.270). Cat. 317€.	libre,-
1572	** MONASTERIO DE POBLET. 115 SERIES COMPLETAS (100 en cuatro pliegos). Perfecto estado. OCASION. Ed.1497/7(115). Cat. 546,25€.	40,-
1573	** RIBERA. 92 SERIES COMPLETAS en un gran bloque. OCASION. A EXAMINAR. Ed.1498/507(92). Cat. 2.829€.	250,-
1574	** CONFERENCIA POSTAL. 1.900 Sellos. OCASION. Ed.1508(1.900). Cat. 380€.	libre,-
1575	** DIA MUNDIAL DEL SELLO. 300 SERIES COMPLETAS en pliegos. OCASION. Ed.1509/11(300). Cat. 480€.	30,-
1576	** CAMPAÑA CONTRA EL HAMBRE. 3.900 Sellos en pliegos y grandes bloques. OCASION. Ed.1512(3.900). Cat. 780€.	25,-
1577	** INSTITUCIONES HISPANICAS. 580 SERIES COMPLETAS (400 en pliegos). OCASION. Ed.1513/5(580). Cat. 630€.	libre,-
1578	** INSTITUCIONES HISPANICAS. 1.000 SERIES COMPLETAS en pliegos. OCASION. Ed.1513/5(1.000). Cat. 1.100€.	40,-
1579	** CENT. SAN SEBASTIAN. 500 SERIES COMPLETAS. OCASION. Ed.1516/8(500). Cat. 300€.	libre,-
1580	** CENT. SAN SEBASTIAN. 1.000 SERIES COMPLETAS en pliegos. OCASION. Ed.1516/8(1.000). Cat. 600€.	30,-
1581	** EUROPA´ 63. 389 SERIES COMPLETAS (300 en pliegos). OCASION. Ed.1519/20(389). Cat. 330€.	25,-
1582	** NUESTRA SEÑORA DE LA MERCED. 380 SERIES COMPLETAS. OCASION. Ed.1521/5(380). Cat. 380€.	20,-
1583	** FORJADORES. 63 SERIES COMPLETAS en un gran bloque. OCASION. Ed.1526/33(63). Cat. 740€.	60,-
1584	** FORJADORES. 84 SERIES COMPLETAS en bloques. OCASION. Ed.1523/33(84). Cat. 987€.	75,-
1585	** CRUZ ROJA. 1.300 Sellos en pliegos. OCASION. Ed.1534(1.300). Cat. 260€.	libre,-
1586	** NAVIDAD. 2.500 Sellos, casi todo en pliegos completos. OCASION. Ed.1535(2.500). Cat. 500€.	libre,-
1587	** PERSONAJES. 100 SERIES COMPLETAS en pliegos a falta de uno del 1,50(25), pero se agregan 7 series completas más. Perfecto estado. OCASION. Ed.1536/9(100).	25,-
1588	** PABLO VI. 1.595 Sellos en pliegos. OCASION. Ed.1540(1.595). Cat. 319€.	20,-
1589	** TURISMO. 260 SERIES COMPLETAS (2.600 sellos). OCASION. Ed.1541/50(260). Cat. 520€.	libre,-
1590	** TURISMO. 600 SERIES COMPLETAS (6.000 sellos) en pliegos completos. OCASION. Ed.1541/50(600). Cat. 1.200€.	70,-
1591	** TURISMO. 1 pta. violeta. Pareja vertical variedad FALTA LA IMPRESIÓN DELCOLOR ROJO. No reseñado. RARO. Ed.1549 var (2).	30,-
1592	** MONASTERIO SANTA MARIA DE LA HUERTA. 100 SERIES COMPLETAS (75 en pliegos). OCASION. Ed.1563/5(100). Cat. 200€.	libre,-
1593	** SOROLLA. 196 SERIES COMPLETAS (un pliego más 96 en bloque). OCASION. Ed.1566/75(196). Cat. 882€.	60,-
1594	** SOROLLA. 222 SERIES COMPLETAS en bloques. OCASION. Ed.1566/75(222). Cat. 999€.	70,-
1595	** XXV AÑOS DE PAZ. 50 SERIES COMPLETAS. OCASION. Ed.1576/89(50). Cat. 225€.	25,-
1596	** XXV AÑOS DE PAZ. 98 SERIES COMPLETAS. La mayoría en bloques. OCASION. A EXAMINAR. Ed.1576/89(98). Cat. 441€.	50,-
F 1597	** 2 pts. tira de tres, DENTADO DESPLAZADO. Ed.1584dh. Cat. +147€.	20,-
1598	** DIA MUNDIAL DEL SELLO. 350 SERIES COMPLETAS en pliegos de 25. Perfecto estado. OCASION. Ed.1595/7(350). Cat. 280€.	20,-
1599	** BARCOS. 75 SERIES COMPLETAS en pliegos de 25. OCASION. Ed.1599/612(75). Cat. 375€.	35,-
1600	** EUROPA´ 64. 164 SERIES COMPLETAS. OCASION. Ed.1613/4(164). Cat. 237€.	libre,-
1601	** RECONQUISTA DE JEREZ. 695 SERIES COMPLETAS, casi todo en pliegos. OCASION. Ed.1615/6(695). Cat. 278€.	libre,-
1602	** JUEGOS OLIMPICOS. 600 SERIES COMPLETAS en 5 pliegos y 2 grandes bloques. OCASION. Ed.1617/21(600). Cat. 640€.	40,-
1603	** FORJADORES. 65 SERIES COMPLETAS en dos grandes bloques. Perfecto estado. OCASION. Ed.1622/9(65). Cat. 471,25€.	35,-
1604	** FORJADORES. 75 SERIES COMPLETAS en pliegos. Perfecto estado. OCASION. Ed.1622/9(75). Cat. 543,75€.	40,-

	1605	** FORJADORES. 150 SERIES COMPLETAS en pliegos de 75. Perfecto estado. OCASION. Ed.1622/9(150). Cat. 1.087,50€.	75,-
	1606	** NAVIDAD. 1.145 Sellos. La mayoría en pliegos. OCASION. Ed.1630(1.145). Cat. 229€.	libre,-
F	1607	** 1965. 2,50 pts. variedad DENTADO DESPLAZADO. No catalogado. RARO. Ed.1650 var.	20,-
	1608	** TURISMO. 650 SERIES COMPLETAS en pliegos. OCASION. Ed.1726/35(650). Cat. 665€.	40,-
	1609	** NAVIDAD. 1.400 Sellos. La mayoría en bloques grandes. OCASION. A EXAMINAR. Ed.1764(1.400). Cat. 280€.	libre,-
	1610	** NAVIDAD. 3.000 Sellos en 40 pliegos completos con las variedades de la 'VELA' y la 'PIEDRA' en cada pliego. Interesante para estudio de más variedades. OCASION. Ed.1766(3.000). Cat. 600€.	30,-
	1611	TRAJES REGIONALES. Juego completo en TARJETAS MAXIMAS (53 tarjetas). Ed.1767...	libre,-
F	1612	** EUROPA´ 67. 1,50 pts. verde, azul y rojo. COLOR CAMBIADO. PRECIOSO. RARO. Ed.1795cc. Cat. 600€.	200,-
F	1613	** JUAN CARLOS I. 85 pts. gris en bloque de 4 con DENTADO HORIZONTAL DESPLAZADO VERTICALMENTE. Esquina de pliego. OCASION. Ed.2604dpv(4). Cat. 420€.	25,-
	1614	** JUAN CARLOS I. 85 pts. gris en bloque de 8 con DENTADO HORIZONTAL DESPLAZADO VERTICALMENTE. OCASION. Ed.2604dpv(8). Cat. 840€.	40,-
	1615	** JUAN CARLOS I. 45 pts. verde en bloque de 6 con DENTADO HORIZONTAL DESPLAZADO VERTICALMENTE. Ed.2801dv(6). Cat. 510€.	25,-
	1616	** JUAN CARLOS I. 4 pts. verde amarillo en pareja horizontal con INTERPANEL (Filabo 2831a). Cert. GRAUS. OCASION. Ed.2831.	18,-
	1617	** JUAN CARLOS I. 4 pts. verde amarillo en bloque de 4 con DENTADO HORIZONTAL DESPLAZADO VERTICALMENTE. Ed.2831dv(4). Cat. 340€.	18,-
	1618	** JUAN CARLOS I. 30 pts. azul en bloque de 4 con DENTADO HORIZONTAL DESPLAZADO VERTICALMENTE. Ed.2879dv(4). Cat. 280€.	18,-
	1619	** MARIA DE MAEZTU. 20 pts. en bloque de 4 con DENTADO HORIZONTAL DESPLAZADO. OCASION. Ed.2989dv(4).	30,-
	1620	** MARIA DE MAEZTU. 20 pts. en bloque de 4 con DENTADO HORIZONTAL MUY DESPLAZADO. RARO. Ed.2989dv(4).	45,-
	1621	** MARIA DE MAEZTU. 2 Parejas con COLOR ROJO y DENTADO DESPLAZADOS. OCASION. Ed.2989efid(4).	20,-
	1622	** MARIA DE MAEZTU. 20 pts. en bloque de 4 con COLOR AZUL OMITIDO (Filabo 2989c). OCASION. Ed.2989ef.	45,-
	1623	** MARIA DE MAEZTU. 20 pts. en bloque de 4 con COLOR AZUL OMITIDO. MUY BONITO. Ed.2989ef(4).	22,-
F	1624	** MARIA DE MAEZTU. 20 pts. con COLORES AZUL Y ROJO MUY DESPLAZADO HACIA ABAJO (Filabo 2989g). Cert. GRAUS. Ed.2989id.	20,-
	1625	** MARIA DE MAEZTU. 20 pts. con COLORES AZUL Y ROJO MUY DESPLAZADOS. Pareja vertical con borde de hoja. OCASION. Ed.2989id(2).	28,-
	1626	** MARIA DE MAEZTU. 20 pts. en bloque de 4 con COLORES AZUL Y ROJO DESPLAZADOS HACIA ABAJO (Filabo 2989g). OCASION. Ed.2989id(4).	45,-
	1627	** EXPO´ 92. DENTADO VERTICAL DESPLAZADO. Ed.2990dv.	18,-
F	1628	** EXPO´ 92. UNICOLOR. IMPRESION SOLO DEL COLOR NEGRO. MUY BONITO. Ed.2990ef.	20,-
	1629	** EXPO´ 92. Bloque de 6 con COLORES Y DENTADO DESPLAZADOS. OCASION. Ed.2990efid.	15,-
	1630	** EXPO´ 92. 8+5 pts. en pareja con COLOR ROJO MUY DESPLAZADO. Borde inferior de hoja. BONITA. Ed.2990id(2).	15,-
	1631	** EXPO´ 92. 8+5 pts. en trío horizontal con COLORES AZUL y ROJO DESPLAZADOS. Borde superior de hoja. OCASION. Ed.2990id(3).	22,-
	1632	** CENT. CUERPO DE CORREOS. 2 Bloques de 6 con COLORES DESPLAZADOS. Ed.2998id(12). Cat. 600€.	18,-
F	1633	** JUAN CARLOS I. 15 pts. verde, bloque de cuatro, DENTADO PARCIAL. Ed.3004dw. Cat. 384€.	30,-
	1634	** JUAN CARLOS I. 1.000 pts. violeta y serie completa. Todos en bloque de 4. OCASION. Ed.3403(4) y 3461/4(4). Cat. 420€.	30,-
	1635	° CINE ESPAÑOL. 30 pts. FALTA LA CIFRA DEL VALOR ´ 3 ´ y ´ S ´ en CORREOS. Sobre fragmento. Ed.3406.	libre,-
	1636	** JUAN CARLOS I. 8 SERIES COMPLETAS (bloque de 4, pareja y dos sueltas). Ed.3461/4(8). Cat. 400€.	30,-
	1637	JUAN CARLOS I. Carnet con pruebas y HB. Ed.3544C. Cat. 180€.	25,-
	1638	JUAN CARLOS I. 3 Carnets con pruebas y HB. OCASION. Ed.3544C(3). Cat. 540€.	55,-

	1639	** JUAN CARLOS I, un ejemplar y 2000, 150 ANIV. DEL SELLO, cuatro carpetas. Ed.3544C y 3711AC (4). Cat. 580€.	75,-
	1640	** 150 ANIV. DEL SELLO ESPAÑOL. 4 Carpetas. Se incluye Ed. 5045 en SPD de aluminio. Ed.3711AC (4). Cat. 400€.	libre,-
F	1641	PLAZA MAYOR DE SALAMANCA. PRUEBA DE ARTISTA firmada por los tres grabadores. Tiradas 50 ejemplares. MUY RARA. OCASION. Ed.3906P.	240,-
	1642	** 2004 EXPO VALENCIA. Prodcuto especial. 2 carpetas con HB. Ed.4087A (2). Cat. 150€.	libre,-
	1643	2016-2023. 8 CARNETS PROMOCION diferentes. OCASION. Ed.5078CP...	70,-
	1644	SANTANDER 2019. 5 CARNETS PROMOCION más 5 Carpetillas. OCASION. Ed.5360CP(5).	35,-
	1645	LUGO 2021. 5 CARNETS PROMOCION. Ed.5529cp(5).	35,-
	1646	IRUN 2022. 5 CARNETS PROMOCION. Ed.5602CP(5).	35,-
	1647	MALAGA 2023. 5 CARNETS PROMOCION. OCASION. Ed.5682CP(5).	45,-

PRUEBAS

	1648	ESPAÑA´ 75 y ESPAMER´ 80. 3 Pruebas de cada. OCASION. Ed.1/2(3) y 3(3). Cat. 219€.	30,-
	1649	ESPAÑA´ 84. 2 Juegos de pruebas con la misma numeración. Ed.6/7(2). Cat. 312,-.	40,-
	1650	ESPAÑA´ 84. 5 Juegos de pruebas con la misma numeración. Ed.6/7(5). Cat. 1.560,-.	90,-
	1651	EXFILNA´ 86 y 87. 1 Prueba de cada. OCASION. Ed.10 y 14. Cat. 173€.	libre,-
	1652	10 Pruebas diferentes en hojas de álbum EDIFIL. OCASION. Ed.12/3, 15 y 16/22. Cat. 527€.	45,-
	1653	ESPAMER´ 87. 4 Juegos de pruebas con la misma numeración. Ed.12/3(4). Cat. 240€.	20,-
	1654	EXFILNA´ 88. 25 Pruebas con numeración correlativa. OCASION. Ed.15A(25). Cat. 1.125€.	50,-
	1655	EXFILNA´ 88. 50 Pruebas con numeración correlativa. OCASION. Ed.15A(50). Cat. 2.250€.	90,-
	1656	EXFILNA´ 88. 100 Pruebas con numeración correlativa. GRAN OCASION. Ed.15A(100). Cat. 4.500€.	150,-
	1657	FESOFI. 3 Pruebas. OCASION. Ed.16(3). Cat. 252€.	25,-
	1658	EXFILNA´ 89. 20 Pruebas. 1ª Tirada. Ed.19(20). Cat. 1.020,-.	50,-
	1659	EXFILNA´ 89. 27 Pruebas con nº superior a 20.000. Ed.19(27). Cat. 1.377€.	libre,-
	1660	DIA DEL SELLO 1990. 25 Pruebas. OCASION. Ed.20(25). Cat. 675€.	30,-
	1661	RUMBO AL 92. 25 Pruebas. OCASION. Ed.23(25). Cat. 675€.	30,-
	1662	GRANADA´ 92. 25 Pruebas. OCASION. Ed.25(25). Cat. 480€.	libre,-
F	1663	AUTONOMIAS. Juego completo de 20 pruebas. OCASION. Ed.37/56. Cat. 700€.	85,-
	1664	AUTONOMIAS. Juego completo de 20 pruebas. OCASION. Ed.37/56. Cat. 700€.	85,-
	1665	1988-2000. Colección de 27 pruebas diferentes montada en pequeño clasificador. OCASION. A EXAMINAR. Cat. 593€.	35,-
	1666	1988-1999. Lote de 32 pruebas montado en fichas. Hay algunas por duplicado. OCASION. A EXAMINAR. Cat. 730,50€.	45,-

HOJAS RECUERDO

	1667	ESPAMER´ 77. 3 Álbumes conmemorativos conteniendo las hojas recuerdo, sobres, etc... Precio cat. 140€ cada uno. Además se añade cajita con cientos de tarjetas postales. A EXAMINAR.	30,-
	1668	EXFIME´ 90. OCASION. Ed.123. Cat. 190€.	18,-

ESPAÑA VARIOS

ASTURIAS Y LEÓN

F	1669	(*) 5 cts. amarillo. ERROR DE COLOR sin dentar. RARO. Ed.4ecs. Cat. 85€.	20,-
---	------	--	------

1670 ** 1,20 pts. sobre 5 cts. azul. Pareja HABILITACIÓN DESPLAZADA HORIZONTALMENTE. RARA y no reseñada. Ed.15hdh (2). libre,-

AYUNTAMIENTO DE BARCELONA

	1671	* SERIE COMPLETA. 8 valores. NO EXPENDIDOS. Ed.NE 9/16. Cat. 130€.	libre,-
F	1672	** SERIE COMPLETA. 8 valores. HABILITACIÓN INVERTIDA. Ed.NE 9hi/16hi. Cat. +430€.	50,-
F	1673	** SERIE COMPLETA. PRECIOSA. OCASION. Ed.NE17/21. Cat. 200€.	25,-
	1674	** SERIE COMPLETA en pliegos sin rebordes. OCASION. Ed.14/8(100). Cat. 2.350€.	40,-
	1675	** 158 SERIES COMPLETAS. La mayoría en grandes bloques. Buena calidad. OCASION. Ed.14/8(158). Cat. 3.713€.	35,-
	1676	*/(*) FICHA con las variedades: Edifil 14/17p, 16spv y SH-NE 28 dent. y s/d calcados al doso.	libre,-
	1677	(*) 5 cts. azul verdoso. 2 Bloques de 4 SIN DENTAR, uno sobre PAPEL CARTON. MUY BONITOS. Ed.20s(4) y 20sp(4). Cat. 322€.	15,-
	1678	(*) HB. SIN DENTAR SIN IMPRESION DEL COLOR ROJO Y COLOR AMARILLO DE LA BANDERA DESPLAZADO. RARAS. Ed.30s(2).	15,-
	1679	(*) 2 HB. negro SIN DENTAR con IMPRESION SOLO DEL COLOR AMARILLO EN LAS BANDERAS. Ed.30s(2).	25,-
	1680	(*) 3 SERIES COMPLETAS SIN DENTAR. La última en bloque de 4. Buena calidad. OCASION. Ed.33s/7s, 55s/9s y 69s/71s(4). Cat. 383€.	libre,-
	1681	** 1 Juego de HB. MUY BONITO. OCASION. Ed.40/1. Cat. 145€.	libre,-
	1682	(*) HB. con DENTADO DOBLE Y SIN DENTAR LA BANDELETA INFERIOR. OCASION. A EXAMINAR. Ed.47dd.	15,-
	1683	(*) SERIE COMPLETA en bloques de 15 SIN DENTAR. Buena calidad. OCASION. Ed.65s/8s(15). Cat. 840€.	20,-
	1684	** HB. con IMPRESION DE LOS SELLOS DESPLAZADA HACIA ARRIBA. Goma oscurecida. OCASION. A EXAMINAR. Ed.NE27ida.	15,-
	1685	** HB. SIN DENTAR más grande de lo habitual. OCASION. Ed.NE31s. Cat. 150€.	20,-
	1686	(*) HB. SIN DENTAR con los sellos inferiores IMPRESION DESPLAZADA (mezclados en parte). RARA. A EXAMINAR. Ed.NE31s.	20,-
	1687	** 1 Juego de HB. MUY BONITO. RARO. Ed.NE33/4. Cat. 368€.	30,-
	1688	(*) TELEGRAFOS. 10 cts. s. 5 cts. castaño y azul en bloque de 4 SIN DENTAR con borde de hoja. La pareja inferior SIN NUMERACION AL DORSO. OCASION. Ed.T.9s(2) y 9ns(2). Cat. 560€.	libre,-
	1689	**/* TELEGRAFOS. 20 cts. s. 5 cts. naranja y castaño en bloque de 4 SIN DENTAR. Ed.T.11s(4). Cat. 368€.	libre,-
	1690	(*) TELEGRAFOS. 20 cts. s. 5 cts. naranja en bloque de 20 SIN DENTAR CON INTERPANEL. Borde inferior de hoja. MUY BONITO. Ed.T.11s(20).	15,-
	1691	(*) TELEGRAFOS. 20 cts. s. 5 cts. naranja. 4 Bloques de 24 SIN DENTAR. Buena calidad. OCASION. Ed.T.11s(96). Cat. 8.832,-.	60,-
	1692	(*) TELEGRAFOS. Bloque de 8 con INTERPANEL, del que salen 2 parejas con INTERPANEL con un sello SIN HABILITACION Y SIN DENTAR, 2 sellos T.11 con DENT. 16 y 2 sellos SIN HAB. Y SIN DENTAR. MUY RARO. OCASION. Ed.T.11hz.	24,-
	1693	** TELEGRAFOS. 20 cts. s. 5 cts. naranja y castaño en bloque de 8 SIN DENTAR con INTERPANEL. El bloque de 4 de la izquierda SIN HABILITACION. MUY BONITO. RARO. OCASION. Ed.T.11hz.	24,-
	1694	TELEGRAFOS. Bloque de 8 SIN DENTAR con INTERPANEL conteniendo un bloque de 4 del 10 cts. castaño y otro del 20 cts. negro. No catalogado. RARO. OCASION.	24,-
F	1695	** TELEGRAFOS. SERIE COMPLETA. RARA. Yv.T.17/20. Yvert.595€.	125,-
	1696	**/*(*) TELEGRAFOS. Lote de sellos y series SIN DENTAR. La mayoría en bloques. MUY ALTO VALOR EN CAT. OCASION. A EXAMINAR.	30,-
	1697	(*) 1929-1945. Conjunto de sellos y series completas en bloques de 4 SIN DENTAR. Sin repeticiones y buena calidad. ALTO VALOR EN CAT. OCASION. A EXAMINAR.	40,-
	1698	☒ 1930-5. Conjunto de 9 Tarjetas Postales o sobres, con franqueos con sellos de Barcelona. Mayoría circulados. Hay interesantes. EXAMINAR.	150,-

CANARIAS

F	1699	* SERIES COMPLETAS (8 valores). MUY BONITAS. RARAS. Ed.14/9 y 15A/6A. Cat. 203€.	40,-
F	1700	**/* SERIE COMPLETA. Cert. GREMIO (1969) y CEM (2009). PRECIOSA. RARA. OCASION. Ed.23/30. Cat. +327€.	90,-

F	1701	* SERIE COMPLETA. MUY BONITA. RARA. OCASION. Ed.23/30. Cat. 370€.	75,-
	1702	* SERIES COMPLETAS. MUY BONITAS. OCASION. Ed.40/3 y 44/51. Cat. 208€.	30,-
	1703	** HB. SIN DENTAR con SOB. NEGRA. PRECIOSA. RARA. Ed.62. Cat. 130€.	40,-
	1704	** HB. SIN DENTAR con SOB. ROJA. Cert. COMEX. PRECIOSA. RARA. Ed.63. Cat. 620€.	250,-
F	1705	** HB. SIN DENTAR con SOB. ROJA. Rara pese a ínfimo puntito claro. OCASION. A EXAMINAR. Yv.63. Yvert.620€.	150,-
	1706	* 1936-1939. Colección montada en hojas de álbum. Todo en nuevo salvo 3 sellos. A destacar *23/30 y *62 (HB. Sob. Negra). INTERESANTE. GRAN OCASION. A EXAMINAR. Yvert.+1.150€.	150,-
	1707	*/** 1936-1939. Colección montada en hojas. Hay series interesantes. ALTO VALOR EN CAT. OCASION. A EXAMINAR.	85,-
	1708	* 1936-1939. Restos de colección con series completas montado en hojas de álbum. Todo en nuevo salvo el nº 2. OCASION. A EXAMINAR.	30,-

BENEFICENCIA. HUÉRFANOS DE CORREOS

	1709	** 5 cts. lila y rojo, SIN DENTAR MARGEN INFERIOR. Manchita en el borde de hoja. MUY RARO y no reseñado. Ed.NE 14.	libre,-
--	------	--	---------

BENEFICENCIA. HUÉRFANOS DE TELÉGRAFOS

	1710	** SERIE COMPLETA en bloque de 4. El 5 pts. apunto de abrirse por el dentado. OCASION. Ed.1/3(4). Cat. 348€.	55,-
	1711	** 100 SERIES COMPLETAS en bloques de 25 y 50. Buena conservación. Ed.10/2(100). Cat. 775€.	30,-
F	1712	(*) 1 pta. lila y 1 pta. verde oscuro. Dos parejas SIN DENTAR (una ERROR DE COLOR). MUY BONITAS. Ed.12s(2) y 12ecs(2). Cat. 292€.	50,-
F	1713	** SERIE COMPLETA SIN DENTAR. MUY BONITA. RARA. Ed.16s/20s. Cat. 440€.	75,-
	1714	** SERIE COMPLETA en pliegos de 25 (rebordes recortados). Buena conservación. Ed.29/33(25). Cat. 132,50€.	20,-

ENTEROS POSTALES

	1715	°/✉ 1960. CIF. 70 cts. y 3 pts. 18 juegos con mat. del Congreso 1 ABR. 60. Ed.88/89 (18). Cat. 990€.	25,-
	1716	(*) FRANCO. 70 cts. 5 Enteros postales con numeración correlativa. LUJO. Ed.90(5). Cat. 255€.	40,-
	1717	CONJUNTO montado en álbum, con Enteros Postales, gran mayoría en nuevo. Destacan Alfonso XII, Alfonso XIII y Vaquer. Hay interesantes. Alto valor catálogo. Buena calidad.	100,-
	1718	° 1882-1938. Lote de 50 enteros circulados. Diversa calidad. OCASION. A EXAMINAR.	libre,-
	1719	1981-2011. Lote de 110 piezas aprox. entre enteros postales, privados, sobres y algún S.P.D. OCASION. A EXAMINAR.	libre,-

ENTEROS POSTALES PRIVADOS

	1720	° Cadete. 25 cts. azul con membrete R. MONEGAL NOGUES. Yv.Laiz 167.	30,-
F	1721	Medallón. 25 cts. azul. Sobre de MIGUEL GALVEZ JIMÉNEZ. MUY RARO.	120,-
	1722	° Medallón. 25 cts. azul con membrete SOCIEDAD ANONIMA MONEGAL. RARO. Ed.Laiz 346.	55,-
	1723	(*) Vaquer. Colección IBYS, serie vistas, color sepia. SIN IMPRESION DEL SELLO. MUY BONITO. Ed.Laiz 420ss. Cat. 120€.	25,-
	1724	(*) Vaquer. 5 cts. lila. Tarjeta doble ilustrada PATERIA y JOYERIA D. GARCIA. BONITA. RARA. Ed.Laiz 492. Cat. 150€.	20,-
	1725	(*) Vaquer. 5 cts. lila. Tarjeta doble comercial PLATERIA D. GARCIA. RARA. Ed.Laiz 492.	24,-
	1726	° Vaquer. 2 cts. verde. Sobre con membrete AUTO-ELECTRICIDAD. COMA, LLORENS Y BUFILL, LTDA. Ed.Laiz 607.	30,-
	1727	Vaquer. 5 cts. carmín lila. Sobre de AUTO-ELECTRICIDAD COMA, LLORENS Y BUFILL, TELEFONO 1095-A. RARO. Ed.Laiz 643. Cat. 300€.	35,-
	1728	República. Lote de 8 sobres diferentes (de 2 cts. a 50 cts.). MUY BONITOS. OCASION. Ed.Laiz 913... Cat. 740€.	65,-
	1729	° República. 10 cts. verde. Sobre de M. GALVEZ de MADRID a LONDRES. Ed.Laiz 931. Cat. 110€.	20,-
	1730	° República. 30 cts. castaño. Sobre de DESTILERIAS ADRIAN-KLEIN, S.A. RARO. Ed.Laiz 952. Cat. 300€.	40,-

1731	(*) Matrona. 1 cto. verde PRENSA FILATELICA. Sobre de ' MADRID FILATELICO' . Doble de archivo. A EXAMINAR. Ed.Laiz 1103. Cat. 120€.	20,-
1732	° Matrona. 30 cts. rojo. Sobre de DESTILERIAS ADRIAN-KLEIN, S.A. MUY BONITO. Ed.Laiz 1220. Cat. 250€.	30,-
1733	° Matrona. 30 cts. rojo. Sobre de PHILIPS IBERICA. S.A.E. Membrete con Madrid en la segunda línea. Mat. ALCANCE MEDIODIA/MADRID. MUY BONITO. Ed.Laiz 1248. Cat. 350€.	35,-
1734	° Matrona. 30 cts. rojo. Sobre de PHILIPS IBERICA, S.A.E. Membrete con Madrid en la tercera línea. Mat. de RODILLO. MUY BONITO. Yv.Laiz 1249. Yvert.220€.	20,-
1735	<input checked="" type="checkbox"/> Dos sobres con sellos de Matrona de 1 cto. y 20 cts. circulados a ALEMANIA, el primero con franqueo adicional de dos sellos de 10 cts. publicidad del Madrid Filatélico.	libre,-
1736	<input checked="" type="checkbox"/> SOBRES PUBLICITARIOS. Conjunto de 6 sobres: 25 cts. Cadete Monegal (Laiz ° 167), 15 cts. Medallón Miguel Gálvez (Laiz ° 258), 2 cts. Vaquer (Laiz ° 601), 25 cts. Vaquer Monegal (Laiz ° 713), 40 cts. Vaquer Munich & Godia (Laiz ° 793) y 15 cts. sob. República (Laiz ° 932), Buena calidad.	90,-

AEROGRAMAS

1737	(*) HOMENAJE A LAS FUERZAS ARMADAS EN MISIONES HUMANITARIAS. 5 Aerogramas. OCASION. Ed.226(5).	25,-
1738	1937-1984. Lote de 56 piezas entre aerogramas y sobres o tarjetas con franqueo mecánico. Hay piezas de interés. OCASION. A EXAMINAR.	50,-

FRANQUICIAS

1739	DR. THEBUSSEM. 2 Cartas con diferentes franquicias circuladas a PUERTO REAL.	20,-
1740	(*) PRUEBA DE PUNZON con márgenes grandes y SIN CARTUCHO DEL VALOR. Papel cartulina. RARA.	40,-

VIÑETAS

1741	ESPERANTO. Ficha con 18 sellos de esta temática.	libre,-
1742	** AVA ' AMIGOS DE LA VIÑETA ANTITUBERCULOSA' . Pequeño guardapliegos conteniendo pliegos en diferentes estados y colores. CURIOSO. OCASION. A EXAMINAR.	40,-
1743	NACIONALISTAS CATALANAS. 2 Ejemplares: P. CLARIS en azul y F. SOLER en rosa. RARAS.	15,-
1744	** PRO-SEMINARIO ZARAGOZA. 1.000 Sellos. 2, 5 y 10 pts. 5 Modelos diferentes. A EXAMINAR.	15,-
1745	LOTE con cientos de viñetas (no Guerra Civil). Hay bloques y pliegos. A EXAMINAR.	libre,-

EMISIONES LOCALES REPUBLICANAS

1746	CONJUNTO formado por: Almería 1/8, Barcelona 5/17, 18/28 y Madrid 1/8. Sellos nuevos con fijasellos. A EXAMINAR. Cat. 343€.	libre,-
F 1747	<input checked="" type="checkbox"/> 1931. Emisión de Vaquer sobrecargados REPUBLICA en Sevilla sobre carta de correo interior del 25 Abril 1931. Es la única carta circulada completa conocida, que confirma la procedencia expuesta por A. Reguant que lo pudo confirmar. OCASION UNICA.	250,-
F 1748	<input checked="" type="checkbox"/> 1931. Emisión de origen privado realizada por Francesc Carreras Candi en Barcelona sobre sellos de Vaquer de perfil. 20 cts. sobrecargado en carta certificada a ETIOPIA el 20 Agosto 1931. Rarísimo destino con llegada al dorso. MUY RARA.	120,-
F 1749	<input checked="" type="checkbox"/> 1931. Emisión de origen privado realizada por Francesc Carreras Candi en Barcelona sobre carta certificada del 29 Abril 1931, dirigida a COLOMBIA con los 1, 5, 10 y 50 cts. para completar los 80 cts. del franqueo. Llegada al dorso. MUY RARA.	190,-

GUERRA CIVIL

ZONA REPUBLICANA

1750	<input checked="" type="checkbox"/> 1937. Dos cartas circuladas desde el FRENTE DE CÓRDOBA a REUS con sellos de la República y viñetas de CRUZ ROJA y SOCORRO ROJO INT. Marca correo de Campaña. .	libre,-
------	--	---------

F	1751	☒ 1940 ca. TARJETA POSTAL francesa a favor de los Republicanos Españoles, solicitando al Gobierno de Francia rompa relaciones con el Gobierno de Franco.	40,-
F	1752	☒ 1942. CAMPO DE CONCENTRACIÓN NAZI DE LAGER MARIE a BARCELONA. RARA la correspondencia de presos españoles en campos de concentración.	90,-
F	1753	☒ 1936 (22 Oct.). SOBRE circulado a ROMA desde el buque italiano 'EUGENIO DI SAVOIA' en misión de vigilancia internacional en aguas españolas. RARO.	60,-
	1754	DENIA. 25 cts. azul. ASISTENCIA SOCIAL. (Allepuz 37). RARO.	libre,-
	1755	(*) GENERALITAT DE CATALUNYA. MUTILADOS DE GUERRA. 10 cts. , 1 pta. y 2 pts. en bloques de 4 SIN DENTAR con INTERPANEL. MUY RAROS. Ed.Allepuz 2296s, 2999s y 3000s.	90,-
	1756	MONTCADA REIXAC. Hoja de 8 sellos con una preja CAPICUA. RARA. Ed.17+18.	libre,-
	1757	5 cts. rosa. FRENTE DE LA JUVENTUD J.S.U.	libre,-
F	1758	* VIÑETAS POLÍTICAS. Durruti. 2 valores. G.G. 1956/57.	30,-
F	1759	VIÑETAS POLÍTICAS. AYUDA AL COMISARIADO. 25 cts. rojo. G.G. ° 2058.	25,-
F	1760	MONTEPIO MARITIMO. s/f. multicolor. Descarnado en anverso. G.G. * 2421.	libre,-
F	1761	VIÑETAS POLÍTICAS. PRO CULTURA. 10 cts. negro. G.G. ° 2056.	20,-
F	1762	VIÑETAS POLÍTICAS. PRO CULTURA. 141 BRIGADA MIXTA. 10 cts. multicolor. RARO. G.G. (*) 2086.	25,-
F	1763	PRO-PRENSA. 1 pta. verde y castaño y 1 pta. rojo y castaño. G.G. * 2130/1.	20,-
F	1764	VIÑETAS POLÍTICAS. U.G.T. AYUDA AL FRENTE. 50 cts. rojo. G.G. * 2039, Afinsa 1062.	25,-
	1765	VIÑETAS. CONGRESO NACIONAL DE SOLIDARIDAD 1938. Series completas. G.G. */(*) 2428/37, 2438/9 y 2440/9.	25,-
	1766	SOLIDARITE AVEC LA JEUNESSE ANTIFRANQUISTE ESPAGNOLE. S/v verde. MUY RARA. (Allepuz 2701).	libre,-
	1767	FOYER DU FRANÇAIS ANTIFASCISTE. HB. SIN DENTAR. Ed.Allepuz 3325.	12,-

AMBAS ZONAS

	1768	CONJUNTO montado en fichas formado por 32 sellos o cupones de ANDALUCÍA. Hay muchas raras. EXAMINAR.	75,-
--	------	--	------

ZONA NACIONAL

	1769	MALAGA. DIA SEMANAL SIN POSTRE. Dos ejemplares de 10 cts. (CON Y SIN ACENTO EN DIA) y uno de 25 cts. RAROS. OCASION. Ed.Allepuz 64 y 66.	20,-
	1770	1938-1939. Dos cartas certificadas circuladas a CANADA y PTO. SANTA MARIA. Tampones SALUDO A FRANCO ¡ARRIVA ESPAÑA! y ¡VIVA ESPAÑA!. OCASION.	25,-
	1771	☒ 1938-1941. Tres cartas certificadas circuladas a USA, ARGENTINA y BERLIN con marcas de censura. Los tres sobres ilustrados con la imagen de Franco y textos patrióticos. OCASION.	50,-
	1772	☒ Lote de 48 cartas con diversos franqueos, CENSURAS y marcas. INTERESANTE. OCASION. A EXAMINAR.	50,-
	1773	☒ Lote de 50 piezas entre sobres y tarjetas. Diversos franqueos, marcas y CENSURAS. Hay de zona republicana. INTERESANTE. OCASION. A EXAMINAR.	50,-
	1774	☒ 1936. CARNET conteniendo más de 80 viñetas conmemorando la muerte de J. Calvo Sotelo en colores azul o negro con bandera nacional. Falta algún sello. A EXAMINAR.	25,-
	1775	CONJUNTO formado por AUXILIO SOCIAL, 7 valores; C.A.T. PRO HUÉRFANOS EMPLEADOS, 4 valores; LEÓN PARO OBRERO (Ail. 13) y SEGOVIA, 2 HB (Ail. 99, 100). EXAMINAR.	30,-
	1776	** 2 Pliegos completos: AUXILIO SOCIAL 10 cts. (100) y AUXILIO DE INVIERNO 50 cts. (50). A EXAMINAR.	libre,-
	1777	☒ SANIDAD. 1937. Lote de 3 sobres y 1 frontal con diferentes marcas (HOSPITAL, CENSURA o BATALLON). OCASION. A EXAMINAR.	35,-
	1778	☒ SANIDAD. 1938. Lote de 5 sobres y 2 frontales con diferentes marcas de HOSPITALES y CENSURAS. OCASION. A EXAMINAR.	60,-
	1779	FALANGE. Dos tarjetas de José Antonio. 5 De cada modelo. Sin circular.	libre,-

EMISIONES LOCALES PATRIÓTICAS

BURGOS

	1780	* 20 cts. sobre 20 cts. sobr. URGENTE. Ed.53.	libre,-
F	1781	* SERIE COMPLETA. Muy bonita. Firmas Galvez y Critikian. Ed.56/58. Cat. 443€.	20,-

HUELVA

F	1782	* SERIE COMPLETA a falta del 2 pts. azul. Incluye variedades. Ed.1/16 sin 14 + variedades.	30,-
---	------	--	------

HUESCA

	1783	* 2 cts., 30 cts. y 50 cts. habilitación INVERTIDA. Ed.2, 9, 11hi. Cat. 140€.	libre,-
--	------	---	---------

LA CAROLINA

	1784	** 5 cts. castaño. Dos bloques de 4 (PAPEL CREMA y NORMAL) sobrecargados. Ed.1(8).	15,-
	1785	** Conjunto de 6 bloques (entre 15 y 25) con los DISTINTOS TIPOS DE SOBRECARGA dentro del mismo bloque. RARO. OCASION. A EXAMINAR. Ed.1/5 y 10.	100,-
	1786	** Tres bloques de 25 con Mat. CERTIFICADO 6/ABRI./39 y bloque de 15 con Mat. VALORES DECLARADOS 6/ABR.39. RAROS. A EXAMINAR. Ed.6/8(25) y 9(15).	60,-
F	1787	** 45 cts. s. 1 cto. verde azulado con SOB. DOBLE (no catalogado). RARO. Ed.10hh.	15,-
	1788	** 45 cts. rosa en bloque de 12 con los distintos tipos de sobrecarga. Valor clave. RARO. Ed.11(12).	20,-

MALLORCA

	1789	Conjunto formado un bloque de seis de la serie patrióticos de Mallorca más dos viñetas de Mallorca sin dentar.	20,-
--	------	--	------

SAN SEBASTIÁN

F	1790	** SERIE COMPLETA con SOB. INVERTIDA (12 valores). Firmados Ruiz de Arcaute. BONITA. MUY RARA. Ed.1hi/16hi. Cat. 529€.	100,-
	1791	** SERIE COMPLETA con CAMBIOS DE COLOR EN LA SOBRECARGA (4 valores). Firmados Ruiz de Arcaute. PRECIOSA. RARA. Ed.3hcc/11hcc.	30,-
	1792	** SERIE COMPLETA en bloque de 4 con CAMBIOS DE COLOR EN LA SOBRECARGA. 4 Valores, el primero dos sellos doblez. Firmados Ruiz de Arcaute. RARA. OCASION. A EXAMINAR. Ed.3hcc/11hcc(4).	90,-
F	1793	** 60 cts. verde oliva con SOB. NEGRA (no catalogado) y el '6' de 1936 DILUIDO. Firmado Ruiz de Arcaute. RARO. OCASION. Ed.(16A).	30,-
	1794	** 60 cts. verde oliva en bloque de 4 con SOB. NEGRA (no catalogado) y el '6' de 1936 DILUIDO. Firmado Ruiz de Arcaute. RARO. OCASION. Ed.(16A).	100,-
F	1795	** 60 cts. verde oliva con SOB. NEGRA INVERTIDA (no catalogado). Ligera sombra del tiempo. Firmado Ruiz de ARCAUTE. MUY RARO. A EXAMINAR. Ed.(16Ahi).	35,-
F	1796	** 60 cts. verde oliva en bloque de 4 con SOB. NEGRA INVERTIDA (no catalogado). Firmado Ruiz de Arcaute. PRECIOSO. MUY RARO. Ed.(16Ahi).	150,-
F	1797	** SERIE COMPLETA (4 valores). Firmados Ruiz de Arcaute. PRECIOSA. MUY RARA. Ed.NE1/1C. Cat. 790€.	120,-
	1798	** 1 pta. negro en bloque de 4. Ligeras manchitas del tiempo. Firmado Ruiz de Arcaute. RARO. OCASION. A EXAMINAR. Ed.NE1(4). Cat. 520€.	60,-
F	1799	** 1 pta. negro en bloque de 4 con SOB. INVERTIDA (no catalogado). Firmado Ruiz de Arcaute. PRECIOSO. MUY RARO. Ed.NE1hi(4).	190,-
	1800	** 4 pts. lila carmín en bloque de 4. Firmado Ruiz de Arcaute. PRECIOSO. RARO. Ed.NE1A(4). Cat. 720€.	90,-
F	1801	** 4 pts. lila carmín en bloque de 4 con SOB. INVERTIDA (no catalogado). Firmado Ruiz de Arcaute. BONITO. MUY RARO. Ed.NE1Ahi(4).	180,-
	1802	** 10 pts. castaño en bloque de 4. Firmado Ruiz de Arcaute. PRECIOSO. RARO. Ed.NE1B(4). Cat. 720€.	90,-

F	1803	** 10 pts. castaño en bloque de 4 con SOB. INVERTIDA (no catalogado). Firmado Ruiz de Arcaute. PRECIOSO. MUY RARO. Ed.NE1Bhi(4).	180,-
F	1804	** 20 cts. carmín urgente. Pareja vertical con SOB. AZUL (no catalogado). Firmado Ruiz de Arcaute. MUY BONITA. RARA. Ed.NE1C(2).	90,-
F	1805	** 20 cts. carmín urgente. Pareja vertical con SOB. AZUL INVERTIDA (no catalogado). Firmada Ruiz de Arcaute. PRECIOSA. MUY RARA. Ed.NE1Chi(2).	120,-

VITORIA

	1806	** SERIE COMPLETA de 18 valores en parejas (excepto Edifil n° 3, sueltos). Tipos I y II. Ed.1/18 (2).	libre,-
--	------	---	---------

EMISIONES LOCALES PATRIÓTICAS VARIAS

	1807	ESPAÑA - LOCALES PATRIÓTICOS. Conjunto de fichas. Incluye invertidos primera serie de Bilbao, Burgos, Huévar, Tenerife y variedades republicanas de Barcelona, entre otros. EXAMINAR.	50,-
--	------	---	------

HISTORIA POSTAL ESPAÑOLA

	1808	☒ 1814-1862. BALEARES. Conjunto de 6 cartas diversos matasellos sobre el 4 cuartos, una prefilatélica de Mahón y una encaminada hasta Barcelona.	30,-
	1809	CONJUNTO en clasificador con 62 cartas o postales prefilatélicas, con sellos clásicos y censuras militares. INTERESANTE. A EXAMINAR.	libre,-
	1810	CONJUNTO montado en clasificador formado por 96 cartas, frontales, fragmentos o tarjetas postales. Mayoría siglo XIX (4 cuartos). Hay interesantes. MERECE EXAMEN.	libre,-
	1811	1851-1936. Lote de 13 cartas con sellos de varias emisiones. A EXAMINAR.	libre,-
	1812	1852-1866 aprox. Lote de 27 piezas. Diversos matasellos (PARRILLAS, RUEDAS DE CARRETA, fechadores, etc...). Hay interesantes. OCASION. A EXAMINAR.	40,-
	1813	☒ 1852. Conjunto formado por 6 cartas o frontales entre 1852 y 1938. Hay marcas interesantes. A EXAMINAR.	50,-
	1814	1867-1900 aprox. Lote de 47 piezas. Hay interesantes. OCASION. A EXAMINAR.	60,-
	1815	1870-1930 aprox. Dos fichas conteniendo sellos con diversos matasellos (PAQUEBOTS, CARTERIAS, etc...). INTERESANTE. OCASION. A EXAMINAR.	libre,-
	1816	CAJITA con 100 piezas aprox. entre cartas, tarjetas, etc... Hay I y II Centenario. También algo de otros países. OCASION. A EXAMINAR.	libre,-
	1817	PELON. Lote de 15 piezas entre sobres y tarjetas con variados matasellos (CARTERIAS, AMBULANTES, etc...). OCASION. A EXAMINAR.	20,-
	1818	1900-1920 aprox. Lote de 13 postales circuladas franqueadas con sellos del Pelón, Cadete y Medallón. Diversos matasellos. Todas bien conservadas. Raro conjunto. OCASION. A EXAMINAR.	50,-
	1819	CONJUNTO formado por 20 cartas o tarjetas postales de distintas épocas. Hay Prefilatelia, Clásicos, I y II Centenario, Incluye 20 cartas más de países extranjeros. EXAMINAR.	libre,-
	1820	1901-1930 aprox. Lote de 46 piezas entre sobres y tarjetas franqueadas con sellos de Cadete, Medallón y Vaquer. Hay franqueos y marcas de interés. OCASION. A EXAMINAR.	50,-
	1821	1903-1931. Lote de 16 cartas dirigidas al extranjero: CROACIA(2), TURQUIA(4), CROACIA(4) e ITALIA (6) montado en hojas de exposición. INTERESANTE. OCASION. A EXAMINAR.	30,-
	1822	☒ 1930-1935. Conjuto de 6 sobres circulados con sellos BISECTADOS, mayoría Pablo Iglesias y Jovellanos. Interesante.	100,-
	1823	1931-1950 aprox. Lote de 100 piezas de I Centenario entre sobres y tarjetas. Diversos franqueos, matasellos y marcas. INTERESANTE. OCASION. A EXAMINAR.	70,-
	1824	1950-1963. Lote compuesto por 16 cartas y 2 tarjetas. Franqueadas con los valorse de LA CIERVA de la serie 940/5 desde el 20 cts. al 4 pts. Interesantes franqueos. PRECIOSO. OCASION. A EXAMINAR.	50,-
	1825	LOTE de 120 piezas entre sobres y tarjetas del II Centenario. Hay bonitos franqueos y algunas de interés. OCASION. A EXAMINAR.	libre,-

ESPAÑA. LOTES Y COLECCIONES

1826	*/*/*° 1850-1900. Colección con sellos y series completas montada en álbum. Hay piezas muy interesantes, diversa calidad. MUY ALTO VALOR EN CAT. GRAN OCASION. MERECE EXAMEN.	700,-
1827	*/*° 1850-1900. Colección con sellos y series completas montada en hojas de álbum. Hay algunos falsos, pero también piezas interesantes y valores clave. MUY ALTO VALOR EN CAT. GRAN OCASION. MERECE DETENIDO EXAMEN.	350,-
1828	COLECCIÓN en 3 álbumes Faro de 1850 a 1985. Clásicos mayoría en usado con algunos falsos; I Centenario sin series de alto valor con sellos en nuevo, con o sin goma y usados y II Centenario completo incluyendo todas las series de valor (1083 con pequeña mancha en anverso y reverso). También Barcelona, Canarias y Beneficencia. Calidad diversa, algunos con sombras del tiempo. Muy alto valor en catálogo. IMPRESCINDIBLE EXAMINAR.	800,-
1829	COLECCIÓN en álbum de 1850 a 1965 formada por sellos y series hasta 1960 mayoría en usado y resto mayoría en nuevo con fijasellos. Calidad diversa. Incluye sellos y series de valor de Alfonso XII y XIII, Quijote, Montserrat y otras. Alto valor en catálogo. EXAMINAR. Foto en web (ex 7).	500,-
1830	CONJUNTO de sellos en usado de 1850 a 1900 montado en fichas. A EXAMINAR.	100,-
1831	1850-1877. Dos restos de colección montados en un álbum. La mayoría falsos. CURIOSO. OCASION. A EXAMINAR.	libre,-
1832	GRAN CAJA conteniendo sellos y series desde 1850 hasta parte moderna. Nuevos y usados destacando Hojitas Bloque. Incluye BARCELONA, varios, pólizas, Guerra Civil, Colonias, etc. Hay sellos y series interesantes. Alto valor en catálogo. MERECE EXAMEN.	libre,-
1833	**/*/*° Lote compuesto por 3 álbumes: uno con resto de colección 1850-1961, otro con 1981-1992 y otro con colección de etiquetas autoadhesivas. OCASION. A EXAMINAR.	libre,-
1834	CONJUNTO montado en hojas clasificador. Sólo parte antigua. Incluye falsos, montajes en cartas, trucajes, sellos auténticos de valor... Muy interesante. Requiere examen.	50,-
1835	**/*/*° Clasificador conteniendo sellos de España y Colonias de diversos años. OCASION. A EXAMINAR.	libre,-
1836	GRAN CAJA conteniendo colecciones en 10 álbumes con sellos y series de distintas épocas, algunos repetidos, destacando período 1855-1949. También SPD, aerogramas, pruebas oficiales, Beneficencia, Guerra Civil, etc. Alto valor en catálogo. A EXAMINAR.	150,-
1837	1860-1930. Conjunto de fichas con descripción y precio, con sellos de este período, mayoría en nuevo. En general, buena calidad. REQUIERE EXAMEN. Conjunto muy comercial. Cat. aprox. 6.400€.	600,-
1838	CONJUNTO montado en album entre los años 1867 y 1949 con distintas variedades, catalogadas o no. Hay raras e interesantes. MERECE EXAMEN. Foto en web (ex-13).	100,-
1839	**/*/*° Lote compuesto por 34 fichas con sellos de diversos años. Hay PATRIOTICOS, FISCALES, etc... A EXAMINAR.	libre,-
1840	IMPUESTO DE GUERRA. Colección en clasificador formada por 278 sellos y 20 sobres o Enteros Postales. Nuevos, usados y variedades. Valoración según propietario cat. Edifil y Alemany +6.000 €. EXAMINAR. Foto en web.	100,-
1841	RESTO de colección montada en album Faro, período 1900-1938. Sellos nuevos, mayoría fijasellos. En general, buena calidad. Incluye alguna serie de valor. A EXAMINAR. Cat. según propietario, aprox. 4.000€.	400,-
1842	COLECCIÓN montada en album Majó, período 1900-1965. Sellos nuevos, con fijasellos. Destaca serie Cruz Roja, Aéreos + 5 pts., Franco, Pilar, Zuloaga, etc. En general, buena calidad. A EXAMINAR. Cat. 6.200€ aprox.	625,-
1843	CAJA conteniendo pequeño archivo de sobres período 1900-1940 (100 items +/-), mayoría Elche y Murcia. También fiscales, nuevos y usados y stock desordenado de 1er y 2º Centenario, hasta 1970 aprox. Todo usado (poco valor). Conjunto variado y con alguna pieza de valor. IMPRESCINDIBLE EXAMINAR.	libre,-
1844	**/*/*° Caja conteniendo 6 álbumes PUIGFERRAT con 2 colecciones: una desde I Centenario hasta el 2000 y la otra 1973-1990. Hay repetidos en nuevo y usado. Además cajita con material (lupa, algún filoestuche, etc...). A EXAMINAR.	libre,-
1845	CAJA conteniendo 2 clasificadores y 1 álbum con sellos y series en nuevo y usado. Hay del I y II Centenario. También 2 sobres con fragmentos en euros. A EXAMINAR.	libre,-
1846	COLECCIÓN en 3 álbumes Cafisa de 1901 a 1974 formada por series completas o incompletas. Todo en nuevo, mucho sin fijasellos y mayoría sin fijasellos. Alto valor en catálogo. A EXAMINAR.	750,-
1847	*/*° 1901-1930. Colección montada en hojas de álbum EDIFIL. Hay series interesantes. ALTO VALOR EN CAT. GRAN OCASION. MERECE EXAMEN.	350,-
1848	*/*° 1901-1930. Colección con sellos y series completas montada en hojas de álbum. Hay series interesantes. ALTO VALOR EN CAT. OCASION. MERECE EXAMEN.	300,-
1849	**/*/*° 1901-1997. Colección con sellos, series completas y HB. montada en 6 álbumes EDIFIL (3 de piel). Hay algunas series y hojitas de interés. OCASION. A EXAMINAR.	200,-

1850	1901-1977. Clasificador con sellos y series. Hay repetidos en diversa cantidad. La inmensa mayoría en nuevo. ALTO VALOR EN CAT. OCASION. A EXAMINAR.	libre,-
1851	CONJUNTO montado en clasificador conteniendo sellos y series completas del I y II Centenario, mayoría en nuevo y calidad diversa. Destacan sellos de 1 y 4 pts. del Quijote, Ed. 402/33, 438/8 (2), 566/82 (3), 583/91 (3), 655/61 (4), 662/75 (4), 690/3 (4), 727/28 (2), 855/60 (3), 1092/96 (4) y 1280/9 (9). Muchos sin fijasellos. Muy alto valor en catálogo. A EXAMINAR. Foto en web (ex-8).	200,-
1852	**/* 1905-1953. Resto de colección con series completas montada en álbum. Hay muchas sin fijasellos e interesantes. ALTO VALOR EN CAT. GRAN OCASION. MERECE EXAMEN.	400,-
1853	**/*° 1920-1955 aprox. Caja conteniendo 2 cajas transparentes con stock de sellos sueltos. Separados en sobres y etiquetados. A EXAMINAR.	libre,-
1854	1930-1948 aprox. Clasificador con sellos y series en nuevo. Hay BENEFICENCIA, BARCELONA, AUSTRIAS, etc... ALTO VALOR EN CAT. OCASION. A EXAMINAR.	libre,-
1855	☒ 1930-1940. Conjunto de 3 Tarjetas Postales y 14 sobres con franqueo mecánico publicitario, todos con sellos de Barcelona. Algunos curiosos y RAROS. EXAMINAR.	40,-
1856	** 1930-1936. Lote de 7 series completas diferentes: 517/30, 547/58, 559/65, 614/9, 630/5, 650/4 y 711/25. Buena calidad. OCASION. Cat. 397,50€.	50,-
1857	*/* 2 Fichas conteniendo FALSOS FILATELICOS. Hay algún bloque de 4. A EXAMINAR.	libre,-
1858	(*) Lote de 62 FALSOS FILATELICOS diferentes. También hay de COLONIAS. A EXAMINAR.	libre,-
1859	**/* 1931-1949. Colección de República y Estado Español montada en álbum. Hay algunos falsos, pero también series y HB. interesantes. La gran mayoría con fijasellos. ALTO VALOR EN CAT. OCASION. MERECE EXAMEN.	320,-
1860	*/*(*) 1931-1938. República. Colección con series completas y HB. montada en hojas de álbum EDIFIL. INTERESANTE. OCASION. A EXAMINAR.	150,-
1861	*/* 1931-1949. Resto de colección con sellos, series y HB. montada en álbum. Hay de interés: *802/13, °851/4, *889/903, etc...	120,-
1862	**/*° 1931-1949. Resto de colección con sellos, series y alguna HB. montada en álbum LINDNER. OCASION. A EXAMINAR.	libre,-
1863	**/*(*) 1932-1938. PERSONAJES. Ficha grande conteniendo sellos SIN DENTAR en bloques y parejas. A EXAMINAR. Cat. 917€.	65,-
1864	CONJUNTO formado por 4 carnets PRO INFANCIA de 1933 con viñetas de 5 cts. más 2 franceses de Pro-Tuberculosos y varias cartas de España y Francia del período de la Guerra Civil. Interesante. A EXAMINAR.	100,-
1865	COLECCIÓN en 13 álbumes formada por sellos y HB, enteros postales, aerogramas, sobres enteros postales, etiquetas, minihojas y purebas oficiales (solo falta Calella). Incluye carnet del Rey, carpeta 125 aniversario del sello y 2004 HB producto especial.	600,-
1866	ESPAÑA y COLONIAS. Colección en álbum de 1936 a 1952 (Estado español) muy completa, sin HB. Incluye todas las series de valor, mayoría sin fijasellos y de buena calidad (cat. Edifil 2015, +6.000€). Además hay 3 cajas con las series de 1955 a 1987 y colección de Colonias españolas en África del II Centenario muy completa, con Guinea Ecuatorial. Lote muy comercial que merece examen.	1.000,-
1867	*/*(*) 1936-1949. Estado Español. Colección montada en hojas de álbum EDIFIL. Incluye series y HB. de interés. Diversa calidad. ALTO VALOR EN CAT. OCASION. MERECE EXAMEN.	200,-
1868	ESTADO ESPAÑOL. Resto de colección en album con hojas Edifil formado en su inmensa mayoría por sellos en nuevo, sin fijasellos y perfectos. No incluye ejemplares de valor. Cat. Edifil 2015, +1.200€.	75,-
1869	**/*° 1936-1959. Colección montada en álbum LINDNER. Hay series y HB. de interés. Prácticamente todo en nuevo. OCASION. A EXAMINAR.	100,-
1870	COLECCIÓN en álbum Galvez (edición 1948) de 1937 a 1946 con Barcelona, Beneficencia, etc. y a destacar Emisiones locales patrióticas. A EXAMINAR.	libre,-
1871	CONJUNTO montado en hojas Lindner incluyendo SH, Barcelon (con NE), telégrafos, Beneficencia, etc. Inmensa mayoría en nuevo. Cat. Edifil + 1.800€. A EXAMINAR. Foto en web (ex-5).	libre,-
1872	ESPAÑA y COLONIAS. Conjunto montado en fichas formado en su mayoría por sellos sueltos con habilitación MUESTRA. A EXAMINAR.	libre,-
1873	GRAN CAJA conteniendo Postales, Billetes de lotería antiguos, enteros postales, Aerogramas, Vítolas, documentos filatélicos, stock de S.P.D. Ideal para revendedor o venta por internet.	libre,-
1874	1938-1984. Guardapliegos conteniendo HB. y series completas. Hay sueltas, en pliegos y en bloques. OCASION. A EXAMINAR.	40,-
1875	** VARIEDADES. 1939-1940. Conjunto de sellos de Franco con diversas variedades. Todas etiquetadas. INTERESANTE. OCASION. A EXAMINAR. Cat. 807,-.	35,-

1876	LOTE conteniendo hojas recuerdo, cromos, aerograma, algún billete, etc... OCASION. A EXAMINAR.	libre,-
1877	COLECCIÓN en 14 clasificadores o álbumes conteniendo Sobres Primer día de 1945 a parte moderna. Incluye tarjetas postales, máximas, documentos, algo de colonias, etc. A EXAMINAR.	100,-
1878	1950-1998. Colección completa (sin 1083) de este período. Salvo excepción sellos sin fijasellos. Algún valor puntual, punto tonalizado. Destaca Ed. ** 1075/82, * 1090 (goma defectuosa) y ** 1124/25 (Sorolla 2 puntos de óxido). Montada en 4 álbumes Edifil. REQUIERE EXAMEN.	250,-
1879	II CENTENARIO. Colección montada en 7 álbumes Edifil conteniendo bloques de cuatro, período 1950-1993 sin Ed. 1075/82, 1083, 1083A/B, 1090 y 1124/25. Sellos sin fijasellos, salvo excepción (hemos visto un bloque con fijasellos y uno punto de óxido, valores bajos). Hay alguna falta. Hojas bloque por cuatro. Muy buena calidad.	300,-
1880	GRAN CAJA conteniendo colección de 1950 a 1993 en nuevo incluyendo serie del Centenario con fijasellos, colección de variedades menores y colección de 1950 a 2018 aproximadamente en usado, con pequeño stock. Montado en 10 álbumes o clasificadores. A EXAMINAR.	100,-
1881	COLECCIÓN en 4 álbumes de 1950 a 1990 muy completa con primera parte mayoría en usado o con fijasellos. Destaca Centenario con 10 y 15 pts. sin fijasellos y 1090 sin fijasellos y centrado de lujo. A partir de 1958 todo en nuevo.	250,-
1882	SEGUNDO CENTENARIO. Colección montada en 3 álbumes Faro, período 1950/70 y 1975/93. Sellos nuevos, con y sin fijasellos. Completo a excepción del 1083 (es falso). Algunas series de valor sin fijasellos. Muy buen lote que REQUIERE EXAMEN.	300,-
1883	COLECCIÓN en 7 álbumes de 1950 a 2008 a falta de las series de valor y otras. Muy completa la parte moderna. A EXAMINAR.	libre,-
1884	** 1950-1964. Colección montada en álbum GBE. Hay series interesantes: 1075/82 (en nuevo y usado), **1088/9, etc... OCASION. A EXAMINAR.	140,-
1885	** 1950-1964. Colección montada en álbum. A destacar Isabeles, Fernandos, S. Fco. Javier, etc... OCASION. A EXAMINAR.	90,-
1886	GRAN CAJA conteniendo stock de los años 1950 a 2000 en hojas y bloques. También carnets, hojitas, etc. Alto valor en catálogo. A EXAMINAR.	libre,-
1887	COLECCIÓN en 2 álbumes Faro de 1950 a 1985 y 1987 con series completas en nuevo, mayoría sin fijasellos y de buena calidad. Está incluido el 1090 con fijasellos. Alto valor en catálogo.	100,-
1888	** 1950-1997. Lote compuesto por 2 clasificadores y 1 álbum conteniendo series y HB. Hay repetidos en pequeña cantidad. También alguna prueba de lujo. OCASION. A EXAMINAR.	60,-
1889	1950-1995 aprox. Caja conteniendo 12 clasificadores y 2 álbumes conteniendo stock de sellos, series y HB. Hay algo de años anteriores. La inmensa mayoría en nuevo sin fijasellos. ALTO VALOR EN CAT. OCASION. A EXAMINAR.	120,-
1890	1950-1987. Stock de sellos y series completas montado en clasificador tipo ' Mamut '. Todo en nuevo. MUY ALTO VALOR EN CAT. INTERESANTE. OCASION. A EXAMINAR.	100,-
1891	** 1950-1987. Clasificador con series completas, HB. y algún carnet. Hay repetidos en pequeña cantidad. Además se añade pequeño guardapliegos con stock de HB. entre 1980-1995. OCASION. A EXAMINAR.	50,-
1892	1950-1960. Lote de valores sueltos montado en clasificador. Hay valores clave. OCASION. A EXAMINAR.	50,-
1893	° 1950-1955. Lote de series en usado montado en fichas (1118(9), 1106/10(2), 1092/6, etc...). Diversa calidad. A EXAMINAR. Cat. 600€ aprox.	libre,-
1894	II CENTENARIO. 2 Álbumes con sellos y series de España y Colonias Españolas. También algún S.P.D. A EXAMINAR.	libre,-
1895	2 GRANDES CAJAS conteniendo stock de sellos, HB, carnets... También Enteros Postales sueltos usados España y Mundial. EXAMINAR.	libre,-
1896	**/*° Cajita conteniendo sellos, cartas, etc... de I y II Centenario. También algo de otros países. OCASION. A EXAMINAR.	libre,-
1897	** 1952-1961. Lote compuesto por sellos sueltos en bloques y cantidad (FERNANDO AEREO, GOYA, DEPORTES, GRECO, AVIACION, etc...). Contiene valores clave. OCASION. A EXAMINAR.	libre,-
1898	**/* 1958-1992. Hojas de álbum conteniendo HB. Hay repetidas. A destacar BRUSELAS y VELAZQUEZ con fijasellos (un juego de cada). A EXAMINAR.	libre,-
1899	CONJUNTO montado en 6 álbumes con varias colecciones entre los años 1958 y 1983 en unidad y 1978-1984 en bloques de cuatro. A EXAMINAR.	libre,-
1900	CAJA conteniendo stock en sobres del período aprox. 1960-2000. También sueltos en usado, paquetería y pastillas. Alto valor en catálogo. A EXAMINAR.	100,-
1901	3 GRANDES CAJAS conteniendo importante stock en hojas o bloques del período aprox. 1960-2000. Muy alto valor en catálogo. EXAMINAR.	200,-
1902	** Caja conteniendo 10 álbumes con colecciones entre los años 60-90. OCASION. A EXAMINAR.	libre,-

1903	COLECCIÓN en 2 álbumes de 1962 a 1989 prácticamente completa. Sellos en nuevo con E.P. y Aerogramas.	libre,-
1904	1962... Caja conteniendo cientos de S.P.D. de ESCUDOS y TRAJES. También hay tarjetas postales. A EXAMINAR.	libre,-
1905	COLECCIÓN en 5 álbumes GBC de 1964 a 1991 (hay 2 vacíos con hojas hasta 2004). Faltan algunos sellos de los últimos años. Sellos nuevos y perfectos.	libre,-
1906	** 1974-2001. Colección con series y HB. montada en 4 álbumes EDIFIL. A EXAMINAR.	75,-
1907	CAJA conteniendo colección en 6 álbumes de 1974 a 1989 no completo en bloques de cuatro y 2 álbumes con sellos sueltos de 1950 a 1972. A EXAMINAR.	libre,-
1908	GRAN CAJA conteniendo miles de Hojitas, Minihojas y carnets. Período aprox. 1975-2000. Todo en nuevo. Muy alto valor en catálogo. EXAMINAR.	100,-
1909	COLECCIONES de 1977-92 en unidad y de 1975 a 1995 en bloques de cuatro. Sellos nuevos y perfectos, montados en 10 álbumes.	libre,-
1910	** Colección 1976-1997 en bloques de 4 (1983-1986 individual) montadas en 5 álbumes con hojas EDIFIL.	95,-
1911	CAJA conteniendo stock de 1980 a 2017 en diversas cantidades, incluyendo HB y MP. Muy alto valor en facial en euros. A EXAMINAR.	200,-
1912	2 GRANDES CAJAS conteniendo cientos de S.P.D. También TARJETAS MAXIMAS. OCASION. A EXAMINAR.	libre,-
1913	° 1996-2016 aprox. 2 Clasificadores con sellos y HB. entre estos años. Hay repetidos en diversa cantidad. A EXAMINAR.	libre,-
1914	° Cajita conteniendo fragmentos de cartas con sellos y HB. Muchos en euros. También hay de otros países. A EXAMINAR.	libre,-
1915	2011, 2019 y 2021-2023. 5 Libros oficiales de correos sin sellos. Ideal para completar.	libre,-

DEPENDENCIAS POSTALES ESPAÑOLAS

ANDORRA

F 1916	** 10 cts. azul verdoso. COLOR CAMBIADO. MUY BONITO. RARO. Yv.17cc. Yvert.+970€.	90,-
1917	** Serie a falta de los valores clave (31,37 y 41). Total 14 sellos. OCASION. Ed.28/44. Cat. 222€.	libre,-
F 1918	✉ 1922. TARJETA POSTAL con 3 sellos de 5 c. verde, de LES ESCALDES a MATARÓ. Fechador SEO DE URGEL. Ed.268.	50,-
F 1919	✉ 1941. POSTAL de ANDORRA LA VIEJA a BARCELONA. Marca de Censura SEO DE URGEL. Ed.916, 918.	50,-
1920	** SERIE COMPLETA. Ed.45/58. Cat. 210€.	libre,-
1921	** SERIE COMPLETA. 14 valores. Ed.45/58. Cat. 210€.	15,-
1922	** EUROPA´ 72, 8 pts. 3 sellos. LUJO. Ed.72.	libre,-
1923	** 1008 Sellos en 42 pliegos de 24. OCASION. Ed.181(1.008). Cat. 1.008€.	libre,-
F 1924	** BENEFICENCIA. SERIE COMPLETA con borde superior de hoja. PRECIOSA. OCASION. Ed.b.7/12. Cat. 355€.	35,-
F 1925	** BENEFICENCIA. SERIE COMPLETA en bloque de 4 con INTERPANEL. Borde superior de hoja. PRECIOSA. OCASION. Ed.B.7/12(4). Cat. ++1.420€.	150,-
1926	**/* 1928-2010. Stock montado en clasificador. Salvo los sellos del principio todo sin fijasellos. OCASION. A EXAMINAR.	80,-
1927	** 1929-1935. Ficha con 14 sellos diferentes. Cat. 216€.	libre,-
1928	COLECCIÓN en 2 álbumes de 1948 a 2015 completa. Incluye no expendidos, algunos sueltos anteriores. Hay también minihojas y enteros postales, aerogramas y hojitas Veguería.	100,-

CABO JUBY

F 1929	**/* SERIE COMPLETA. 14 valores. 10 pts. numeración CEROS, sin fijasellos y muy bien centrado. Ed.5/18. Cat. 250€.	60,-
F 1930	** SERIES COMPLETAS. 25 valores. Ed.26/39 y 40/50. Cat. 220€.	35,-
F 1931	* SERIE COMPLETA. 18 valores. Algún sello de muy poco valor con sombras del tiempo. A EXAMINAR. Ed.67/84. Cat. 620€.	100,-
F 1932	* SERIE COMPLETA. 17 valores. 60 cts. de ínfimo valor sombras del tiempo. Ed.85/101. Cat. 500€.	100,-
F 1933	* BENEFICENCIA. Series completas. 17 valores. Ed.1/6 y ** 7/17. Cat. 200€.	30,-

1934	** BENEFICENCIA. SERIE COMPLETA en bloque de 4 con INTERPANEL. Borde superior de hoja. PRECIOSA. OCASION. Yv.B.12/7(4). Yvert.++296€.	35,-
1935	(*) 15 cts. verde y 25 cts. rojo con HAB. MUESTRA. PRECIOSOS. RAROS. OCASION. Ed.EP.1M/2M. Cat. 810€.	80,-
1936	° 30 cts. rojo con matasellos de favor. PRECIOSO. RARO. Ed.EP.3. Cat. 405€.	35,-
1937	(*) 30 cts. rojo con HAB. MUESTRA. PRECIOSO. RARO. Ed.EP.3M. Cat. 285€.	25,-
1938	(*) 30 cts. + 30 cts. rojo. Tarjeta doble. MUY BONITA. RARA. OCASION. Ed.EP.4. Cat. 285€.	25,-
1939	(*) 30 cts. + 30 cts. rojo. Tarjeta doble con HAB. MUESTRA. MUY BONITA. RARA. OCASION. Ed.EP.4M. Cat. 285€.	25,-

CUBA

1940	<input checked="" type="checkbox"/> FRONTAL de plica de HABANA a GUANABACOA. Mat. parrilla colonial. Ed.6.	25,-
1941	* 5 cts. lila y 5 cts. rosa. MUY BONITOS. Ed.22 y 23. Cat. 140€.	libre,-
1942	*/(*) TELEGRAFOS. 4 Valores. El nº 18 sin goma. MUY BONITOS. A EXAMINAR. Ed.T.16/9. Cat. 780€.	60,-
1943	* TELEGRAFOS. SERIE COMPLETA. OCASION. A EXAMINAR. Ed.T.58/62. Cat. 170€.	libre,-
1944	<input checked="" type="checkbox"/> CONJUNTO de Enteros Postales en nuevo, algunos con matasellos de favor. Alto valor en catálogo.	50,-
1945	**/*° FISCALES. Lote de sellos fiscales montado en ficha grande. OCASION. A EXAMINAR.	libre,-

ELOBEY

1946	* SERIE COMPLETA. 18 valores. Numeración CEROS. Algún valor con defecto. A EXAMINAR. Ed.1/18.	90,-
F 1947	* SERIE COMPLETA. 16 valores. 2 a 10 pts. numeración ceros. Algún valor ligero defecto. A EXAMINAR. Ed.35/50. Cat. 240€.	30,-
F 1948	** 3 cts. bermellón. Bloque de 4 con 2 sellos con DOBLE DENTADO VERTICAL. No reseñado. RARO. Ed.37ddv (2).	20,-
1949	* 1905-1906. Ficha con 17 sellos diferentes. OCASION. A EXAMINAR.	libre,-

FERNANDO POO

F 1950	* 20 cts. de escudo, castaño. Ejemplar corriente. RARO. A EXAMINAR. Ed.1. Cat. 1.000€.	50,-
F 1951	° 1884-1894. HABILITACIÓN 50 CENT. en negro y azul sobre fragmento sin sello. RAROS. Cat. 250€.	20,-
1952	* SERIES COMPLETAS. 26 valores. Algunos con defecto. A EXAMINAR. Ed.110/7 y 118/35. Cat. 624€.	60,-
F 1953	* SERIE COMPLETA. Hay sellos con nº A.000000 valorados como normal. BONITA. RARA. OCASION. A EXAMINAR. Ed.118/35. Cat. 440€.	60,-
F 1954	* SERIE COMPLETA. 11 valores. Habilitación MUESTRA. 40 cts. a 10 pts. con punto de aguja. A EXAMINAR. Ed.168/78M. Cat. 258,50€.	20,-
1955	° 10 cts. carmín con matasellos de favor. BONITO. RARO. OCASION. Ed.EP.19. Cat. 220€.	25,-
F 1956	° 10 cts. verde negro. Tarjeta de SANTA ISABEL a CAMERUN. OCASION. A EXAMINAR. Ed.EP.21. Cat. 510€.	70,-
1957	10 cts. + 10 cts. verde negro. Tarjeta doble. Escrita sin circular. BONITA. OCASION. Ed.EP.22. Cat. 300€.	30,-

FILIPINAS

1958	** 1 cto. rosa en bloque de 30 cabecera de pliego. Uno de los valores clave. OCASION. Ed.109(30). Cat. 1.500€.	50,-
1959	** 1 cto. carmín. Cinco bloques de 4. Uno de los valores clave de la serie. OCASION. Ed.122(20). Cat. 600€.	20,-
F 1960	(*) TELÉGRAFOS. 1 peso rosa. RARO. Ed.18. Cat. 240€.	25,-
1961	* TELEGRAFOS. 8 Valores. OCASION. A EXAMINAR. Ed.T.37/41 y 45/7.	libre,-
1962	<input checked="" type="checkbox"/> 1886. TELÉGRAFOS. Telegrama a BARCELONA, mat. ESTACIÓN DE BINONDO.	20,-
1963	<input checked="" type="checkbox"/> 1886. TELÉGRAFOS. Telegrama de MANILA a HONG KONG con 8 sellos habilitados para telegramas submarinos y telégrafos. Mat. ESTACIÓN DE BINONDO.	20,-

1964	(* INSURRECTOS. 8 ctvos. verde. Conjunto formado por 19 ejemplares con distintas VARIEDADES DE DENTADO. RAROS. Ed.3 (19).	30,-
1965	* /° Lote de 44 sellos diferentes montado en ficha grande. Hay sobrecargados. telégrafos, etc... A EXAMINAR.	libre,-

GUINEA

F 1966	* SERIE COMPLETA. Algún sello sin goma y el nº 41 defectuoso. El 10 pts. buena calidad. RARA. OCASION. A EXAMINAR. Ed.27/42. Cat. 690€.	50,-
F 1967	** SERIE COMPLETA. 16 valores. Centrados habituales. Ed.43/58. Cat. 350€.	35,-
1968	** SERIE COMPLETA. 6 valores. Ed.58/4s. Cat. +70,50€.	libre,-
1969	* 4 SERIES COMPLETAS diferentes. RARAS. OCASION. A EXAMINAR. Ed.59/71, 85/97, 98/110 y 141/53. Cat. 207€.	30,-
F 1970	* SERIE COMPLETA. 4 valores. 25 cts. sobre 10 pts. sombra del tiempo. A EXAMINAR. Ed.124/27. Cat. 300€.	45,-
1971	* Serie corta (3 valores). OCASION. Ed.124/6. Cat. 187€.	libre,-
F 1972	* SERIE COMPLETA y 25 cts. azul (No Emitido). MUY BONITOS. OCASION. A EXAMINAR. Ed.128/40 y NE10. Cat. 171€.	30,-
1973	** SERIE COMPLETA. El 10 cts. señal de fijasellos (escaso valor). OCASION. Ed.154/66. Cat. 160€.	30,-
1974	* SERIES COMPLETAS. 25 valores. A EXAMINAR. Ed.154/66 y ** 167/78. Cat. 168€.	20,-
1975	** SERIE COMPLETA. 11 valores. Ed.191/201. Cat. 160€.	15,-
F 1976	** SERIE COMPLETA. 11 valores. Habilitación MUESTRA. Algún valor sin goma. Ed.191/201M. Cat. 230€.	20,-
1977	* SERIE COMPLETA. 11 valores. Habilitación MUESTRA. Ed.191/201M. Cat. 156€.	30,-
F 1978	* 14 valores con habilitación MUESTRA. Ed.202/15M (B) sin 205M y 207M. Cat. 157,50€.	25,-
F 1979	* Serie con Sob. MUESTRA y nº A.000000 a falta del 205M y 207Ma (14 valores). BONITA. RARA. OCASION. Ed.202M/15M. Cat. 157,50€.	libre,-
F 1980	* SERIE COMPLETA. MUY BONITA. Ed.216/29. Cat. 150€.	30,-
1981	* Ficha con 10 sellos. Alguno manchitas del tiempo. Incluye algún sello con SEGUNDA SOB. INVERTIDA. OCASION. A EXAMINAR. Ed.243A... Cat. +240€.	libre,-
1982	* 3 SERIES COMPLETAS diferentes. BONITAS. A EXAMINAR. Ed.244/50, 254/5 y 267. Cat. 243€.	35,-
1983	** SERIES COMPLETAS (dentada y SIN DENTAR). MUY BONITAS. Ed.260/3 y 260s/3s. Cat. 180€.	35,-
1984	** SERIE COMPLETA (3 valores). MUY BONITA. Ed.273/4(4).	libre,-
1985	** 10 pts. castaño claro. Valor clave. Ed.292. Cat. 140€.	libre,-
1986	☒ 1956. POSTAL de SANTA ISABEL a SAN CARLOS. Mat. PRIMER CORREO POR HELICÓPTERO y marca en rojo VUELO DE ENSAYO POR HELICÓPTERO.	25,-
1987	** BENEFICENCIA. 3 SERIES COMPLETAS diferentes. BONITAS. OCASION. Ed.B.1/6, 7/11 y 12/7. Cat. 216€.	30,-
1988	** BENEFICENCIA. SERIE COMPLETA en bloque de 4 con INTERPANEL. Borde superior de hoja. PRECIOSA. OCASION. Ed.B.12/7(4). Cat. ++232€.	35,-

GUINEA ECUATORIAL

1989	** 1981-1992. Clasificador conteniendo pequeño stock de series completas y HB. (5 de cada). También hay sellos de colonias francesas y españolas de diversos años (en nuevo y usado) sin valorar. OCASION. A EXAMINAR. Cat. 958€.	45,-
1990	** 1995-2003. Lote de 25 minihojas diferentes (3 o 4 series en cada hojita). OCASION. Yvert.752,70€.	35,-

IFNI

1991	* 1/2hx, 4hcc, 4hhcc y 11 (pie poco legible). 5 valores. Cat. 214,5€.	20,-
1992	** BENEFICENCIA. SERIE COMPELTA en bloque de 4 con INTERPANEL. PRECIOSA. RARA. OCASION. Ed.B.7/12(4). Cat. ++352€.	40,-

MARRUECOS

F	1993	* SERIE COMPLETA. 13 valores. 4 cuartos y 20 cts. de poco valor doblez. A EXAMINAR. Ed.1/13. Cat. 240€.	45,-
F	1994	° FICHA conteniendo las variedades: * 11hea, * 16hx y ° 17hx sobre fragmento. INTERESANTE CONJUNTO. A EXAMINAR. Cat. 388€.	libre,-
F	1995	* SERIE COMPLETA. 14 valores. 10 pts. leve doblez. A EXAMINAR. Ed.43/56. Cat. 225€.	35,-
F	1996	*/(*) SERIE COMPLETA. 4 valores. A EXAMINAR. Ed.64/7. Cat. 300€.	45,-
F	1997	* SERIE COMPLETA. 7 valores 40 cts. numeración ceros y 1 pta. levemente tonalizado. Ed.74/80. Cat. 390€.	50,-
	1998	° 20 valores. A EXAMINAR. Ed.74/79 y 105/18.	libre,-
F	1999	* SERIE COMPLETA. 10 valores. Ed.81/90. Cat. 260€.	40,-
	2000	° 20 cts. violeta SIN DENTAR (no reseñado) y telégrafos 1 pta. verde con perforación TETUÁN. RAROS. EXAMINAR. Ed.85s y telégrafos 6.	libre,-
	2001	** 20 cts. azul y negro. 135 Sellos en 2 grandes bloques. Final de serie. Buena conservación. Ed.104(135). Cat. 837,-.	15,-
	2002	** 10 pts. castaño en bloque de 4. Valor clave. OCASION. Ed.131(4). Cat. 260,-.	15,-
F	2003	* SERIE COMPLETA. 15 valores. Algún valor leves sombras del tiempo. A EXAMINAR. Ed.133/47. Cat. 375€.	60,-
F	2004	** 2, 10, 20 y 50 c. Habilidadación 'WATERLOW' y pequeño taladro. Edifil 136 con fijasellos. RAROS. Ed.134, 136, 138 y 142Hcc. Cat. +440€.	20,-
F	2005	* SERIE COMPLETA. 13 valores. Algún valor bajo pequeño defecto. A EXAMINAR. Ed.148/60. Cat. 350€.	60,-
	2006	** 3 Juegos de HB. PRECIOSOS. OCASION. Ed.167/8(3). Cat. 246€.	40,-
F	2007	** SERIE COMPLETA. 4 valores. Colores diferentes. Sobrecarga WATERLOW & SONS/SPECIMEN y pequeño taladro. RAROS. Ed.196M/9M. Cat. 220€.	20,-
F	2008	** SERIE COMPLETA. 17 valores. Algún valor ínfima sombra del tiempo. A EXAMINAR. Ed.217/33. Cat. 750€.	90,-
F	2009	* TELÉGRAFOS. Serie completa. 3 valores bien centrados. Levemente tonalizado. A EXAMINAR. Ed.32/34. Cat. 495€.	90,-
	2010	** TELEGRAFOS. 10 cts. 25 Sellos (bloques de 10 y de 15). Variedad SIN SOB. TELEGRAFOS. No catalogado. Se vende tal cual. A EXAMINAR. Ed.T.41A(25).	libre,-
F	2011	* TELÉGRAFOS. Serie completa. 9 valores. Ed.42/50. Cat. 120€.	25,-
	2012	* BENEFICENCIA. 50 cts. castaño, variedad HABILITACIÓN EN PARTE SUPERIOR y 5 cts. sobre 50 cts. castaño, tira de 3 variedad de impresión. RAROS y no reseñados. Ed.10 y 19 var.	libre,-
	2013	** BENEFICENCIA. Serie a falta del 50 cts. en bloque de 9 SIN DENTAR con TALADRO (MUESTRA). Todos con esquina de pliego. OCASION. Ed.B.7MTs/9MTs(9) y 11MTs/12MTs(9).	140,-
F	2014	** BENEFICENCIA. SERIE COMPLETA. PRECIOSA. Ed.B.26/41. Cat. 240€.	35,-
F	2015	** BENEFICENCIA. SERIE COMPLETA en bloque de 4. Borde inferior de hoja. PRECIOSA. RARA. Ed.B.26/31(4). Cat. 960€.	150,-
	2016	☒ 1909-1925. Conjunto de 5 Tarjetas Postales con marcas de franquicia de batallones: Cazadores Madrid, Cazadores Talavera, Intervención, Capitanía General de Melilla e Infantería África.	60,-
	2017	FRANQUICIAS. Lote de 8 piezas entre sobres y tarjetas con diversas marcas de franquicia. OCASION. A EXAMINAR.	20,-
	2018	* GIROS. 1 pta. violeta. Variedad SIN NÚMERO DE CONTROL AL DORSO. Ed.10n. Cat. 108€.	libre,-
	2019	☒ Lote de 33 piezas entre tarjetas y enteros de diversos años. Hay de interés. OCASION. A EXAMINAR.	60,-

PUERTO RICO

	2020	☒ 1867. SAN JUAN a CEIBA. 1/2 real verde sobre rosa, mat. parrilla y en el frente timbre administrativo. RARO.	30,-
F	2021	* 3 cts. verde oscuro. BONITO. RARO. Yv.101. Yvert.350€.	100,-
F	2022	** TELEGRAFOS. 4 pts. verde. RARO. Yv.T.4.	40,-
F	2023	** TELEGRAFOS. SERIE COMPLETA. Rara sin fijasellos. OCASION. Yv.T.9/10.	75,-
	2024	* TELEGRAFOS. SERIE COMPLETA. MUY BONITA. Yv.T.17/8. Yvert.102€.	20,-
F	2025	** TELEGRAFOS. SERIE COMPLETA. PRECIOSA. RARA. Yv.T.19/20. Yvert.++102€.	30,-

2026	* TELÉGRAFOS MUNICIPALES. YAUCO. 5 valores. RAROS. Ed.57/58, 59, 61/62. Cat. 518€.	40,-
2027	(*) ENTEROS POSTALES. 1877-1898. Colección de 26 tarjetas nuevas. Raro conjunto. OCASION. A EXAMINAR. Ed.EP.1/16. Cat. 1.982€.	150,-

RÍO DE ORO

2028	☒ 1905. ENTERO POSTAL doble 10c. + 10c. Sin dobleces. Ed.2. Cat. 275€.	libre,-
------	--	---------

RÍO MUNI

2029	** Guardapliegos conteniendo stock de diversas series completas en bloques. OCASION. A EXAMINAR. Cat. 2.795€.	70,-
------	---	------

SAHARA

2030	** Del 5 cts. al 30 cts. 35 Ejemplares de cada en un solo bloque (incluidos el 5 y 10 cts. que son los claves). PRECIOSOS. OCASION. Ed.13/8(35). Cat. 1.925€.	120,-
2031	* 15 cts. verde azulado. Habilitación vertical de abajo a arriba en carmín y horizontal en azul. Ed.38D. Cat. 200€.	libre,-
2032	** 20 cts. violeta. Habilitación vertical de arriba a abajo en carmín y horizontal en azul. RARO. Ed.39Db. Cat. +400€.	20,-
F 2033	** 30 cts. castaño rojizo en bloque de 4 con HAB. DOBLE EN ROJO (cambio de color en la habilitación). PRECIOSO. RARO. Ed.41Ahcc(4). Cat. 1.440€.	60,-
F 2034	** 4 pts. castaño. HABILITACIÓN DOBLE VERTICAL DE ABAJO A ARRIBA y VICEVERSA. RARO. Ed.46C. Cat. 360€.	20,-
2035	**/*/(*) SERIE COMPLETA. OCASION. A EXAMINAR. Ed.NE1/10. Cat. 385€.	libre,-
2036	** 10 pts. carmín violeta en bloque de 4 SIN DENTAR. Goma alterada. Final de serie. OCASION. Ed.NE10s(4). Cat. 420€.	libre,-
2037	* SERIE COMPLETA. Ed.62H/P.	15,-
2038	*/* 1929-1931. Nueve fichas con sellos (mayoría del dromedario y en nuevo). Incluye alguna variedad. OCASION. A EXAMINAR. Yvert.1.029€.	libre,-
2039	** 1953-1975. Stock de series completas en pliegos y bloques en guardapliegos. OCASION. A EXAMINAR. Yvert.4.713€.	120,-

TÁNGER

F 2040	☒ 1931. SOBRE certificado de TÁNGER a TALLÍN (Estonia). 5 c. (2), 15 c. (6) y 30 c. Mat. fechador. RARO destino. Ed.6, 15, 19.	150,-
F 2041	* SERIE COMPLETA. 6 valores. Algún valor punto de óxido. A EXAMINAR. Ed.17/22. Cat. 140€.	30,-
2042	** SERIE COMPLETA. 11 valores. 25 cts. punto de aguja y 1 pta. leve sombra del tiempo. EXAMINAR. Ed.37/47. Cat. 160€.	25,-
F 2043	* SERIE COMPLETA. 15 valores. Valor clave marquilla ZUMSTEIN. 40 cts. de ínfimo valor sombra del tiempo. Ed.70/84. Cat. 105€.	25,-
2044	* SERIE COMPLETA a falta del 50 cts. 13 valores. Ed.128/41 sin 136. Cat. 373€.	50,-
F 2045	** SERIE COMPLETA. 5 valores. 2 pts. de poco valor punto de aguja. Rara sin fijasellos. A EXAMINAR. Ed.142/46. Cat. 240€.	45,-
F 2046	*/* SERIE COMPLETA a falta de 1,50 pts. sobre 50 c. de escaso valor. 15 valores. Mayoría sin fijasellos. Ed.NE 10/25 sin 18.	50,-
2047	1948-1951. Clasificador conteniendo una media de 20 sellos de cada, a excepción de 20 cts. (155). OCASION. A EXAMINAR. Ed.151/65. Cat. ++600€.	40,-
2048	** 10 pts. azul y verde en bloque de 50. Muy bien centrados. OCASION. Ed.164(50).	40,-
2049	** BENEFICENCIA. SERIE COMPLETA en bloque de 4 con INTERPANEL. Borde superior de hoja. PRECIOSA. OCASION. Yv.B.17/22(4). Yvert.++352€.	40,-

COLONIAS ESPAÑOLAS VARIAS

2050	**/*/(*) Colección con sellos y series montada en clasificador. Todo del I Centenario. Hay alguno bloques de 4. En general buena calidad. INTERESANTE. OCASION. A EXAMINAR. Yvert.6.154€.	200,-
2051	COLECCIÓN en 3 álbumes Edifil entre los años 1924 y 2008. Sellos nuevos sin fijasellos y perfectos. Incluye dependencias en África, Guinea Ecuatorial y Andorra. Destaca Sahara (primera serie valores mezclados con los no expendidos). En Andorra están todos los no expendidos. Cat. Edifil 2015, +4.000€. Foto en web (ex-8).	350,-

2052	COLECCIÓN en 2 álbumes y 1 clasificador con sellos y series en nuevo y usado, destacando emisiones Cruz Roja. A EXAMINAR.	libre,-
2053	<input checked="" type="checkbox"/> Lote de 45 piezas entre sobres, tarjetas y algún S.P.D. Hay interesantes y con bonitos franqueos. OCASION. A EXAMINAR.	250,-
2054	** 1943. BENEFICENCIA. Lote de 6 series completas diferentes: Andorra, Cabo Juby, Guinea, Ifni, Marruecos y Tanger. Buena calidad. OCASION. Yvert.903€.	125,-
2055	** ANDORRA, GUINEA Y GUINEA ECUATORIAL. Guardapliegos conteniendo stock de series completas en bloques. Buena calidad. OCASION. A EXAMINAR. Cat. 1.818€.	libre,-
2056	** FERNANDO POO E IFNI. Guardapliegos conteniendo stock de series completas del II Centenario en pliegos y grandes bloques. OCASION. A EXAMINAR. Cat. 4.834€.	120,-
2057	**/*° Clasificador conteniendo stock de sellos y series de diversas dependencias. La mayoría del II Centenario. ALTO VALOR EN CAT. OCASION. A EXAMINAR.	libre,-

FILATELIA

Tercera sesión

Sábado, 19 de octubre de 2024
16.00 horas

EXTRANJERO	lotes	2058-2475
HISTORIA POSTAL MUNDIAL	lotes	2476-2478
VARIOS. LOTES Y COLECCIONES	lotes	2479-2572
TEMÁTICAS	lotes	2573-2598
TEMA EUROPA	lotes	2599-2604
MATERIAL	lotes	2605-2620
OTROS COLECCIONISMOS	lotes	2621-2622
POSTALES	lotes	2623-2631

EXTRANJERO

ALBANIA

F 2058 * 1 pi. negro sobre rosa, habilitado SHOPENIA. Varias firmas de expertos. MUY RARO. Sin garantía. Yv.12E. Cat. 3.200€. 90,-

ALEMANIA

ESTADOS ALEMANES

2059	BAVIERA. 1911-1920. Conjunto de sellos y series en nuevo y usado en hojas de álbum Yvert.	libre,-
F 2060	° BRUNSWICK. 2 s. azul. Firmado ROIG. Yv.2, Mi. 2. Cat. 350€.	40,-
F 2061	☒ BRUNSWICK. 1866. A BREMEN. 2 gr. azul, mat. fechador sobre con esquina algo recortada. Yv.14. Cat. 400€.	40,-
2062	* / ° SAJONIA. Ficha grande conteniendo 18 sellos diferentes. OCASION. A EXAMINAR. Yvert.466€.	libre,-
2063	* / (*) ° SCHLESWIG-HOLSTEIN. Ficha grande con 19 sellos diferentes. Diversa calidad. OCASION. A EXAMINAR. Yvert.1.120€.	libre,-
2064	* / (*) ° TOUR Y TAXIS. 10 SERIES COMPLETAS en 2 fichas grandes. Diversa calidad. OCASION. A EXAMINAR. Yv.1/52. Yvert.1.757€.	libre,-
2065	(*) ° CONFEDERACION DEL NORTE. Juego a falta de dos sellos (1/24, S.1/9 y TE.3/8). Diversa calidad. OCASION. A EXAMINAR. Yvert.1.650€.	libre,-
2066	* / ° Colección con sellos de variados estados montada en fichas. Todos etiquetados. Hay algún sello sin garantía, pero también piezas muy interesantes. Valoración según propietario +5.800€. OCASION. IMPRESCINDIBLE EXAMINAR.	130,-

ALEMANIA IMPERIO

F 2067	° 1922-23. 10 m. carmín y blanco. RARO en usado. Algo tonalizado. Yv.211. Cat. 500€.	40,-
F 2068	** 40 p. + 35 p. lila. Final de serie. Goma a examinar. Yv.478. Yvert.900€.	48,-
2069	** 6 SERIES COMPLETAS diferentes. El 590 con fijasellos, el resto sin. Etiquetadas y buena calidad. OCASION. Yv.499/502... Yvert.639€.	50,-
2070	☒ SERIES COMPLETAS en sobres (uno por ZEPPELIN). Se incluye otra serie del 627/9 en pequeñas cartulinas del DEUTSCHE BANK con matasellos de la exposición. OCASION. Yv.565/72, 627/9 y Av.55/6.	20,-
2071	** / * ° Colección con sellos y series desde primeras emisiones montado en hojas clasificadoras. Todo etiquetado. Valoración según propietario +3.900€. Hay piezas interesantes. OCASION. A EXAMINAR.	100,-
2072	COLECCIÓN en antiguo álbum SCHAUBEK desde primeras emisiones hasta 1944. Sellos y series completas en usado con distintas calidades, incluyendo correo, aéreos, servicio, etc. Alto valor en catálogo. A EXAMINAR.	libre,-
2073	° Pequeño clasificador conteniendo sellos y series completas. Todo etiquetado. Hay repetidas en pequeña cantidad. INTERESANTE. OCASION. A EXAMINAR. Yvert.3.000€ aprox.	175,-
2074	☒ 1934-38. Dos cartas y 1 tarjeta circuladas con sellos de Correo Aéreo el Graf Zeppelin. Distintas marcas. INTERESANTE CONJUNTO.	libre,-
2075	☒ FELDPPOST. Lote de 49 piezas. La mayoría sobres con la carta en el interior. OCASION. A EXAMINAR.	libre,-

ALEMANIA. COLONIAS Y OCUPACIONES

F 2076	** / * AFRICA DEL SUDOESTE. SERIE COMPLETA. PRECIOSA. RARA. Yv.1/6. Yvert.855€.	80,-
F 2077	** / * AFRICA DEL SUDOESTE. SERIE COMPLETA. PRECIOSA. RARA. Yv.7/12. Yvert.600€.	60,-
2078	** / * CHINA. SERIE COMPLETA. MUY BONITA. Yv.39/48. Yvert.80€.	libre,-
2079	MARRUECOS. Lote de 16 piezas entre tarjetas, enteros y algún sobre. OCASION. A EXAMINAR.	libre,-

ALEMANIA FEDERAL

2080	** 4 SERIES COMPLETAS diferentes. PRECIOSAS. OCASION. Yv.1/2, 2A/C, 25/6 y 27/8. Yvert.607€.	40,-
2081	° Conjunto de series completas en usado de buena calidad. Alguna en sobre o fragmento. Incluye 2 series de ALEMANIA BIZONA. INTERESANTE. OCASION. A EXAMINAR. Yv.1/2, 3/6, 7/8, 25/6... Yvert.707€.	28,-

2082	** 3 SERIES COMPLETAS diferentes. PRECIOSAS. Yv.3/6, 29/32 y 42/5. Yvert.455€.	30,-
F 2083	** SERIE COMPLETA. Hay sellos con goma alterada. RARA. OCASION. Yv.9/24. Yvert.2.430€.	65,-
2084	COLECCIÓN montada en 5 álbumes, período 1949-2015. Hasta 1979, mayoría usados. Incluye series de valor. Buena calidad. Muy alto valor catálogo y facial. Muy buena colección.	400,-
2085	COLECCIÓN en 3 álbumes con protectores de 1949 a 1999 completa. Sellos en nuevo, primera parte con fijasellos incluyendo todas las series de valor. A destacar Cornetas. Muy alto valor en catálogo.	350,-
2086	** 1951-1953. Conjunto de series montado en 2 fichas. Todas diferentes, etiquetadas y buena calidad. OCASION. Yvert.522€.	30,-
2087	**/*° Hoja de clasificador conteniendo sellos y series completas desde primeras emisiones. También algo de BIZONA, OCUP. FRANCESA y SARRE. Todo etiquetado. Valoración según propietario +4.300€. OCASION. A EXAMINAR.	100,-
2088	** 1953-1969. Colección montada en álbum. OCASION. A EXAMINAR.	30,-
2089	** 1970-1982. Colección montada en álbum SAFE. A EXAMINAR.	30,-
2090	COLECCIÓN en 4 álbumes y 4 clasificadores entre los años 1972 y 1994. Sellos y hojitas en nuevo y de buena calidad. Incluye pequeño stock. Cat Yvert. 3.900€.	100,-
2091	** Lote de series completas montado en fichas. Muy buena calidad. OCASION. A EXAMINAR. Yvert.3.342€.	125,-
2092	1993-1997 y 1999-2003. 10 Carpetas oficiales de correos conteniendo ERSTTAGSSTEMPEL. OCASION. A EXAMINAR.	libre,-
2093	° Gran caja conteniendo miles de sellos en cajitas de diversos años. A EXAMINAR.	libre,-

ALEMANIA BERLÍN

F 2094	* HB. Reforma monetaria. Ed.HB-1. Cat. 600€.	50,-
2095	1981-1988. Album conteniendo ERSTTAGSBLATT entre estos años. A EXAMINAR.	libre,-

ALEMANIA ORIENTAL

2096	** 1 Juego de HB. SIN DENTAR. Yv.HB.2a/3a. Yvert.250€.	24,-
2097	COLECCIÓN hasta 1981 virtualmente completa en álbum Yvert primera parte con fijasellos y el resto sin.	175,-
2098	** Conjunto de series montado en fichas. Buena calidad. A EXAMINAR. Yvert.1.632,20€.	48,-

ALEMANIA VARIOS

2099	COLECCIÓN montada en 2 álbumes y 5 clasificadores (con repetidos), desde parte antigua (antiguos estados) a moderno. Incluye República Federal, DDR y Berlín. Sellos en general usados y buena calidad. Alto valor catálogo. A EXAMINAR.	100,-
2100	IMPERIO Y LOCALES. Conjunto de enteros postales cartsa y sellos locales con certificado. INTERESANTE. A EXAMINAR.	95,-
2101	*/*° IMPERIO, OCUP. FRANCESA, BIZONA, FEDERAL, etc... Colección con sellos, series completas y HB. montada en álbum. Hay sellos y series interesantes. ALTO VALOR EN CAT. OCASION. A EXAMINAR.	125,-
2102	ALBUM PHILOS con sellos Alemania Imperio, Berlín, RFA y RDA. Sellos nuevos, algunos con manchas del tiempo. A EXAMINAR. Cat. Yvert aprox. 2.900€.	150,-
2103	*/*° IMPERIO Y BERLIN. Conjunto de sellos y series completas montado en fichas. Todo etiquetado. Hay sin garantía. ALTO VALOR EN CAT. A EXAMINAR.	200,-
2104	ALEMANIA. Gran caja conteniendo colecciones en 11 clasificadores, mayoría sellos usados. Incluye IMPERIO, FEDERAL, BERLÍN, DDR, OCUPACIONES y COLONIAS. Muy alto valor en catálogo. MERECE EXAMEN.	libre,-
2105	COLECCIÓN montada en album Faro, conteniendo Alemania Federal y Berlín, período 1949-1970 (aprox.). Mayoría sellos en nuevo. Berlín sobrecarga roja, sin garantía. En general, buena calidad. A EXAMINAR. Cat. Yvert 3.000€ aprox.	200,-
2106	*/*° FEDERAL Y BERLIN. Lote de sellos y series de los años 50 montado en fichas. Hay interesantes. Buena calidad. OCASION. A EXAMINAR. Yvert.2.923,50€.	100,-
2107	**/*° FEDERAL Y BERLIN. Lote de series completas montado en fichas. Sin fijasellos 1.203,75€ en catálogo y con fijasellos 165€. A destacar series de Personajes. Buena calidad. OCASION. A EXAMINAR. Yvert.1.368,75€.	50,-
2108	** FEDERAL 1977-1998 Y BERLIN 1977-1990. Colección con algunas faltas montada en 2 álbumes EDIFIL. OCASION. A EXAMINAR.	50,-
2109	** FEDERAL, BERLIN Y ORIENTAL. Lote de series completas montado en fichas. Buena calidad. OCASION. A EXAMINAR. Yvert.2.201€.	65,-

2110	FEDERAL Y ORIENTAL. Colección en hojas de álbum Faro y Lindner desde primeras emisiones hasta 1971 aprox. Sellos y series en nuevo y usado. A EXAMINAR.	55,-
------	---	------

ARGENTINA

2111	** 1966-2015. Conjunto de series completas y HB. montado en fichas. Sin repeticiones y buena calidad. OCASION. A EXAMINAR. Yvert.654€.	50,-
------	--	------

AUSTRALIA

2112	COLECCIÓN en 2 álbumes y 1 clasificador de 1912 a 1993. Sellos nuevos, con y sin fijasellos de buena calidad y en series completas. Destaca la primera parte. Incluye hojitas y territorio antártico. Cat. Yvert. aprox. 9.000€. A EXAMINAR.	800,-
2113	COLECCIÓN en clasificador de 1948 a 1990 con series completas en nuevo. Incluye Nueva Zelanda y Ross. Destaca Australia 450/6 en bloque (2 juegos). Hay repetidos. Cat. Yvert +1.500€. A EXAMINAR.	90,-

AUSTRIA

F 2114	** SERIE COMPLETA y 72 h. castaño oscuro. MUY BONITOS. RAROS. A EXAMINAR. Yv.101/17 y 118. Yvert.460€.	30,-
F 2115	** 2 SERIES COMPLETAS y 2 s. verde azul. El Yv. 461 y 445 con señal de fijasellos (escaso valor). BONITAS. Yv.326/30, 441/48 y 458a. Yvert.289€.	20,-
2116	* SERIES COMPLETAS (incluyendo 378a y 383a). Total 28 valores. MUY BONITAS. OCASION. Ed.379/89 y 405/18. Cat. 419€.	30,-
2117	** SERIES COMPLETAS. MUY BONITAS. Ed.393/8 y 399/404. Cat. 390€.	30,-
F 2118	** SERIE COMPLETA. PRECIOSA. Yv.420/5. Yvert.340€.	30,-
2119	* SERIE COMPLETA. Ligera señal de fijasellos. MUY BONITA. Yv.431/6. Yvert.240€.	20,-
2120	** SERIES COMPLETAS. MUY BONITAS. Yv.437/40 y 467/70. Yvert.220€.	20,-
2121	** SERIES COMPLETAS. MUY BONITAS. Ed.460A/5 y 471/6. Cat. 360€.	30,-
F 2122	** SERIE COMPLETA. MUY BONITA. Ed.543/52. Cat. 320€.	30,-
F 2123	** SERIE COMPLETA. El 5 m. goma alterada. RARA. OCASION. A EXAMINAR. Yv.553/75. Yvert.900€.	40,-
F 2124	** 3 SERIES COMPLETAS diferentes. MUY BONITAS. Yv.Av.1/3, 4/11 y 32/46. Yvert.290€.	20,-
2125	COLECCIÓN en 3 álbumes Safe de 1850 a 1993. Hasta 1910 sellos en usado y a partir de 1911 mayoría en nuevo. Colección muy completa, con sellos y series de valor. Incluye aéreos, tasas, hojitas, etc. Cat. Yvert +11.000€.	500,-
2126	COLECCIÓN en 3 álbumes (2 vacíos), 3 clasificadores, fichas y sobres, desde primeras emisiones hasta parte moderna. Mayoría series completas en usado incluyendo de valor. Cat. Yvert +10.000€. Foto en web (ex-8).	600,-
2127	COLECCIÓN montada en album Majó, período 1908-1980. Sellos y series en nuevo, mayoría con fijasellos y buena calidad. Incluye series de valor. Muy buen lote. A EXAMINAR. Cat. Yvert aprox. 6.500€.	650,-
2128	** 1932-1952. Ficha conteniendo 9 series completas diferentes: 419, 732/8, 755/62, 765/8, 773/6, 777, 779/81, 809 y 812. Buena calidad. Yvert.397,50€.	40,-
2129	** 1934-1951. Ficha conteniendo 6 series completas y 1 variedad de color: 441/58, 458a, 499/502, 634/7, 697/711, 783 y 801/7. OCASION. A EXAMINAR. Yvert.431,50€.	40,-
2130	STOCK en clasificador del período aprox.1934-1980. Sellos y series en nuevo, mayoría sin fijasellos. Hay ejemplares de valor como Yv. 732/38 (4), 783 (8) y 788/90(1). Todo etiquetado. Alto valor en catálogo. MERECE EXAMEN.	50,-
2131	1945-1994. Stock con sellos y series completas montado en grueso clasificador. Salvo algo del principio todo en nuevo sin fijasellos. Ordenado y etiquetado. ALTO VALOR EN CAT. OCASION. A EXAMINAR.	90,-
2132	** 1953-1956. Ficha con 12 series diferentes: 818, 819, 821, 829, 831, 832/7, 839, 840, 845/9, 843, 855 y 859. Buena calidad. Yvert.326€.	30,-
2133	** 2006-2024. Pequeño clasificador con sellos y HB. Hay repetidos en pequeña cantidad. Facial 416€. A EXAMINAR.	200,-

BÉLGICA

F 2134	* SERIE COMPLETA. El 50 c. manchitas del tiempo. RARA. OCASION. Yv.74/80. Yvert.450,50€.	40,-
F 2135	* 5 FRANKEN azul. Valor clave. MUY BONITO. RARO. Yv.147. Yvert.420€.	45,-

F 2136	* /° SERIE COMPLETA. 14 valores. Algún valor sombras del tiempo o adelgazado. 2 f. usado, resto nuevos. A EXAMINAR. Ed.165/78. Cat. 824€.	libre,-
2137	* SERIES COMPLETAS. Hay manchitas del tiempo. OCASION. A EXAMINAR. Ed.221/33 y Av.1/5. Cat. 113€.	12,-
2138	** 5 fr. verde en bloque de 4. Valor clave. MUY BONITA. OCASION. Yv.1007(4). Yvert.840€.	45,-
2139	** PRECIOSA. OCASION. Yv.HB.6. Yvert.175€.	15,-
2140	COLECCIÓN en 3 álbumes de 1849 a 1977 formada por sellos y series hasta 1920 en usado y a partir de entonces mayoría en nuevo. Incluye hojitas bloque. Cat. Yvert aprox. 5.000€. A EXAMINAR.	210,-
2141	COLECCIÓN en álbum Majó desde primeras emisiones hasta 1980. Muy completa la parte clásica y antigua con ejemplares de valor. Calidad diversa. Incluye aéreos, HB, etc. Alto valor en catálogo. A EXAMINAR.	libre,-
2142	** / * /° 1849-1969 aprox. 3 Clasificadores con sellos y series completas. Hay repetidos en diversa cantidad. Incluye serie de interés. ALTO VALOR EN CAT. OCASION. A EXAMINAR.	70,-
2143	COLECCIÓN en álbum entre los años 1914 y 1975 aproximadamente, incluyendo ocupación alemana, tasas, paquetes postales y a destacar CONGO y RUANDA URUNDI. Sellos y series en nuevo y usado. Muy alto valor en catálogo. MERECE EXAMEN.	libre,-
2144	STOCK en sobres incluyendo series completas y HB en nuevo. Hay interesantes. Alto valor en catálogo. A EXAMINAR.	50,-
2145	** Lote de series completas y HB. montado en hojas de clasificador. Hay interesantes. Todo sin fijasellos, salvo una serie. Buena calidad. OCASION. A EXAMINAR. Yvert.2.341,10€.	75,-

DEPENDENCIAS POSTALES BELGAS

2146	CONGO. Colección montada en 6 álbumes, período 1909 hasta 1960. Incluye correo, aéreo y tasas e historia postal. Hay pequeñas variedades y estudios de matasellos. En general, buena calidad. Valor Cat. COB. +15.000€. Foto en web ex-12.	2.400,-
2147	CONGO. Conjunto de 51 Enteros Postales, mayoría parte antigua, en nuevo o con matasellos filatélico. Alguno repetido.	40,-

BRASIL

2148	✉ 1828. BAHÍA a BARCELONA. Carta circulada por buque inglés y desembarcada en Gibraltar. Marca DE GIBRAL. / S. ROQUE estampada a la entrada en España. Carta desinfectada. MUY RARA ruta.	20,-
------	---	------

BRUNEI

2149	** 1977. 20 s. VARIEDAD COLOR PLATA OMITIDO (Silver omitted). Sg.265a. Stanley Gibbons.250€.	25,-
2150	2008-2014. Lote de 3 Hojas Bloque, Yv. 34B, 39 y 44. Valor catálogo Yvert 325€.	25,-

CAMBOYA

2151	1970 y 1972. PRUEBAS serie Mi. 321/3 y Minipliego Mi. 369B. Valor catálogo +180 €.	libre,-
------	--	---------

CHECOSLOVAQUIA

F 2152	* CUATRO valores firmados. RAROS. Yv.115/8. Cat. 300€.	25,-
2153	° Clasificador conteniendo sellos y series completas. Valoración según propietario 1.500€ aprox. A EXAMINAR.	40,-
2154	** 1960-1985. Lote de series completas montado en fichas. Sin repeticiones y buena calidad. Todo etiquetado. OCASION. A EXAMINAR. Yvert.969,20€.	40,-

CHILE

2155	** 1 p. verde azul. Pliego completo de 50 sellos con FILIGRANA. MUY RARO. OCASION. Yv.181B(50).	325,-
------	---	-------

CHINA

F 2156	* SERIE COMPLETA. MUY BONITA. Yv.213/6. Yvert.150€.	30,-
F 2157	(*) SERIES COMPLETAS. 7 valores. Yv. 1864 algún diente corto. A EXAMINAR. Yv.1849/54 y ** 1864. Cat. 200€.	30,-
F 2158	(*) SERIES COMPLETAS. 7 valores. Yv. 1864 algún diente corto. A EXAMINAR. Yv.1849/54 y ** 1864. Cat. 200€.	30,-
2159	** LUCHA CONTRA EL SARS. Minipliego de 12 sellos. MUY RARO. Yv.4085(12).	85,-

2160	(*)/° Pequeño clasificador con sellos de diversos años. A EXAMINAR.	libre,-
2161	*/(*) 1945-1950. Pequeño clasificador con sellos y series entre estos años. Ordenado y etiquetado. Raro conjunto. INTERESANTE. A EXAMINAR. Yvert.1.034€.	100,-
2162	*/(*) OCUP. JAPONESA. 1941-1945. Conjunto de sellos y series montado en 2 fichas grandes. Todos diferentes. INTERESANTE. A EXAMINAR. Yvert.363€.	45,-
2163	*/(*) OCUP. JAPONESA DE SHANGHAI. 1943-1945. Conjunto sellos y series montado en 2 fichas grandes. Todas diferentes. INTERESANTE. A EXAMINAR. Yvert.265€.	30,-

COLOMBIA

2164	° 2 c. rojo carmín. Sin garantía. Se vende tal cual. A EXAMINAR. Yv.Av.1. Yvert.2.300€.	libre,-
------	---	---------

COREA REINO

2165	* SERIE COMPLETA de 4 valores y sello suelto. Total 9 valores, filigrana zigzag. Yv.6/9, 10a/13a y 34. Cat. 2.000€.	100,-
------	---	-------

COREA DEL NORTE

2166	(*) 1962. MARIPOSAS. Serie completa. 4 val. en prueba colectiva de 10 ejemplares. Tirada 30. RARAS. Yv.369/72.	60,-
2167	1946-1960. Conjunto montado en hojas clasificador y formado por 65 sellos, nuevos o usados. Todos los sellos de valor, son REIMPRESIONES OFICIALES. Raro conjunto.	50,-
2168	(*) 1990/2012. TEMÁTICOS. 5 val. en PRUEBAS sin dentar en pareja. Tirada 50. RAROS. Yv.HB 71, 178, 2886/90, HB 617 y 4108/09.	libre,-
2169	1997-2004. Lote de 11 ENSAYOS DE COLOR. RARO. OCASION.	30,-
2170	AÑOS 2000. Conjunto de carnets entre C 2922 a C 4065. Dentados y sin dentar. Valor catálogo 700 €.	70,-

CROACIA

2171	** 1991-1997. Colección con series completas y HB. montada en álbum LINDNER. OCASION. A EXAMINAR.	30,-
------	---	------

CUBA

2172	° 2 c. carmín. Variedad PLIEGUE DE ACORDEÓN. RARO. Ed.31.	20,-
------	---	------

DINAMARCA

2173	COLECCIÓN en 2 álbumes de 1851 a 1988 muy completa. Hasta 1930 en usado y a partir de esa fecha mayoría en nuevo. Bien representada la parte clásica con ejemplares en distintas calidades. Cat. Yvert, aprox. 5.250€. A EXAMINAR.	210,-
2174	COLECCIÓN en clasificador de 1926 a 1996. Mayoría series completas en nuevo, incluyendo Feroe de 1975 a 1996. Cat. Yvert 2.845€.	110,-

DEPENDENCIAS POSTALES DANESAS

2175	*/(*)/** ANTILLAS. Juego completo a falta del 3/4 montado en 2 fichas grandes. Total 11 series completas diferentes. INTERESANTE. OCASION. A EXAMINAR. Yv.1/51 y T.1/8. Yvert.4.235€.	190,-
2176	** ANTILLAS. 10 c. s. 50 c. violeta. 40 Sellos. OCASION. A EXAMINAR. Yv.15(40). Yvert.2.000€.	libre,-
2177	** FEROE. Lote de series completas, HB. y algún carnet montado en fichas. Conjunto temático de buena calidad. OCASION. A EXAMINAR. Yvert.1.824,25€.	40,-
2178	** FEROE. Hojas de clasificador conteniendo series completas y HB. desde primeras emisiones hasta años 2000. Buena calidad. OCASION. A EXAMINAR. Yvert.1.239€.	40,-

EGIPTO

2179	** 10 pa. verde. 100 Sellos. Hay bloques con INTERPANEL. Buena calidad. OCASION. Yv.32(100). Yvert.250€.	libre,-
------	--	---------

ESLOVENIA

2180	** 1992-1999. Colección con series completas y HB. montada en álbum LINDNER. OCASION. A EXAMINAR.	30,-
------	---	------

ESTADOS UNIDOS

2181	HISTORIA POSTAL. Conjunto formado por cientos de S.P.D. (F.D.C.) y sobres con matasellos conmemorativos de temas aéreos. Mayoría década años 60. Incluye cartas, aerogramas... de Gran Bretaña. Interesante. EXAMINAR.	libre,-
2182	** SEIS viñetas emitidas por la American Bank Note en bloques de 25.	libre,-

ESTONIA

2183	* 1923. SERIE COMPLETA. 5 valores. Sellos sin fijasellos, goma habitual, algún punto tonalizado. Firmados ROIG. Yv.2/6. Cat. 215€.	30,-
------	--	------

FILIPINAS

2184	☒ OCUPACIÓN JAPONESA. Cuatro sobres o enteros postales con sellos y marcas de censura japonesa.	libre,-
------	---	---------

FINLANDIA

2185	1866... Conjunto de sellos clásicos montado en fichas. Valoración según propietario +4.000€. INTERESANTE. IMPRESCINDIBLE EXAMINAR.	160,-
2186	**/*° STOCK de sellos y series completas desde primeras emisiones hasta años 90 aprox. montado en hojas de clasificador. A EXAMINAR.	95,-

FRANCIA

2187	☒ 1857. PREFILATELIA. Dos cartas de FRANCIA a BARCELONA.	libre,-
F 2188	(*) 15 cts. verde. Posible reimpresión. Sin garantía. A EXAMINAR. Ed.2.	libre,-
F 2189	° 1 fr. carmín. Defectos. A EXAMINAR. Ed.6. Cat. 1.000€.	libre,-
F 2190	° 1853. 1 fr. carmín. Pequeño punto claro (thin spot). Márgenes completos. Yv.18. Cat. 3.400€.	125,-
F 2191	** SERIE COMPLETA. 4 valores. 25 cts. con fijasellos. Se incluye Yvert ** 117. A EXAMINAR. Ed.112/15. Cat. 751€.	libre,-
F 2192	** SERIE COMPLETA. Goma a examinar. Ed.119/23. Cat. 3.500€.	350,-
2193	** 2 fr. bloque de cuatro. Dentado irregular. A EXAMINAR. Ed.258 (4). Cat. 380€.	libre,-
F 2194	**/* 2 f. a 10 f. Cinco valores. 3 f. defecto en dentado. Se incluyen 3 ejemplares Yv. 262 (uno 262B) y 261 todos en usado sin valorar. A EXAMINAR. Ed.258/61 y 260a. Cat. +435€.	libre,-
2195	** 10 fr. BLOQUE DE CUATRO. Esquina de hoja. Un sello ínfimo fallo de goma. LUJO. A EXAMINAR. Ed.261 (4). Cat. 680€.	libre,-
2196	**/*(*) 1956. EUROPA. Serie completa. 2 valores SIN DENTAR. Incluye una prueba del 15 f. firmada CALVES y 2 del 30 f. (una firmada CALVES). Raro conjunto. Yv.1076/7.	60,-
F 2197	(*) 1957. EUROPA. PRUEBA DE LUJO en color negro. RARA. Yv.1122.	50,-
2198	**/*(*) 1984. EUROPA. Serie completa SIN DENTAR 2 valores. PRUEBAS DE LUJO, COLECTIVA y PRUEBA SOBRE TALLA DULCE. Yv.2309/10.	20,-
F 2199	(*) 1914. SELLOS DE GUERRA. 10 c. rojo. Sin goma. RARO. Yv.1. Cat. 550€.	70,-
2200	** CRUZ ROJA. 2 Carnets. MUY BONITOS. RAROS. Yv.C2002 y C2003. Yvert.340€.	25,-
2201	** CRUZ ROJA. Carnet. MUY BONITO. RARO. OCASION. Yv.C2004. Yvert.450€.	30,-
2202	CONJUNTO formado por ** BC 2515, 2848b, 2853b, 2865, 2872, 2903, 2915b, 2935a, 2946b, 2964a, 2982 y 2992. BANDAS DE CARNET, SIN DENTAR y SIN DOBLAR. OCASIÓN.	libre,-
2203	(*) 1963-71. EUROPA. 25, 40, 50 y 70 c. PRUEBAS DE LUJO. Yv.Servicio 28, 31, 32 y 35.	20,-
2204	**/*° 1849-1993. Colección montada en 2 álbumes. Incluye clásicos, series, aéreos y HB. muy interesantes, ALTISIMO VALOR EN CAT. GRAN OCASION. MERECE DETENIDO EXAMEN.	800,-
2205	COLECCIÓN en 7 clasificadores con sellos y series mayoría en usado desde primeras emisiones hasta parte moderna. Incluye colonias. INTERESANTE. Alto valor en catálogo.A EXAMINAR.	libre,-
2206	COLECCIÓN en álbum desde primeras emisiones hasta 1980. Primera parte en usado, resto en nuevo. Muchos sellos interesantes. Alto valor en catálogo. A EXAMINAR.	libre,-

2207	CONJUNTO montado en clasificador desde primeras emisiones hasta 1936. Sellos clásicos en usado, resto mayoría en nuevo. Distintas calidades incluyendo ejemplares de valor. También tasas y servicio con parte moderna y telégrafos y periódicos. Muy alto valor en catálogo. A EXAMINAR.	libre,-
2208	° 1870-1875. Conjunto de sellos clásicos montado en 8 fichas. Hay repetidos en diversa cantidad. OCASION. A EXAMINAR. Yvert.3.180€.	libre,-
2209	CLASIFICADOR conteniendo sellos y series en nuevo y sin fijasellos de Pre-Obliterados (destacan 106/18, 119 (22) y 2 series 213/23; Tasas (a destacar 78/89) y 90/4 y Servicio.	libre,-
2210	COLECCIÓN en 2 clasificadores de 1932 a 1991 prácticamente completa. Incluye correo, aéreos, preobliterados, servicio y tasas. Sellos nuevos primeros años con fijasellos, resto sin y de buena calidad. Muy alto valor en catálogo. MERECE EXAMEN. Recomendada.	libre,-
2211	**/*° 1932-1981. Colección con sellos y series completas montada en 3 álbumes EDIFIL. Hay algo de años anteriores. OCASION. A EXAMINAR.	60,-
2212	COLECCIÓN en 9 álbumes de 1940 a 2004 formada por sellos de correo, aéreo, hojitas y carnets. Todo en nuevo sin fijasellos y de buena calidad. Alto valor en catálogo. OCASION.	350,-
2213	BONITA colección montada en 7 álbumes de 1942 a 1996 incluyendo carnets Cruz Roja de 1952 a 1996. Sellos nuevos y perfectos. Algto valor en catálogo.	300,-
2214	* 1951-1955. PERSONAJES. 5 Series completas diferentes: 891/6, 930/5, 945/50, 989/94 y 1027/32. OCASION. A EXAMINAR. Yvert.315€.	25,-
2215	** 1959-1981. Colección montada en 2 álbumes LINDNER. Buena calidad. A EXAMINAR.	60,-
2216	** 1960-1972 y 1967-1981. Colecciones montadas en 2 álbumes. Buena calidad. A EXAMINAR.	50,-
2217	** 1975-1985. Colección completa montada en álbum. EDIFIL. OCASION.	libre,-
2218	1995-2008. GRAVURES DES TIMBRES-POSTE. Colección montada en 14 clasificadores del servicio filatélico. Alto P.V.P. OCASION. A EXAMINAR.	70,-
2219	1995-2008. GRAVURES DES TIMBRES-POSTE. Colección montada en 14 clasificadores del servicio filatélico. Alto P.V.P. OCASION. A EXAMINAR.	70,-
2220	2014, 2017(2) y 2018. 4 Libros oficiales de correos sin sellos. Además se añaden otros 2 libros de JERSEY 2016-2017. Ideal para completar.	libre,-

DEPENDENCIAS POSTALES FRANCESAS

2221	*/*(*)° EMISIONES GENERALES. Ficha grande conteniendo 41 sellos diferentes. Hay algún falso. OCASION. A EXAMINAR.	libre,-
2222	* GRANDES SERIES. 75ª ANIV. U.P.U. Serie complta (12 valores). OCASION. Yvert.133€.	15,-
2223	ÁFRICA ECUATORIAL FRANCESA. Colección en álbum neutral de 1936 a 1958. Muy completa a falta de las series de gran valor. Gran mayoría sellos nuevos con fijasellos, aunque también hay series completas mezcladas nuevos y usados. Cat. Yvert aprox. 3.000€.	110,-
2224	☒ ANDORRA. Frontal de carta por avión franqueada con 11 sellos diferentes. BONITO.	libre,-
F 2225	☒ ANDORRA. 1931. SOBRE certificado de ANDORRA a LYON. 2 Fr. y 3 Fr. Mat. fechador. Tránsitos y llegada al dorso. MUY RARO. Yv.19, 20.	230,-
2226	** ANDORRA. Serie corta (16 valores). Buena calidad. OCASION. Ed.24/39. Cat. 389€.	20,-
2227	** ANDORRA. Serie corta en pareja (16 valores). Buena calidad. OCASION. Ed.24/39(2). Cat. 778€.	30,-
2228	** ANDORRA. SERIE COMPLETA. Ed.100/18.	libre,-
2229	** ANDORRA. 1983. EUROPA. 2 valores en bloques de cuatro SIN DENTAR y PRUEBAS DE LUJO. Yv.313/4 (4).	15,-
F 2230	* ANDORRA. TASAS. Serie completa. 7 valores. Ed.9/15. Cat. 625€.	40,-
2231	** ANDORRA. 1931-1961. Pequeño clasificador con sellos y alguna serie. Todo en bloque de 4 y buena calidad. Ordenado y etiquetado. OCASION. A EXAMINAR. Yvert.2.133€.	50,-
2232	**/*° ANDORRA. 1931-1960. Restos de colección con sellos y series completas montada en hojas de álbum. La inmensa mayoría en nuevo. A EXAMINAR.	libre,-
2233	ANDORRA. Colección en 2 álbumes de 1935 a 2018 completa, primera parte con fijasellos y algunos ejemplares con sombras del tiempo y a partir de 1961 inmensa mayoría sin fijasellos. Incluye correo, aéreos, HB, carnets, etc. OCASION.	150,-
F 2234	* CANTON (CHINA). 1901-02. 5 c. verde sobrecargado. Firmado. Sin garantía. Yv.4. Cat. 750€.	60,-

F	2235	CHINA. Conjunto de sellos (7), destacando variedades Yv. * 64, Yv. * 64A (1.100€, sin garantía), Yv. * 90, etc. Buen conjunto que REQUIERE EXAMEN. Cat. +1.500€.	90,-
	2236	* CILICIE. Juego a falta del nº7 en ficha grande. Hay un sellos en usado. OCASION. A EXAMINAR. Yv.1/37. Yvert.1182€.	libre,-
	2237	* CILICIE. Ficha grande conteniendo 41 sellos diferentes. Alguno sin garantía. OCASION. A EXAMINAR. Yv.38...	libre,-
	2238	* /º CILICIE. Serie a falta del nº 59. Incluye el nº76a (SOB. INVERTIDA). OCASION. A EXAMINAR. Yv.58/76. Yvert.577€.	libre,-
	2239	* /º CILICIE. Conjunto de 27 sellos diferentes montado en ficha grande. OCASION. A EXAMINAR. Yvert.512€.	libre,-
	2240	CONGO. EMISIÓN 1900-1904. Cat. Yvert 27/41. Colección especializada montada en 2 tomos, de esta emisión. Contiene la gran mayoría de variedades catalogadas como sin dentar, variedades de dentado, color, centros invertidos, pruebas, etc, así como colección de matasellos fechador. Conjunto importante y posiblemente, difícil de repetir. En general, muy buena calidad. Valor de lo catalogado en Yvert, + de 20.000€. GRAN COLECCIÓN. Foto en web. (Ex-22).	3.200,-
F	2241	COSTA SOMALIS. 1903. CONJUNTO de sello sin dentar, pruebas, etc. de la serie Yv. 53/66. INTERESANTE y RARO.	40,-
	2242	** INDIA. 1941-43. FRANCE LIBRE. 30 valores. Series completas. Ed.160/70 y 196/216. Cat. 273€.	40,-
	2243	☒ MARRUECOS. Lote de 50 piezas entre sobres y tarjetas. Hay con bonitos franqueos, certificados, franquicias, etc... INTERESANTE. OCASION. A EXAMINAR.	65,-
F	2244	* NUEVA CALEDONIA. SERIE COMPLETA. 15 valores 20 c. y 40 c. falta diente en esquina y 50 c. sin goma. RARA. Yv.67/80. Cat. 610€.	40,-
	2245	** NUEVA CALEDONIA. 1933. Vuelo PARIS-NOUMEA. Serie completa. 26 valores. MAGNÍFICA y RARA. Yv.Av. 3/28. Cat. 470€.	60,-
	2246	** SAN PEDRO Y MIQUELON. 1978-2000 aprox. Hojas de clasificador con sellos y series completas. Alguna repetida. Valoración según propietario 430€. A EXAMINAR.	libre,-
	2247	** SARRE. 6 SERIES COMPLETAS (bloque de 4 y pareja). MUY BONITAS. Yv.296/300(6). Yvert.450€.	25,-
	2248	SARRE. Stock en clasificador formado por series nuevas y completas con series interesantes. Alto valor en catálogo. A EXAMINAR.	50,-
	2249	TÚNEZ. Colección bastante completa montada en clasificador, desde principio hasta 1960, aprox. sellos en nuevo y usado, parte antigua diversas calidades. Faltan pocos sellos. Cat. aprox. 3.800€. A EXAMINAR.	100,-
	2250	TÚNEZ. Colección en hojas de álbum Yvert de 1956 a 1976 completa con correo normal y hojitas bloque en nuevo. A EXAMINAR.	60,-
	2251	** 1963-2004. Conjunto de series completas montado en álbum con hojas clasificadoras. La inmensa mayoría en bloques de 4. Buena calidad. OCASION. A EXAMINAR. Yvert.5.056€.	150,-
	2252	** Lote de series completas de dependencias y ex-dependencias francesas montado en fichas. Todo etiquetado y buena calidad. Conjunto muy temático. OCASION. A EXAMINAR. Yvert.1.811€.	70,-

GEORGIA

	2253	** 50 SERIES COMPLETAS en pliegos (25 dentadas y 25 SIN DENTAR) y 10 juegos de HB. Valor cat. Yvert dentadas 475€ (no cat. sin dentar). OCASION. Yv.405/8(36), 405s/8s(36) y HB.35/8(10).	20,-
--	------	---	------

GRAN BRETAÑA

	2254	° 1 p. negro. Margen izquierdo corto. OCASION. A EXAMINAR. Ed.1. Cat. 325€.	libre,-
F	2255	(*) 2 p. azul. Color algo pálido. Apariencia y catalogación de nuevo. MUY RARO. OCASION. A EXAMINAR. Yv.4. Yvert.9.000€.	120,-
F	2256	* 4 p. rosa. Goma parcial y ligero pliegue horizontal. Muy raro en nuevo. OCASION. A EXAMINAR. Yv.16. Yvert.8.000€.	150,-
	2257	° 6 p. violeta. Estudio compuesto por 162 sellos de las planchas 3 y 4 montado en hojas de álbum. INTERESANTE. OCASION. A EXAMINAR. Yv.22(162). Yvert.+20.000€.	200,-
	2258	° 6 p. violeta. 23 Sellos. A EXAMINAR. Yv.34(200). Yvert.1.725€.	libre,-
F	2259	° 5 sh. rosa. Pequeños defectos. Cert. M. EICHELE. OCASION. A EXAMINAR. Yv.43. Yvert.4.300€.	150,-
F	2260	° 5 sh. rosa. Raro sello pese a tener algunas sombras del tiempo. Cert. M. EICHELE. OCASION. A EXAMINAR. Yv.43. Yvert.4.300€.	150,-
	2261	° 6 p. castaño y 6 p. castaño claro. 2 Parejas horizontales. A EXAMINAR. Yv.47(2) y 47a(2). Yvert.310€.	libre,-
F	2262	* 1 1/2 p. rojo en pareja horizontal. Descentrado habitual. Rara en nuevo. OCASION. Yv.50(2). Yvert.900€.	30,-

	2263	° 3 p. rosa. 5 Sellos con diferentes matasellos. A EXAMINAR. Yv.51(5). Yvert.250€.	libre,-
	2264	° 2 1/2 p. azul. Plancha completa de 240 sellos montada en 5 fichas grandes. OCASION. A EXAMINAR. Yv.62(240). Yvert.7.200€.	200,-
	2265	° 4 p. verde con Sob. SPECIMEN. OCASION. Yv.81.	libre,-
	2266	° 5 s. rojo. 4 ejemplares en calidad diversa. A EXAMINAR. Yv.154 (2) y 199 (2). Cat. 650€.	libre,-
F	2267	** SERIE COMPLETA. MUY BONITA. OCASION. Yv.224/6. Yvert.435€.	28,-
	2268	° 10 sh. azul en bloque de 4 con borde inferior de hoja. Valor clave. PRECIOSO. OCASION. Yv.234(4). Yvert.224€.	libre,-
	2269	☒ 1951. Cuatro PRIMEROS VUELOS interiores con viñetas aéreas.	libre,-
	2270	**/*° 1840-1955 aprox. Hojas de clasificador conteniendo sellos y series completas. Todo etiquetado. Valoración según propietario +18.000€. MUY INTERESANTE. GRAN OCASION. IMPRESCINDIBLE EXAMINAR.	325,-
	2271	GRAN BRETAÑA y AÉREO. Colección en 10 clasificadores con sellos y series mayoría en usado desde primeras emisiones hasta parte moderna. Incluye MALTA, GIBRALTAR, CANAL, COLONIAS (a destacar). También cartas clásicas. Muy interesante conjunto de alto valor en catálogo. MERECE EXAMEN.	libre,-
	2272	COLECCIÓN en 4 álbumes y 1 clasificador de 1937 a 1982 muy completa. Incluye Islas del Canal de 1969 a 1982. Todo en nuevo y de buena calidad. Alto valor en catálogo. MERECE EXAMEN.	100,-
	2273	**/*° 1940-1983. Colección montada en álbum FILABO con hojas EDIFIL. Hay series de interés. ALTO VALOR EN CAT. OCASION. A EXAMINAR.	95,-
	2274	** 1950-1990. Pequeño clasificador conteniendo series completas (hay con FOSFORO). Algunas interesantes. ALTO VALOR EN CAT. A EXAMINAR.	35,-
	2275	GRAN BRETAÑA. ISLAS DEL CANAL. Colección en 2 álbumes. Gran Bretaña período 1960-1981. Buena calidad. Sellos nuevos sin fijasellos (salvo excepción). Alto valor catálogo y facial. A EXAMINAR.	90,-
	2276	** 1967-1986. Colección montada en 2 álbumes LINDNER. Buena calidad. OCASION.	70,-

GRAN BRETAÑA. ISLAS DEL CANAL

	2277	COLECCIÓN en 3 álbumes de 1941 a 1945 completa con sellos y hojitas bloque en nuevo. Incluye JERSEY, GUERNSEY y MAN. Cat. Yv. +3.200€. A EXAMINAR.	180,-
	2278	** GUERNSEY, JERSEY Y MAN. Colecciones entre 1971-1984 montada en 3 álbumes FILABO. ALTO VALOR EN CAT. OCASION. A EXAMINAR.	50,-
	2279	** JERSEY. 1984-2001. Conjunto de series completas montado en fichas. Todo etiquetado y buena calidad. OCASION. A EXAMINAR. Yvert.1.657,05€.	55,-
	2280	** MAN. 1973-1993. Colección no completa montada en 2 álbumes con hojas EDIFIL. Hay hojas vacías hasta 1995. A EXAMINAR.	60,-
	2281	** MAN. 1987-2003 aprox. Conjunto de series completas montado en fichas. Todo etiquetado y buena calidad. OCASION. A EXAMINAR. Yvert.2.083,85€.	70,-

DEPENDENCIAS POSTALES INGLESAS

F	2282	° ANTARTIDA BRITANICA. 1 L. con Mat. ARGENTINE/ISLANDS. MUY BONITO. RARO. Yv.20. Yvert.270€.	20,-
	2283	CHRISTMAS. Conjunto de 14 carnets 'prestige' modernos. Se facilita relación a interesados. Valor catálogo Yvert 596 €.	25,-
F	2284	** GIBRALTAR. SERIE COMPLETA. PRECIOSA. Yv.130/43. Yvert.225€.	20,-
	2285	(*)° HELIGOLAND. Ficha con 14 sellos diferentes. Sin garantía. Se vende tal cual. A EXAMINAR.	libre,-
F	2286	* MONTSERRAT. SERIE COMPLETA. 19 valores con algún duplicado. Yv.56/73. Cat. 150€.	20,-
	2287	PITCAIRN. Sellos década 2010/2020. Yvert entre 802 a 936 y HB entre 57 a 70. No completo. Valor catálogo 416 €.	libre,-
	2288	☒ TASMANIA. 1906. HOBART a CHINA. 1 1/2 p. s. 5 p. Mat. fechador. Yv.73.	libre,-
F	2289	(*) TASMANIA. FISCALES. 1880. 5 s. verde SIN DENTAR. Se acompaña al lote, resto de la serie Yv. (*) 1/2 y 4/5, reimpresión de 1879. RAROS. Yv.3, S.G. F5. Cat. 500€, 1.000€.	70,-
	2290	(*) TERRANOVA. 2 c. rojo. 20 Sellos (bloques de 12 y de 8). MUY BONITOS. Ed.67(20). Cat. 400€.	libre,-
	2291	*/*° TERRANOVA. Conjunto de 42 sellos diferentes montado en ficha grande. OCASION. A EXAMINAR. Yvert.524€.	libre,-
	2292	** TOGO. Ficha con 20 sellos diferentes de 2 series. OCASION. A EXAMINAR. Yv.59... Yvert.352€.	libre,-

2293	**/*° Fichas conteniendo cientos de sellos de diversas dependencias y épocas. Además hoja de clasificador con sellos de l Centenario de ECUADOR. Valoración según propietario 2.000€ aprox. A EXAMINAR.	40,-
2294	** Lote de series completas y HB. montado en fichas. Diversos países (VANUATU, SAN VICENTE, etc...). Variadas temáticas y buena calidad. OCASION. A EXAMINAR. Yvert.2.993,75€.	115,-
2295	** Lote de series completas y HB. de variados países (Montserrat, Gambia, Guernsey, etc...) montado en fichas. Conjunto temático de buena calidad. A EXAMINAR. Yvert.2.755€.	100,-
2296	** Lote de series completas y HB. de variados países (MONTERRAT, S. VICENTE, COCOS, etc...) montado en fichas. Conjunto muy temático de buena calidad. OCASION. A EXAMINAR. Yvert.2.044€.	85,-
2297	** Lote de series completas de variados países (NEVIS, COOK, AITUTAKI, etc...) montado en fichas. Conjunto muy temático de buena calidad. OCASION. A EXAMINAR. Yvert.1.992,50€.	75,-
2298	** Lote de series completas y HB. de diversos países (DOMINICA, COOK, etc...) montado en fichas. Conjunto muy temático de buena calidad. OCASION. A EXAMINAR. Yvert.1.429€.	55,-
2299	° Lote de 44 sellos clásicos montado en ficha grande. OCASION. A EXAMINAR.	libre,-
2300	** 1968-1999. Colección montada en 2 álbumes LINDNER. Buena calidad. A EXAMINAR.	80,-

HOLANDA - PAÍSES BAJOS

2301	° Ficha con sellos de estas dos emisiones. Incluye dos sellos del 1a. Diversa calidad. A EXAMINAR. Yv.1/6. Yvert.685€.	60,-
2302	☒ 5 c. y 2 sellos de 10 c. en carta circulada a BURDEOS. MUY BONITA. RARA. Yv.4 y 5(2).	48,-
2303	** 1950-1996 aprox. Lote de series completas, HB. y carnets montado en fichas. Todo etiquetado y buena calidad. OCASION. A EXAMINAR. Yvert.1.527,60€.	55,-
2304	COLECCIÓN en 3 álbumes DAVO del período 1962 a 2000. Incluye Indonesia y Suriname, parte moderna. Alto valor en catálogo. A EXAMINAR.	110,-
2305	CAJA conteniendo cientos de S.P.D. entre los años 1980 y 2010. Montados en 4 pequeños álbumes y sueltos. OCASION. A EXAMINAR.	60,-

DEPENDENCIAS POSTALES HOLANDESAS

2306	** ANTILLAS. 1980-1995. Colección con series y HB. montada en álbum LINDNER. Buena calidad. A EXAMINAR.	35,-
------	---	------

HONG KONG

2307	CONJUNTO de sellos y Hojas Bloque 1941-1991. Series Mi. 163/8 y 507/21 IV, Blocks 14 y 18 e Yv. Blocks (HB) 1/2. Valor catálogo 630€.	45,-
2308	Conjunto de: Yv. **499/513, 499a/513a + var., 382/97 y 683/98, Mi. 443/59, 507III/21III + 548/9III, 507/21V + 549V, 609/10, 654/69, 507/21II, 507/21I, y 929KB. Series completas. Se incluye hojita 50d (x4) Millennium.	30,-
2309	COLECCIÓN en hojas Faro de 2000/2015 de las emisiones de Año Nuevo. Incluye sellos y hojitas (Año de la Rata, Cerdo, Caballo, etc.). Mi.1306.	50,-
2310	** 2014. Tres hojitas bloque. Mi.273, 274, 280. Michel.280€.	libre,-
2311	2014. Hoja Bloque Michel 274 en carpeta especial. RARA.	libre,-
2312	** 2007. Libro con las emisiones anuales editado por correos. Incluye las HB. DORADA y SIN DENTAR.	18,-
2313	** 2008. Libro con las emisiones anuales editado por correos. Incluye las HB. DORADA y SIN DENTAR.	18,-
2314	** 2010. Libro con las emisiones anuales editado por correos. Incluye las HB. DORADA y SIN DENTAR.	18,-

HUNGRÍA

2315	** Lote de series completas y HB. montado en fichas. Hay dentadas y SIN DENTAR. Conjunto temático de buena calidad. OCASION. A EXAMINAR. Yvert.1.347€.	48,-
------	--	------

INDIA

2316	COLECCIÓN en álbum conteniendo sellos, mayoría en usado con India Inglesa, república, francesa, holandesa, portuguesa y estados indios. INTERESANTE. Alto valor en catálogo. A EXAMINAR.	120,-
------	--	-------

INDONESIA

2317	COLECCIÓN en álbum especial, período 1950 a 1993. Sellos en nuevo, mayoría sin fijasellos y de buena calidad. Incluye hojitas, carnets, etc. Lote muy interesante. Cat. Yvert +4.200€. A EXAMINAR.	180,-
------	--	-------

IRLANDA

2318	** 1956-2001 aprox. Conjunto de series completas, HB. y carnets montado en fichas. Etiquetado en parte y buena calidad. OCASION. A EXAMINAR. Yvert.1.274€.	50,-
2319	** 1970-1996. Colección prácticamente completa en hojas FILABO. Muy buena calidad. A EXAMINAR.	50,-

ISLANDIA

2320	COLECCIÓN en 2 álbumes Lindner de 1876 a 1996. Parte antigua mayoría en usado y a partir de 1930 en nuevo con y sin fijasellos. Algún valor con defecto no valorado. Cat. Yvert aprox. 4.500€. A EXAMINAR.	210,-
2321	** 1930-1948. Ficha con series y sello suelto: 128, 154/7, 182/5 y 208/14(2). Además se incluye serie con fijasellos 168/70. A EXAMINAR. Yvert.444,70€.	40,-
2322	COLECCIÓN en clasificador de 1934 a 1996. Hasta 1954 sellos nuevos y usados y a partir de 1956 en nuevo. Cat. Yv. 1.935€.	80,-
2323	** 1939-2005. Lote de series completas, HB. y carnets montado en fichas. Todo etiquetado y buena calidad. Hay repetidas en pequeña cantidad. OCASION. A EXAMINAR. Yvert.2.024,55€.	75,-
2324	**/* 1952-1958. Ficha con 7 series completas: 239/42, 245/9, 251/3(2), 261/8, 277 y 286/7. Solo las dos últimas con fijasellos, el resto sin. Buena calidad. Yvert.347,25€.	30,-
2325	** Lote de series, HB. y carnets montado en hojas de clasificador. Hay desde 1939 hasta años 90. Todo sin fijasellos salvo dos sellos. Buena calidad. INTERESANTE. OCASION. A EXAMINAR. Yvert.1.725,50€.	55,-
2326	** 1972-1995. Colección montada en álbum LINDNER. Buena calidad. A EXAMINAR. Yvert.+700€.	35,-

ISRAEL

2327	** 4 SERIES COMPLETAS diferentes. Ed.31, 36, 43/4 y 54/6. Cat. 270€.	22,-
2328	* SERIE COMPLETA. Señal de fijasellos en el TAB. OCASION. Yv.Av.9/17. Yvert.225€.	20,-

ITALIA

ESTADOS ITALIANOS

F 2329	° ROMAGNE. 20 b. gris verde. Bonito sello pese a ligera reparación. Cert. S. SORANI. MUY RARO. OCASION. A EXAMINAR. Yv.9. Yvert.2.000€.	100,-
F 2330	(*) TOSCANA. 4 c. verde. Dos cortes reparados. Sello RARO. Yv.6. Cat. 3.500€.	90,-
F 2331	* TOSCANA. 20 c. azul. Margen superior justo. Firmado ROIG. Yv.20. Cat. 3.000€.	150,-

ITALIA

F 2332	(*) 10 c. naranja, 15 c. azul y 20 c. azul. Gomas no originales. Alguno dentado retocado. Yv.15, 17 y 23. Cat. 4.900€.	125,-
F 2333	(*) 1877. 20 c. naranja, sin goma. Dentado retocado. Yv.24. Cat. 3.700€.	75,-
2334	° 1924. SERIE COMPLETA. 4 valores sobre fragmento. Algo tonalizados. Yv.152/5. Cat. 200€.	20,-
2335	** SERIE COMPLETA (7 valores). Además se incluyen **560 y **598. Buena calidad. Yv.704A/9A. Yvert.232€.	25,-
F 2336	(*) 1869. TASA. 10 c. naranja. Goma no original. Cat. Sassone como sin goma, 1.200€. Sello RARO. Yv.2, Sass. 2. Cat. 5.000€.	170,-
2337	**/*° 1910-1945. 3 Fichas conteniendo sellos de varias emisiones. Hay repetidos en diversa cantidad. Incluye algunos valores de interés. OCASION. A EXAMINAR.	35,-
2338	*/*° 1926-42. Conjunto montado en fichas con sellos y series tipo y diversas variedades, algunas raras. Calidades diversas. Total 238 ejemplares. A EXAMINAR.	75,-

JAPÓN

F 2339	(**) SERIE COMPLETA. 4 valores. Goma no original. RARA. Yv.89/92. Yvert.425€.	40,-
--------	---	------

F 2340	(**) SERIE COMPLETA. 3 valores. Goma no original. Yv.149/51. Yvert.1.522,50€.	140,-
2341	** OCAS SALVAJES. 8 y. violeta. 4 sellos en tira. Pliegues de goma habituales. Ed.437 (4). Cat. 700€.	libre,-
2342	* 1949. OCAS SALVAJES. Sello suelto, minihoja y S.P.D. RARO. Yv.437 + 437 (5). Cat. 1.135€.	70,-
2343	** 1950. FAISANES. Serie completa. 5 valores y S.P.D. Valor de 144y examinar goma. Yv.Av. 7/11.	40,-
2344	** 1941. PARQUES NACIONALES. HB 2 ejemplares, una con leves sombras del tiempo en anverso. EXAMINAR. Yv.HB 7 (2). Yvert.400€.	30,-
2345	(*) 1947. TRES HB. Yv.HB 10, 10A, 11. Yvert.112,50€.	10,-
2346	(*) 1947. SEMANA FILATÉLICA. 3 HB. Yv.10 (2) y 10A. Yvert.75€.	libre,-
2347	(*) 1948-9. TRES HB. Yv.HB 19, 20, 21. Yvert.205€.	15,-
2348	(*) 1948-9. TRES HB. Yv.HB 19, 20, 21. Yvert.205€.	15,-
2349	** 1949. EXPO DE TELECOMUNICACIONES HB. Sombra del tiempo. Yv.HB 23. Yvert.175€.	libre,-
2350	** 1949. EXPO DE TELECOMUNICACIONES. HB. Sombra del tiempo. Yv.HB 23. Yvert.175€.	libre,-
2351	** 1950-1. TRES HB. Yv.HB 27, 28, 28A. Yvert.255€.	20,-
2352	** 1950-1. TRES HB. Yv.HB 27, 28, 28A. Yvert.255€.	20,-
2353	** 1950. PARQUES NACIONALES. 3 HB. Yv.HB 27 (3). Yvert.225€.	15,-
2354	** 1951. TRES HB. N° 30 mancha de tinta en anverso. Yv.HB 29, 30, 32. Yvert.180€.	libre,-

JORDANIA

2355	* 5 SERIES COMPLETAS diferentes. OCASION. Yv.218/22, 228/36, 280/92, Av.1/7 y Av.8/15. Yvert.193€.	libre,-
------	--	---------

LAOS

2356	(*) 1963. CRUZ ROJA. 3 val. en PRUEBAS DE LUJO. RARAS. Ed.90/92.	20,-
2357	** 1966. UNESCO. 4 val. en HOJITAS de 4 sellos sin dentar. RARAS. Ed.138/41.	libre,-
2358	** 1969. BALLET REAL. 8 val. en PRUEBAS ESPECIALES sin dentar. RARAS. Yv.195/200 + Av. 56/7.	40,-
2359	** 1978. DÍA DE LA ARMADA. 3 val. en bloques de cuatro sin dentar. MUY RAROS. Mi. 458/60B. Yv.323/25.	libre,-

LEVANTE

2360	*/(*)/° Conjunto de 82 sellos diferentes montado en 2 fichas grandes. Hay ITALIANO, AUSTRIACO, etc... OCASION. A EXAMINAR.	libre,-
------	--	---------

LIECHTENSTEIN

2361	* SERIE COMPLETA. El n° 113 un par de dientes cortos. RARA. A EXAMINAR. Yv.111/3. Yvert.370€.	libre,-
2362	COLECCIÓN montada en album Faro, período 1912-1998. Sellos en nuevo, parte antigua con fijasellos. Incluye tasas y aéreos, no hojas bloque. En general, muy buena calidad. Alto valor catálogo. A EXAMINAR.	1.000,-
2363	** 1960-1995. Colección completa montada en clasificador. Excelente calidad. OCASION.	80,-
2364	** 1985-1997 aprox. Conjunto de series completas montado en fichas. Hay repetidas en diversa cantidad. Buena calidad. OCASION. A EXAMINAR. Yvert.2.207,80€.	60,-

LUXEMBURGO

2365	** SERIE COMPLETA. 6 valores. Ed.443/8. Cat. 250€.	libre,-
2366	** 1956. EUROPA. Bloque de cuatro. Esquina de pliego. LUJO. Yv.514/6 (4). Cat. 1.800€.	50,-

MACEDONIA

2367	** 1993-1999. Colección con series completas y HB. montadas en álbum LINDNER. OCASION. A EXAMINAR.	30,-
------	--	------

MÉXICO

2368 ** 1960-1975. Lote compuesto por más de 60.000 sellos. Todos en pliegos completos. Mayoría temáticos. Perfecto estado. MUY INTERESANTE. OCASION. A EXAMINAR. **400,-**

MÓNACO

F	2369	*/(*) 1 c. a 75 c. 8 valores. Valor clave con goma. Centrados habituales. EXAMINAR. Yv.1/8. Yvert.2.415€.	125,-
F	2370	* SERIE COMPLETA. 11 valores. 10 c. sin goma y 15 c. defecto. Valor clave muy bonito. Yv.11/21. Yvert.966€.	50,-
F	2371	* ONCE valores. Alguno adelgazado o sin goma. Yv. 31 y 32 muy bonitos. EXAMINAR. Yv.22/5, 26, 27/32. Yvert.848,50€.	50,-
	2372	* SERIES COMPLETAS. 52 valores. Algún valor bajo sombras del tiempo. EXAMINAR. Yv.54/103. Yvert.200€.	libre,-
	2373	* SERIES COMPLETAS. 47 valores. Yv.104/18, 135/66. Yvert.446€.	25,-
	2374	* SERIE COMPLETA. 17 valores. Yv.119/34. Yvert.640€.	40,-
	2375	* SERIES COMPLETAS. Yv.167/83, 185/214. Yvert.573,50€.	35,-
	2376	** 10 f. verde. Yv.184. Yvert.220€.	20,-
	2377	° 10 fr. verde SIN DENTAR con esquina de pliego. RARO. Yv.184a. Yvert.315€.	15,-
F	2378	(*) PRUEBAS DE LUJO. 10 valores. Yv.185/94.	35,-
	2379	** SERIES COMPLETAS. Yv.215/93. Yvert.309€.	20,-
	2380	** 1963. EUROPA. Bloque de cuatro SIN DENTAR y PRUEBA DE LUJO en negro. Yv.618/9s (4) + P.L.	20,-
F	2381	* SERIE COMPLETA. 4 valores. Yv.Av. 55/58. Cat. 335€.	25,-
F	2382	** 1957. TRES VALORES. Pájaros. LUJO. Yv.Av. 66/68. Cat. 650€.	50,-
	2383	* SERIE COMPLETA. 3 valores. Yv.Av. 66/68. Cat. 380€.	25,-
	2384	** 2 HB. SIN DENTAR. LUJO. OCASION. Yv.HB.30a y 46a. Yvert.810€.	30,-
	2385	** 2 HB. SIN DENTAR. LUJO. Yv.HB.30a y 46a. Yvert.810€.	30,-
	2386	COLECCIÓN en 6 álbumes entre los años 1921 y 2017, muy completo a partir de 1937. Mayoría sin fijasellos. Incluye ejemplares de valor. Hay correo, aéreos, HB, tasas, carnets, etc. Cat. Yvert +10.000€. Colección recomendada que MERECE EXAMEN.	400,-
	2387	COLECCIÓN montada en 4 álbumes, período 1941-1990 (Yv. 8.750€). Sellos nuevos sin fijasellos y series completas. Buena calidad. Se incluye clasificador, stock con serie y hojas bloque (Yv. 500€). Total +9.000€ en Yvert. Buen lote. A EXAMINAR.	200,-
	2388	** 1946-1963. Hojas de álbum MAJO con series completas. A EXAMINAR.	libre,-
	2389	** Lote de series completas de los años 60-90 montado en fichas. También alguna HB. Buena calidad. A EXAMINAR. Yvert.2.448€.	80,-

MONGOLIA

2390 COLECCIÓN en álbum de 1932 a 1991 con sellos y series en usado. Mayoría temáticas con correo y aéreos. A EXAMINAR. **80,-**

NACIONES UNIDAS

	2391	** N. YORK. MUY BONITA. Yv.HB.1. Yvert.280€.	libre,-
	2392	COLECCIÓN en 16 clasificadores y 4 carpetas guardahojas desde primeras emisiones hasta +/- 2022. Incluye sellos, hojitas, minihojas, SPD, etc. Muy completa. Alto valor en catálogo. A EXAMINAR.	100,-
	2393	COLECCIÓN en 7 álbumes desde primera emisiones hasta 2001. Sellos nuevos y perfectos incluyendo HB, SPD y minipliegos (con banderas). Alto valor en catálogo. A EXAMINAR.	libre,-
	2394	COLECCIÓN en 2 álbumes de 1951 a 1993 muy completa. Incluye hojitas bloque y minihojas de Banderas. Cat. Yvert aprox. 2.500€.	70,-
	2395	COLECCIÓN en 16 grandes clasificadores formada por Sobres Primer Día de todos los despachos. Sellos, hojitas, etc. Muy completa desde primeras emisiones hasta +/- 2017. MERECE EXAMEN.	100,-
	2396	BANDERAS. Colección en 3 clasificadores formada por 48 minihojas del período 1980-2001. Se incluye un pequeño stock de series sueltas entre 1958 y 1972. Cat. Yvert, +1.000€.	libre,-

NORUEGA

2397 COLECCIÓN en clasificador de 1928 a 1996. Hasta 1934 mayoría en usado y a partir de 1937 mayoría en nuevo. Cat. Yv. 2.460€. 95,-

NUEVA ZELANDA

2398 ** 1976-2007. Lote de series completas montado en fichas. Todo etiquetado. Sin repeticiones y buena calidad. OCASION. A EXAMINAR. Yvert.1.101€. 55,-

PERÚ

F 2399 (*) 1925. 2 c. s. 20 c. azul. Sobrecarga tipo II. Goma no original. Sin garantía. Yv.218a. Cat. 550€. 25,-

F 2400 ** UPAEP. 96 Series SIN DENTAR (6 bloques de 15 y 3 parejas). No cat. en Yvert. OCASION. libre,-

POLONIA

2401 */° 1918-1955. Clasificador con sellos y series. También algo de Ocup. Alemana. OCASION. A EXAMINAR. libre,-

PORTUGAL

F 2402 * SERIE COMPLETA. Algún valor pequeño defecto. RARA. OCASION. A EXAMINAR. Yv.182/95. Yvert.550€. 50,-

2403 ** SERIE COMPLETA (Mundifil 160€). PRECIOSA. Yvert.299/329€. 20,-

F 2404 ** SERIE COMPLETA en bloque de 4 (Mundifil 660€). PRECIOSA. RARA. Ed.299/329(4). 65,-

2405 ** SERIE COMPLETA. Goma original. PRECIOSA. Yv.760/1. Yvert.390€. 20,-

2406 ** 10 SERIES COMPLETAS. OCASION. Ed.837/40(10). Cat. 1.700€. 30,-

2407 ** 10 SERIES COMPLETAS. OCASION. A EXAMINAR. Yv.608/15(10). Yvert.550€. 24,-

2408 ** 1975-1979. Lote de sellos con FOSFORO: 1261a(5), 1265a(13), 1268a(4) y 1421a/2a(25). OCASION. Yvert.1.214€. 22,-

2409 CUATRO HOJITAS BLOQUE sobre fragmentos con tampón SPÉCIMEN/COLLECTION/MAURITANIE. Algunas pequeñas imperfecciones o defectos. RARO CONJUNTO. A EXAMINAR. Ed.HB-1/4. 150,-

2410 ** 3 HB. PRECIOSAS. OCASION. Yv.HB.2(3). Yvert.480€. 45,-

2411 DOS HOJITAS BLOQUE sobre fragmento con tampón SPÉCIMEN/COLLECTION/MAURITANIE. Algunas pequeñas imperfecciones o defectos. RARAS. A EXAMINAR. Ed.HB-2 y 3. 50,-

2412 * Ligerísima señal de fijasellos. MUY BONITA. Yv.HB.3. Yvert.175€. 18,-

2413 ** MUY BONITA. RARA. Yv.HB.4. 40,-

2414 **/* 3 HB. Una con ligera señal de fijasellos. MUY BONITAS. Yv.HB.5(3). Yvert.200€. 20,-

2415 ** 3 HB. PRECIOSAS. OCASION. Yv.HB.6(3). Yvert.270€. 25,-

2416 ** MUY BONITA. (Mundifil 100€). Ed.HB 7. libre,-

2417 ** MUY BONITA. Yv.HB.7. libre,-

2418 ** 3 HB. MUY BONITAS. Yv.HB.7(3). Yvert.195€. 20,-

2419 ** 10 HB. MUY BONITAS. Yv.HB.7(10). 48,-

2420 ** 3 HB. MUY BONITAS. Yv.HB.9(3). Yvert.210€. 25,-

2421 ** 3 HB. MUY BONITAS. OCASION. Yv.HB.12(3). Yvert.300€. 25,-

2422 ** 3 HB. MUY BONITAS. OCASION. A EXAMINAR. Yv.HB.13(3). Yvert.1.050€. 60,-

2423 ** 3 HB. PRECIOSAS. OCASION. Yv.HB.14(3). Yvert.330€. 35,-

2424 ** Ficha grande conteniendo series completas de diversos años. Hay de interés. A EXAMINAR. 120,-

2425 COLECCIÓN en un álbum entre los años 1985 y 1994 y 2 clasificadores con pequeño stock con sellos y hojitas. Valor Cat. Yvert +/- 1.370€. Azores y Madeira, colección en un álbum entre los años 1980 y 1994 y 1 clasificador con pequeño stock con sellos y hojitas y carnets de Castillos. Valor cat. Yvert +/- 975€. Todos los sellos nuevos y perfectos. Total cat. Yvert. 2.345€. 75,-

2426	COLECCIÓN en 3 álbumes Afinsa de 1992 a 2002 prácticamente completa incluyendo correo, hojitas bloque y carnets. Sellos nuevos sin fijasellos y perfectos. Cat. Yvert +1.800€.	100,-
------	--	-------

DEPENDENCIAS POSTALES PORTUGUESAS

F 2427	* MACAU. BARCOS. 3 valores. Yv.353/5. Yvert.500€.	30,-
2428	*/(*)° MACAU. Pequeño clasificador conteniendo colección con sellos y series completas. Ordenado y etiquetado. INTERESANTE. OCASION. A EXAMINAR. Yvert.5.019€.	200,-
2429	MACAU. 1987 y 2010. Conjunto de 2 Minipliegos. Michel 569/72 y 1666/70. Valor catálogo Michel 650 €.	50,-
2430	MACAU. Colección en 2 álbumes Faro de 1998 a 2015 prácticamente completa. Incluye hojas bloque. Cat. Michel 2018, 4.800€.	250,-
2431	* /° Colección con sellos y series de diversas colonias (AÇORES, ANGOLA, GUINEA, etc...) montada en álbum. La mayoría de I Centenario. INTERESANTE. A EXAMINAR.	120,-

RUMANIA

2432	* /° 1862-1970. Resto de colección con sellos y series completas montada en álbum YVERT. Incluye algo de aéreos, ocupaciones, Transilvania, etc... INTERESANTE. OCASION. A EXAMINAR.	80,-
------	--	------

RUSIA

F 2433	* 1923-35. 40 k. verde, d. 14 x 14 1/2. Yv.260. Cat. 150€.	20,-
2434	COLECCIÓN en 7 valiosos álbumes Faro desde primeras emisiones hasta 1991. Parte clásica poco representada. A partir de 1900 bastante completo. Mayoría en nuevo y series completas, parte antigua con fijasellos. Cat. Yvert +5.500€. A EXAMINAR.	540,-
2435	* /° 1864-1958. Clasificador conteniendo sellos, series y alguna HB. Ordenado y sin repeticiones. OCASION. A EXAMINAR.	libre,-
2436	** /° 1944-1963. Stock de series completas montado en clasificador. Ordenado y etiquetado. ALTO VALOR EN CAT. OCASION. A EXAMINAR.	120,-
2437	STOCK en 2 pequeños clasificadores con series y HB en usado. Alto valor en catálogo. A EXAMINAR.	50,-
2438	** Fichero conteniendo series completas y HB. años 60-80 montadas en fichas. Buena calidad. OCASION. A EXAMINAR. Yvert.2.470€.	100,-
2439	COLECCIÓN en 6 álbumes y 3 clasificadores del período 1980/1991 completo en nuevo y 1960/1981 muy completo en usado. Series completas y Hojitas Bloque. EXAMINAR.	libre,-
2440	2001-2006. Conjunto de series y Hojas Bloque. Mi. 1320/4, Block 38, 52, 75a, 75b y 90. Valor catálogo 400 €.	libre,-
2441	CARNETS 2002 y 2010-2014. Conjunto de 8 carnets: Mi. 961/4, 1636/9, 1775, 1860, 1884/5, 1940, 1975/7 y 2062/5. Valor catálogo 360 €.	libre,-
2442	2009-2015. Conjunto de carnets. Tema Militar: Mi. C 1543, 1636, 1708, 1801, 1927, 2037 y 2157. Valor catálogo 290 €.	libre,-
2443	** LOCALES. 2 Pequeños clasificadores conteniendo sellos con Sob. de la W.W.F. de diversas localidades. Raro conjunto. Buena calidad. A EXAMINAR.	libre,-

SAN MARINO

2444	** SERIE COMPLETA. RARA. Yv.53/61. Yvert.160€.	20,-
------	--	------

SANTO TOMÉ Y PRÍNCIPE

2445	° DINOSAURIOS. 2004. 88 Minipliegos iguales de 9 sellos con matasellos de favor. OCASION.	libre,-
2446	** JUEGOS OLIMPICOS ATENAS 2004. 90 Hojitas iguales de 4 sellos. OCASION.	libre,-
2447	** MARILYN MOROE Y ARTHUR MILLER (2005). 75 HB. No cat. en Yvert. OCASION.	libre,-

SINGAPUR

2448	1960. REVENUE STAMPS. Serie de 6 valores más 3 complementarios. Carnet especial. MUY RARO.	140,-
------	--	-------

SUECIA

2449	**/*° 1855-1945. Colección montada en álbum LINDNER. Muy completa y prácticamente todo en nuevo. Raro conjunto. ALTÍSIMO VALOR EN CAT. OCASION. MERECE DETENIDO EXAMEN.	2.500,-
2450	1856-1989. Colección con sellos, series y carnets montada en 2 álbumes. La parte antigua sellos usados. OCASION. A EXAMINAR.	60,-
2451	** 1971-1992. Colección a falta de algún sello procedente de HB. únicamente montada en 2 álbumes LINDNER. Buena calidad. OCASION.	50,-

SUIZA

F 2452	° SERIE COMPLETA. PRECIOSA. Yv.405/17. Yvert.800€.	40,-
2453	** SERIE COMPLETA y 2 HB. OCASION. A EXAMINAR. Yv.Av.27/34 y HB.9/10. Yvert.285€.	22,-
F 2454	° SERVICIO. 7 1/2 c. gris. Valor clave. MUY BONITO. RARO. Yv.S.3. Yvert.900€.	40,-
F 2455	** SERVICIO. SERIE COMPLETA con borde lateral de hoja. PRECIOSA. RARA. OCASION. Yv.S.296/316. Yvert.500€.	30,-
F 2456	SERVICIO. 3 SERIES COMPLETAS diferentes. MUY BONITAS. OCASION. Yv.*S.296/315, 338/53 y 354/61. Yvert.541€.	30,-
2457	COLECCIÓN en álbum Philos de 1850 a 1984 con sellos y series mayoría en usado y en calidades diversas. Incluye correo, aéreo, HB, servicio, etc. Cat. Yvert 2016 + 8.000€.	100,-
2458	° 1851-1974. Pequeño clasificador con sellos y series entre estos años. Ordenado y sin repeticiones. OCASION. A EXAMINAR.	libre,-
2459	*/* Hoja de clasificador y ficha conteniendo sellos y alguna serie. Incluye TASAS y algo de AEREO. Todo etiquetado. Valoración según propietario +5.600€. INTERESANTE. OCASION. IMPRESCINDIBLE EXAMINAR.	100,-
2460	° 1870-1999 aprox. Clasificador con sellos y series completas. También algún sobre. INTERESANTE. OCASION. A EXAMINAR. Yvert.+3.000€.	60,-
2461	COLECCIÓN en 5 álbumes (4 modelo Edifil gran lujo) de 1918 a 2017 muy completo (hay algo anterior) incluyendo correo, aéreos, HB, servicio, distribuidores y a destacar carnets. Hasta 1958 sellos con y sin fijasellos, algunos con sombras del tiempo, resto sin fijasellos y buena calidad. Alto valor en catálogo. MERECE EXAMEN.	250,-
2462	COLECCIÓN montada en 2 clasificadores, con sellos usados en bloques de cuatro en USADO, período aprox. 1930-1970. También cartas. Alto valor catálogo. Muy buena calidad.	50,-
2463	☒ 1939-1940. CORREO MILITAR. Lote de 36 piezas entre sobres y tarjetas con variados sellos y matasellos. Raro conjunto. OCASION. A EXAMINAR.	24,-
2464	CONJUNTO montado en hojas de album neutrales Lindner conteniendo series completas de PRO JUVENTUTE y PRO PATRIA. Algunos repetidos. Sellos de buena calidad, en nuevo con y sin fijasellos. Cat. Yvert. aprox. 1.150€.	60,-
2465	LOTE de 47 carpetillas PTT de años 50-60 conteniendo las series con matasellos conmemorativo. A EXAMINAR.	20,-
2466	** 1960-1999. Colección bastante completa montada en 2 álbumes LINDNER. Buena conservación. A EXAMINAR.	60,-

TURKMENISTAN

2467	BOB HOPE (1999). 80 HB. No cat. en Yvert. OCASION.	libre,-
2468	** TIGER WOODS (2000). 90 HB. No cat en Yvert. OCASION.	libre,-

UCRANIA

F 2469	* 1919. OCCIDENTAL. Emisión Kolomea. 10 s. 12 h. Firmado E. DIENA y otros. Sin garantía. Yv.53. Cat. 1.400€.	40,-
F 2470	* 1919. OCCIDENTAL. Emisión de Stanislavov. Sello de tasa de Bosnia sobrecargados. 5 ch. s. 5 h. negro y rojo. Firmado E. Diena y otros. Sin garantía. Yv.99. Cat. 3.000€.	70,-

VENEZUELA

2471	COLECCIÓN en clasificador entre los años 1880 y 1980 formada por sellos y series mayoría en usado. Destacan las series de Escudos. Alto valor en catálogo. EXAMINAR.	100,-
------	--	-------

VIETNAM DEL NORTE

2472	1961-1976. Conjunto de series SIN DENTAR (IMPERES) de este período. Series catalogadas en Michel, completo según este catálogo. MUY RAROS. Foto en web ex 3.	125,-
------	--	-------

YUGOSLAVIA

2473	**/*° Pequeño clasificador conteniendo CORREO AEREO, HB. y OCUPACIONES. Hay series y hojitas de interés. Raro conjunto. OCASION. A EXAMINAR. Yvert.2.645€.	125,-
2474	** Lote de series completas y HB. de diversos años montado en fichas. Todo sin fijasellos (salvo HB.6) y buena calidad. OCASION. A EXAMINAR. Yvert.1.254,45€.	50,-
2475	** 1974-1999. Colección con series completas y HB. montada en 3 álbumes LINDNER. Incluye BENEFICENCIA. OCASION. A EXAMINAR.	75,-

HISTORIA POSTAL MUNDIAL

2476	LOTE de más de 140 piezas entre sobres y tarjetas de variados países. Todo del I Centenario. Hay piezas interesantes. OCASION. A EXAMINAR.	70,-
2477	1920-1988 aprox. Lote de 30 piezas entre sobres y tarjetas de España y otros países. Todo relacionado con el correo aéreo: PRIMEROS VUELOS, sellos, matasellos, marcas, etc... OCASION. A EXAMINAR.	libre,-
2478	CONJUNTO formado por 16 cartas de diferentes países, mayoría modernas, incluyendo SPD. A EXAMINAR.	libre,-

VARIOS. LOTES Y COLECCIONES

2479	**/*° Lote compuesto por: HB. de ALBANIA EUROPA´92, stock de dos sellos en bloques de 4 y parejas de ALEMANIA IMPERIO (suelto) y stock de tiras procedentes de carnets de SUECIA. ALTO VALOR EN CAT. A EXAMINAR.	libre,-
2480	** Lote compuesto por: bloque de 10 de COLOMBIA, bloque de 15 de ECUADOR, bloque de 15 y sello suelto de HAITI y pareja de PERU. Todos con SOB. SPECIMEN y PEQUEÑO TALADRO. RAROS. OCASION. A EXAMINAR.	libre,-
2481	** Lote de sellos SIN DENTAR de NACIONES UNIDAS, AITUTAKI, SENEGAL Y AJMAN. Hay ENSAYOS DE COLOR en diferentes estados. OCASION. A EXAMINAR.	libre,-
2482	ALEMANIA, AUSTRIA y SUIZA. Colecciones en 10 álbumes y 1 clasificador. ALEMANIA IMPERIO desde primeras emisiones, FEDERAL, BERLÍN y DDR hasta 1982; AUSTRIA 1900-1982 incompleto y SUIZA 1949-79. Sellos nuevos y usados. Alto valor en catálogo. A EXAMINAR.	libre,-
2483	ANDORRA FRANCESA Y NACIONES UNIDAS. Colección con series montada en clasificador. Hay sellos hasta del 2016 aprox. OCASION. A EXAMINAR.	50,-
2484	ARGENTINA, MEXICO Y VENEZUELA. Conjunto de series completas y HB. de diversos años (hay modernos) montado en fichas. Salvo rara excepción todo en nuevo sin fijasellos. Buena calidad. OCASION. A EXAMINAR. Yvert.877€.	55,-
2485	**/*° AUSTRIA Y BELGICA. Hojas de clasificador con sellos y series completas de diversos años. Todo etiquetado. Raro conjunto. Valoración según propietario +5.200€. MUY INTERESANTE. OCASION. MERECE EXAMEN.	120,-
2486	CAMERÚN, SENEGAL y TCHAD. Colección en álbum Yvert de 1940 a 1977 conteniendo series completas en nuevo. Muchas temáticas. Incluye correo, aéreos, HB y tasas. Valoración según propietario, 2.400€. A EXAMINAR.	100,-
2487	CENTROAFRICANA, MADAGASCAR y MALI. Colección en álbum Yvert de 1958 a 1977 completa con sellos en nuevo. Incluye correo, aéreos, Hojitas y tasas. Alto valor en catálogo.	100,-
2488	CHECOSLOVAQUIA, HUNGRÍA y POLONIA. Colecciones montadas en 7 álbumes y 2 clasificadores entre los años 1945 y 1980. Mayoría sellos nuevos. Alto valor en catálogo. A EXAMINAR.	libre,-
2489	COSTA DE MARFIL y DAHOMEY. Colección en álbum de 1959 a 1976 muy completa con sellos en nuevo incluyendo correo, aéreo, hojitas, tasas, etc. También Sarre poco significativo. Alto valor en catálogo. A EXAMINAR.	100,-
2490	** ESPAÑA, PERU, JAPON Y ALEMANIA. Clasificador con series completas, HB. y carnets de diversos años. También PRUEBAS DE LUJO de España y pliegos de Japón. Ordenado y etiquetado. GRAN OCASION. A EXAMINAR. Yvert.+5.100€.	100,-
2491	**/*° ESPAÑA Y EXTRANJERO. Lote con sellos, HB. , tarjetas, etc... de diversas épocas y temas. A EXAMINAR.	libre,-
2492	ESPAÑA Y EXTRANJERO. Caja conteniendo álbumes y clasificadores con sellos, HB. y S.P.D. OCASION. A EXAMINAR.	libre,-
2493	E. UNIDOS, MEXICO Y CANADA. Conjunto de series completas montado en fichas. Buena calidad. OCASION. A EXAMINAR. Yvert.1.004€.	65,-
2494	FRANCIA, BÉLGICA y MÓNACO. Gran caja conteniendo colecciones en 9 álbumes y 1 clasificador entre los años 1925 y 1982. Sellos nuevos y usados. Alto valor en catálogo. A EXAMINAR.	libre,-
2495	MUNDIAL. Conjunto montado en fichas con sellos principalmente de Gran Bretaña (destacando clásicos), Portugal y Grecia. EXAMINAR.	libre,-
2496	MUNDIAL. Caja conteniendo colecciones montadas en 7 álbumes y 1 clasificador de ISRAEL 1949-1982, VATICANO 1929-1983, COLONIAS ESPAÑOLAS en África 1950 al final y BOPHUTHATSWANA y TRANSKEI 1976-1987 en bloques de cuatro. Alto valor en catálogo. A EXAMINAR.	libre,-

2497	MAURITANIA y NIGER. Colección en álbum de 1959 a 1976 completa con sellos y hojitas en nuevo. Cat. Yvert según propietario + 2.000€. A EXAMINAR.	80,-
2498	** PARAGUAY Y URUGUAY. Conjunto de series completas de diversos años (hay hasta del 2005) montado en fichas. También algo de SURINAME. Buena calidad. OCASION. A EXAMINAR. Yvert.782€.	45,-
2499	MUNDIAL. Conjunto montado en 4 álbumes y 1 carpeta con colección de Vaticano 1967/1989, Japón 1970/81 y España 1976/87 y sellos usados en sobres. A EXAMINAR.	libre,-
2500	PAÍSES AFRICANOS y ÁRABES. Conjunto en 3 clasificadores con series en nuevo y usado, algunas repetidas, entre los años 1960 y 1970. Muchas temáticas. Cat. Yvert +1.000€. A EXAMINAR.	libre,-
2501	** AREA INGLESA. Lote de series completas y HB. de variados países (Maldivas, Hong Kong, Kiribati, etc...) montado en fichas y un clasificador. Conjunto temático de buena calidad. OCASION. A EXAMINAR. Yvert.2.502€.	100,-
2502	** AREA INGLESA. Lote de series completas y HB. de variados países (DOMINICA, UGANDA, GRENADA, etc...) montada en fichas. Conjunto muy temático de buena calidad. OCASION. A EXAMINAR. Yvert.2.005€.	80,-
2503	** AREA INGLESA. Conjunto de series completas y HB. de diversos países (BAHAMAS, S. VICENTE, STA. LUCIA, etc...) y años. También de AMERICA CENTRAL (PANAMA, NICARAGUA, etc...). Buena calidad. OCASION. A EXAMINAR. Yvert.879€.	50,-
2504	** EX-COLONIAS FRANCESAS. Lote de series completas de variados países montado en fichas. Conjunto muy temático de buena calidad. OCASION. A EXAMINAR. Yvert.2.184€.	80,-
2505	** EX-COLONIAS FRANCESAS. Lote de series completas y HB. de diversos países (BENIN, CONGO, GUINEA, POLINESIA, etc...) montado en fichas. Conjunto muy temático de buena calidad. OCASION. A EXAMINAR. Yvert.1.593,60€.	70,-
2506	** AMERICA CENTRAL. Conjunto de series completas y HB. de diversos países (CUBA, NICARAGUA, PANAMA, etc...) y años montado en fichas. Sin repeticiones y buena calidad. OCASION. A EXAMINAR. Yvert.1.043€.	65,-
2507	** AMERICA CENTRAL. Conjunto de series completas y HB. de diversos países (ANGUILLA, COSTA RICA, SALVADOR, etc...) y años montado en fichas. Buena calidad. OCASION. A EXAMINAR. Cat. 870€.	50,-
2508	** AMERICA CENTRAL Y DEL SUR. Conjunto de series completas y HB. de diversos países (BRASIL, CHILE, COSTA RICA, etc...) y años montado en fichas. Buena calidad. OCASION. A EXAMINAR. Yvert.870€.	50,-
2509	AMÉRCIA. Gran caja conteniendo 9 clasificadores con colecciones de varios países de América del Norte, Central y Sur. Destaca Estados Unidos y Cuba. Desde primeras emisiones hasta parte moderna. Mayoría en usado. Alto valor en catálogo. A EXAMINAR.	libre,-
2510	**/* AMERICA. Conjunto de series completas y HB. de diversos países (SALVADOR, GUATEMALA, MOTSERRAT, etc...) y años. Sin repeticiones y buena calidad. La inmensa mayoría sin fijasellos. OCASION. A EXAMINAR. Yvert.769€.	40,-
2511	** AMERICA. Conjunto de series completas y HB. de diversos países (COSTA RICA, GRENADA, CUBA, etc...) y años. Sin repeticiones y buena calidad. OCASION. A EXAMINAR. Yvert.793€.	45,-
2512	**/* PAISES AMERICANOS. Lote de series completas y HB. de varios países montado en fichas. A destacar USA (554€ cat.). La inmensa mayoría sin fijasellos. Conjunto temático de buena calidad. OCASION. A EXAMINAR. Yvert.1.755€.	70,-
2513	** PAISES AMERICANOS. Lote de series completas y HB. montado en fichas. A destacar SURINAM (570€ cat.). Conjunto temático de buena calidad. OCASION. A EXAMINAR. Yvert.1.423,85€.	55,-
2514	PAISES AMERICANOS. Conjunto de series completas y HB. de varios países (VENEZUELA, URUGUAY, MEXICO, etc...) y años montado en fichas. Salvo excepción todo en nuevo sin fijasellos. Buena calidad. OCASION. A EXAMINAR. Yvert.912€.	55,-
2515	** PAISES AMERICANOS. Lote de series completas de diversos países (MEXICO, ARGENTINA, BRASIL, etc...) y años montado en fichas. Conjunto temático de buena calidad. OCASION. A EXAMINAR. 1.189€.	50,-
2516	** PAISES ASIATICOS. Lote de series completas de diversas países montado en fichas. Conjunto temático de buena calidad. OCASION. A EXAMINAR. Yvert.1.211,25€.	50,-
2517	ASIA. Conjunto en 5 clasificadores con sellos y series de varios países, mayoría en usado, destacando Japón y China (con interesantes sellos y HB de la época de Mao). Incluye 2 clasificadores más con sellos mundiales y tema setas. A EXAMINAR.	libre,-
2518	** PAISES ESCANDINAVOS. Lote de series completas montado en fichas. Diversos países (FINLANDIA, ISLANDIA, NORUEGA, etc...). Buena calidad. OCASION. A EXAMINAR. Yvert.3.013,60€.	110,-
2519	** EUROPA DEL ESTE. Lote de series completas y HB. de diversos países montado en fichas. A destacar RUMANIA y MOLDAVIA. Conjunto temático de buena calidad. Yvert.2.005€.	75,-
2520	° EUROPA DEL ESTE. Lote montado en fichas. Hay series y HB. interesantes. Buena calidad. OCASION. A EXAMINAR. Yvert.1.133€.	50,-
2521	EUROPA ORIENTAL. Gran caja conteniendo 10 clasificadores con colecciones de varios países destacando RUSIA y área. Sellos mayoría en usado incluyendo hojitas bloque. Alto valor en catálogo. MERECE EXAMEN.	libre,-

2522	PAÍSES EUROPEOS. Stock en clasificador formado por series completas y HB de Países Bajos, Noruega, Croacia y Finlandia. Sueltos y bloques de cuatro. Mayoría nuevos, sin fijasellos y de buena calidad. Hay series interesantes y de valor medio. Cat. Yvert +5.000€. Lote muy comercial que MERECE EXAMEN.	200,-
2523	PAISES EUROPEOS. Caja conteniendo 4 clasificadores y hojas de clasificador con sellos, series, etc... de diversos países y épocas. ALTO VALOR EN CAT. A EXAMINAR.	120,-
2524	* PAISES EUROPEOS. Hojas de álbum con sellos y series de varios países (Holanda, Austria, Luxemburgo, etc...) y épocas. Hay de interés. A EXAMINAR.	120,-
2525	PAÍSES EUROPEOS. Gran caja conteniendo colecciones montadas en álbumes de Gran Bretaña, Islas del Canal, Italia, Vaticano (con pequeño stock), Mónaco, San Marino y Suiza. EXAMINAR.	100,-
2526	PAISES EUROPEOS. Caja conteniendo álbumes y hojas de álbum con colecciones de diversos países (ESPAÑA, ISLANDIA, LIECHTENSTEIN, CHIPRE, etc...). Todo de II Centenario en nuevo. INTERESANTE. OCASION. A EXAMINAR.	100,-
2527	PAÍSES EUROPEOS. Clasificador con stock de series y HB de CHECOSLOVAQUIA, RUMANIA, BÉLGICA, NORUEGA (a destacar Yv. 151/3, 10 series), GRECIA, DINAMARCA, HOLANDA (a destacar HB 1, 3 hojitas), YUGOSLAVIA y POLONIA. Sellos nuevos en su mayoría (algunos usados) y de buena calidad. Muy alto valor en catálogo. MERECE EXAMEN.	75,-
2528	PAÍSES EUROPEOS. Gran caja con colecciones en 18 clasificadores desde primeras emisiones hasta parte moderna. Mayoría en usado. Alto valor en catálogo. MERECE EXAMEN.	libre,-
2529	**/* Pequeño clasificador con series de diversos países (la mayoría europeos) y épocas. Destacan G. Bretaña, Luxemburgo, etc... Hay interesantes y de alto valor en catálogo. La gran mayoría sin fijasellos. MERECE EXAMEN.	400,-
2530	**/*° MUNDIAL. Clasificador con sellos y series completas de variados países (MONACO, NORUEGA, PERU, RUSIA, COLONIAS FRANCESAS, etc...) y épocas. Todo etiquetado. Algún sello sin garantía, pero también piezas muy interesantes. Valoración según propietario +18.500€. GRAN OCASION. IMPRESCINDIBLE DETENIDO EXAMEN.	325,-
2531	** MUNDIAL. Clasificador conteniendo series completas y HB. de variados países y temáticas. Sin repeticiones y buena calidad. OCASION. A EXAMINAR. Yvert.6.746€.	160,-
2532	CLASIFICADOR con sellos, series completas y HB. de diversos países y temáticas. La mayoría en nuevo. A EXAMINAR.	125,-
2533	MUNDIAL. Álbum conteniendo sellos y series desde primeras emisiones hasta parte moderna. Nuevos y usados con correo, aéreos, hojitas, etc. Incluye BRASIL, ANTÁRTIDA BRITÁNICA, SALOMÓN, INDIA, RHODESIA y HONDURAS. Valoración según propietario aprox. 4.900€. A EXAMINAR.	120,-
2534	**/*° MUNDIAL. Caja conteniendo clasificadores, hojas de clasificador, etc... con sellos, series, etc... de diversos países y temas. A EXAMINAR.	120,-
2535	MUNDIAL. Gran caja conteniendo sellos de varios países desde clásicos a parte moderna. Sellos nuevos y usados destacando Japón, Estados Indios, colonias inglesas, etc. Muchos modernos tema Fauna, Flora, Deportes, etc. También España moderno en pts. Muy alto valor en catálogo. Ideal para revendedor o venta por internet. A EXAMINAR.	100,-
2536	CLASIFICADOR con sellos y series completas de diversos países. La mayoría en nuevo. A destacar Francia. A EXAMINAR.	100,-
2537	MUNDIAL. Gran caja conteniendo colecciones en álbumes y clasificadores de España, Colonias, Francia, Holanda, San Marino, Mónaco y otros y a destacar Rusia de 1954 a 1977 muy completo con HB en nuevo. Alto valor en catálogo. A EXAMINAR.	100,-
2538	VARIOS. Gran caja conteniendo colección Mundial de Fútbol España 82 a nivel mundial con series y HB sin dentar, SPD de Suiza, Francia, Israel y otros países, parte moderna, carnets de Francia de 1956 a 1983, carnets de Portugal, Azores y Madeira parte moderna, etc. A EXAMINAR.	100,-
2539	MUNDIAL. Gran caja conteniendo colecciones en álbumes y clasificadores de España 1990-92 con MH, Juegos Olímpicos Barcelona 92 (1 tomo), Estados Unidos y Alemania Federal en usado y Alemania Imperio y Vaticano con buenas series. Alto valor en catálogo. A EXAMINAR.	100,-
2540	MUNDIAL. Caja conteniendo colecciones montadas en álbumes de distintas épocas. Hay Austria, Bélgica, Grecia, Japón y Portugal. También S.P.D. de España con repetidos. Alto valor en catálogo. EXAMINAR.	100,-
2541	** MUNDIAL. Clasificador con series completas de variados países y temáticas. Todas diferentes y buena calidad. OCASION. A EXAMINAR. Cat. 3.298€.	95,-
2542	MUNDIAL. Clasificador conteniendo sellos y HB de diversos países europeos. Todo en nuevo, parte moderna y etiquetado. Algunos repetidos en pequeñas cantidades. Cat. Yvert +3.000€. Lote muy comercial. A EXAMINAR.	75,-
2543	** MUNDIAL. Clasificador conteniendo series completas y HB. de varios países y temáticas. Hay repetidos en diversa cantidad. ALTO VALOR EN CAT. OCASION. A EXAMINAR.	60,-
2544	**/* Pequeño clasificador conteniendo sellos, series completas y HB. de diversos países (VATICANO, ITALIA, AUSTRIA, HUNGRIA, etc...) y años. Hay series y hojitas interesantes. Diversa calidad. ALTO VALOR EN CAT. OCASION. A EXAMINAR.	60,-
2545	**/*° MUNDIAL. Lote de 150 fichas aprox. con sellos de diversos países, épocas y temáticas. A EXAMINAR.	60,-

2546	** MUNDIAL. 3 Clasificadores conteniendo series completas y HB. de variados países y temáticas. Buena calidad. OCASION. A EXAMINAR.	60,-
2547	MUNDIAL. Conjunto montado en fichas de subasta conteniendo sellos y series en distintas cantidades de países europeos (ALEMANIA, AUSTRIA, BÉLGICA, FRANCIA y LIECHTENSTEIN). Hay series interesantes. Todo nuevo y mayoría sin fijasellos. Alto valor en catálogo. MERECE EXAMEN.	50,-
2548	MUNDIAL. Pequeños conjuntos montados en hojas y suplementos Lindner. Incluye Liechtenstein, Mónaco, San Marino, O.N.U... Muy alto valor catálogo. Parte moderna. EXAMINAR.	50,-
2549	**/*° MUNDIAL. Caja conteniendo 5 álbumes con sellos de diversos países (ITALIA, USA, ESPAÑA, etc...) y épocas. OCASION. A EXAMINAR.	50,-
2550	MUNDIAL. Stock en 2 clasificadores destacando ALEMANIA y LUXEMBURGO, entre otros países. Sellos en nuevo y perfectos con series interesantes. Alto valor en catálogo. A EXAMINAR.	50,-
2551	** MUNDIAL. 3 Clasificadores conteniendo series completas y HB. de variados países y temáticas. Buena calidad. OCASION. A EXAMINAR.	50,-
2552	MUNDIAL. Caja conteniendo colecciones en Majó de Venezuela, U.S.A. y Japón y en Lindner U.S.A. 3 tomos hasta 1987 mayoría en nuevo e Israel en 3 tomos, incluyendo series de valor (* 1/9 y otras), bandeletas completas o incompletas. Muy alto valor catálogo. EXAMINAR.	50,-
2553	*/*° MUNDIAL. Album YVERT antiguo conteniendo sellos del I Centenario de variados países. OCASION. A EXAMINAR.	libre,-
2554	MUNDIAL. Colección mundial en antiguo álbum Yvert con sellos usados, álbum de Francia y Mónaco con sellos nuevos y usados y hojas sueltas con sellos de varios países en usado. A EXAMINAR.	libre,-
2555	MUNDIAL. Caja conteniendo álbumes y clasificadores. Hay Liechtenstein, Suiza, España, Austria, etc... La mayoría moderno. A destacar VATICANO con TOBIAS, ARQUEOLOGIA, CONGRESO JURIDICO, PRENSA, algo de ESTADOS DE LA IGLESIA, etc... OCASION. A EXAMINAR.	libre,-
2556	MUNDIAL. 3 grandes cajas con colecciones básicamente moderno, mayoría nuevo, destacando Liechtenstein, Francia, Tema Europa, Gran Bretaña con S.P.D. y carnets, Rusia... Calidad mixta. IMPRESCINDIBLE EXAMINAR.	libre,-
2557	**/*° MUNDIAL. Caja conteniendo clasificador, cajita, etc... con sellos, series, S.P.D. , etc... de diversos países y temáticas. A EXAMINAR.	libre,-
2558	MUNDIAL. Gran caja conteniendo 3 álbumes y 11 clasificadores más hojas sueltas de album con sellos y series de distintos países y temas. Nuevos y usados. Alto valor en catálogo. A EXAMINAR.	libre,-
2559	**/*° MUNDIAL. Caja conteniendo álbumes y clasificadores con sellos, series, HB. , etc... de diversos países (también España) y épocas. OCASION. A EXAMINAR.	libre,-
2560	MUNDIAL. Caja conteniendo stock de sellos de España moderno, SPD, clasificadores con sellos de Rusia, Rumania, Vaticano y otros. Sellos de Holanda y Gran Bretaña procedentes de abono y Suiza 1983/95 en libros de correos. A EXAMINAR.	libre,-
2561	MUNDIAL. Caja conteniendo 7 clasificadores con sellos en nuevo y usado. La mayoría Alemania y Colonias Españolas del II Centenario. A EXAMINAR.	libre,-
2562	MUNDIAL. Dos grandes cajas conteniendo colecciones de España moderno, SPD con colonias, stock de 1960 a 1970, sellos de varios países procedentes de abono, Suiza libros de correos entre los años 1996 y 2007, etc. A EXAMINAR.	libre,-
2563	MUNDIAL. Gran caja conteniendo álbumes y clasificadores con sellos de España, Sobres Conmemorativos tema Barcos, Documentos, Países Europeos y resto mundo en usado, Naciones Unidas (con HB. 1 nueva y usada), medallas... EXAMINAR.	libre,-
2564	MUNDIAL. Caja conteniendo 6 clasificadores con sellos de variados países (mayoría europeos) y épocas. Hay repetidos en diversa cantidad y prácticamente todo en usado. A EXAMINAR.	libre,-
2565	<input checked="" type="checkbox"/> MUNDIAL. Caja conteniendo 6 álbumes con cartas, S.P.D. , tarjetas, etc... de diversos países (G. BRETAÑA, POLINESIA, ISRAEL, etc...) y años. INTERESANTE. OCASION. A EXAMINAR.	libre,-
2566	** Lote de 50 carnets de diversos países (PORTUGAL, ALEMANIA, FRANCIA, etc...). OCASION. A EXAMINAR.	25,-
2567	° 3 clasificadores conteniendo sellos, series y HB. de varios países. A destacar FRANCIA y SUIZA parte moderna (del 200 en adelante). A EXAMINAR.	20,-
2568	**/*° Caja conteniendo 3 clasificadores y 1 álbum con sellos, series y HB. de diversos países (ESPAÑA, ALEMANIA, SUECIA, etc...) y años. También algunos sobres. OCASION. A EXAMINAR.	libre,-
2569	LOTE con cientos de piezas entre S.P.D., matasellos conmemorativos, cartas, etc... de variados países. OCASION. A EXAMINAR.	libre,-
2570	° Caja conteniendo miles de sellos en pastillas y HB. de varias temáticas con matasellos de favor. La gran mayoría de países árabes. A EXAMINAR.	libre,-
2571	LOTE compuesto por 200 postales y 100 piezas entre S.P.D. y cartas de diversos países. A EXAMINAR.	libre,-
2572	° Cajita conteniendo 1 kg. aprox. de sellos sin papel de variados países y años. A EXAMINAR.	libre,-

TEMÁTICAS

2573	AJEDREZ. Dos grandes cajas conteniendo colección de sellos y series en nuevo y usado desde primeras emisiones hasta +/- 2020 con hojitas bloque, Sobres Primer Día, Minihojas, etc. Incluye mat. conmerativos con firmas autógrafas de participantes en torneos de Linares. Montado en 19 clasificadores. Conjunto muy interesante que MERECE EXAMEN.	100,-
2574	ARTE. Colección en álbum conteniendo series y hojitas de esta temática en nuevo con y sin fijasellos. Comprende Bélgica, Bulgaria y a destacar Checoslovaquia con hojitas de 4 sellos. Alto valor en catálogo. EXAMINAR.	libre,-
2575	** ARTICO-ANTARTICO. 2000-2010. Colección con series completas y HB. montada en 2 álbumes LINDNER con hojas clasificadoras. Todas diferentes y etiquetadas. Raro conjunto. INTERESANTE. OCASION. A EXAMINAR. Yvert.+5.700€.	300,-
2576	** AUTOMOVILES. Clasificador conteniendo series y HB. de diversos países. Buena calidad. A EXAMINAR.	20,-
2577	BÚHOS. Colección avanzada montada en 7 álbumes formada por aproximadamente 5.000 sellos con hojitas, minihojas, sin dentar, carnets, etc. Inmensa mayoría en nuevo, sin fijasellos y de buena calidad. Incluye 1 clasificador con repetidos y otro con valores complementarios. Muy alto valor en catálogo. Se incluye relación. Foto en web (ex-20).	400,-
2578	DEPORTES. Gran caja conteniendo colecciones del Mundial de Fútbol de Argentina 78 y España 82 y Juegos Olímpicos con sellos y hojitas interesantes antiguas y moderna. Sellos nuevos. Alto valor en catálogo. A EXAMINAR.	libre,-
2579	**/* FAUNA. Colección con series y HB. de diversos países europeos montada en 2 gruesos clasificadores. Todo etiquetado. Hay interesantes y de valor. También algunos S.P.D. GRAN OCASION. MERECE EXAMEN. Yvert.+9.900€.	400,-
2580	** FAUNA. VIDA MARINA. Colección con series completas y HB. montada en clasificador. Variados países. Todo etiquetado y buena calidad. A EXAMINAR. Yvert.3.340€.	195,-
2581	FAUNA, FLORA y PINTURA. Colecciones en 7 álbumes y 2 clasificadores. Mayoría parte moderna y sellos en nuevo. Alto valor en catálogo. A EXAMINAR.	libre,-
2582	** JUEGOS OLIMPICOS. Colección con series completas y HB. de variados países y años montada en 2 álbumes con hojas clasificadoras. Hay SIN DENTAR, PRUEBAS DE LUJO, etc... ALTO VALOR EN CAT. INTERESANTE. OCASION. A EXAMINAR.	100,-
2583	JUEGOS OLIMPICOS. MOSCÚ 1980. Carpeta conteniendo las series emitidas por Rusia en hojas completas de 36 ejemplares así como 1 hojita bloque de las emitidas.	libre,-
2584	JUEGOS OLÍMPICOS. MOSCÚ 1980. Carpeta conteniendo las series emitidas por RUSIA en hojas completas de 36 ejemplares así como una hojita bloque de las emitidas.	libre,-
2585	** MARIPOSAS. Colección con series completas y HB. de variados países montada en clasificador. Hay algunas con muy alto valor facial. Todo etiquetado y buena calidad. A EXAMINAR. .3.668€.	195,-
2586	NAVIDAD. Colección en 9 álbumes con protectores y 1 clasificador. Incluye sellos, hojitas, etc, algunos repetidos. Período aprox. 1905-1985. Sellos nuevos y series completas. Destacan Colonias británica y pruebas sin dentar de Colonias francesas. Alto valor en catálogo. A EXAMINAR.	250,-
2587	NAVIDAD. Magnífica colección en 8 álbumes y 1 clasificador de 1968 a 1983 muy completa. Sellos y hojitas en nuevo y sin fijasellos, incluyendo series interesantes. Alto valor en catálogo. MERECE EXAMEN.	100,-
2588	PASCUA. Colección en 3 álbumes con protectores de 1968 a 1996. Sellos nuevos y perfectos. Destaca colonias francesas y británicas con HB.	180,-
2589	VIDRIERIAS. Colección compuesta por 480 sellos, 32 H.B. y 3 carnets aprox. de diversos países montada en álbum. OCASIÓN. A EXAMINAR.	libre,-
2590	GRAN CAJA conteniendo colecciones en álbumes de tema Europa (1956/83), Fauna, Flora, Navidad y colección moderna de Laos. También S.P.D. de España. EXAMINAR.	100,-
2591	** Conjunto de series completas de diversos países montado en fichas. Diversas temáticas y buena calidad. OCASION. A EXAMINAR. Yvert.2.352,35€.	90,-
2592	** Lote de series completas de variados países de área inglesa (CAIMANES, TUVALU, SAN VICENTE, etc...). Diversas temáticas y buena calidad. OCASION. A EXAMINAR. Yvert.2.042€.	80,-
2593	CONJUNTO montado en 10 clasificadores con colecciones con series en nuevo de Astrofilatelia, Juegos Olímpicos, Navidad y Pascua. También Cuba con series mayoría temáticas por valor de catálogo Yvert +500€. A EXAMINAR.	75,-
2594	** Conjunto de series completas y HB. de variadas ex-colonias francesas montado en fichas. Diversas temáticas y buena calidad. OCASION. A EXAMINAR. Yvert.1.988,50€.	75,-
2595	** 3 Clasificadores conteniendo series completas y HB. de diversos países y temáticas. Buena calidad. OCASION. A EXAMINAR.	50,-
2596	** Conjunto de series completas y HB. de diversos países (COSTA RICA, CUBA, DOMINICANA, etc...) y temáticas montado en fichas. Buena calidad. OCASION. A EXAMINAR. Yvert.556€.	35,-
2597	** Lote de 100 piezas entre HB. y minihojas de variados países y temáticas (CINE, FAUNA, etc...). A EXAMINAR.	30,-

2598	GRAN CAJA conteniendo 9 álbumes con colecciones de ONU (con HB-1), WALT DISNEY, CHURCHILL, BODA PRÍNCIPE CARLOS y DIANA (2 tomos) y NAVIDAD (3 tomos). INTERESANTE y CONJUNTO MUY COMERCIAL. Sellos nuevos y perfectos. Alto valor en catálogo. MERECE EXAMEN.	libre,-
------	--	---------

TEMA EUROPA

2599	COLECCIÓN en 10 álbumes de 1956 a 2005. Incluye sellos, hojitas y carnets. Sellos nuevos y de buena calidad. OPORTUNIDAD.	350,-
2600	** 1956-1983. Colección montada en 2 álbumes FILABO. ALTO VALOR EN CAT. OCASION. A EXAMINAR.	100,-
2601	☒ 1956-1991. Caja conteniendo 7 álbumes con S.P.D. Hay interesantes. OCASION. A EXAMINAR.	libre,-
2602	MAGNIFICA colección montada en 9 valiosos álbumes Faro de 1957 a 1999 completa. Todo en nuevo y de buena calidad. Hay HB, carnets y Minihojas, incluyendo Liechtenstein 1960. Cat. Yvert aprox. 30.000€.	675,-
2603	** 3 Álbumes LINDNER conteniendo series completas y minipliegos entre los años 1970-1988. ALTO VALOR EN CAT. OCASION. A EXAMINAR.	60,-
2604	** 1976-1998 y 2001-2003. Colección montada en clasificador. Faltan algunas HB. También series del 2004-2007. OCASION. A EXAMINAR. Yvert.6.967€.	180,-

MATERIAL

2605	500 grs. aprox. de estuches transparentes de varias medidas. Nuevos. OCASION. A EXAMINAR.	libre,-
2606	500 grs. aprox. de filoestuches. Usados, pero la mayoría en buen estado. A EXAMINAR.	libre,-
2607	LUPA DE MESA CON LUZ (ESCHEBACH 2773). Nueva a estrenar. OCASION.	libre,-
2608	CAJITA conteniendo LUPAS, CUENTAHILOS y alguna ULTRAVIOLETA. Nuevo a estrenar. Alto P.V.P. OCASION. A EXAMINAR.	libre,-
2609	PIZAS. Cajita conteniendo pinzas en cantidad. Hay largas y cortas. Nuevas a estrenar. Alto P.V.P. OCASION. A EXAMINAR.	libre,-
2610	5 ALBUMES EDIFIL PIEL DE CABRA. Todos en color verde. Marcas (peladuras) en los lomos por haber tenido etiquetas. OCASION. A EXAMINAR.	100,-
2611	8 ALBUMES con hojas de España de variados años. Destacan 3 EDIFIL y 2 FARO. A EXAMINAR.	libre,-
2612	9 ALBUMES PARDO: 8 para sellos y 1 con hojas para billetes. Nuevos a estrenar. OCASION. A EXAMINAR.	libre,-
2613	10 ALBUMES SAFE (7 sin hojas y 3 con hojas para tarjetas telefónicas). Nuevos a estrenar. OCASION. A EXAMINAR.	libre,-
2614	11 ALBUMES para monedas: 4 de EURO, 5 de WORLD COLLECTION y 2 de WORLD MONEY. Nuevos a estrenar. OCASION. A EXAMINAR.	libre,-
2615	14 ALBUMES (4 FILABO, 3 PHILOS, etc...). OCASION. A EXAMINAR.	libre,-
2616	CAJA conteniendo 4 álbumes (3 EDIFIL, uno de ellos piel de cabra sin cajetín) y 2 clasificadores. A EXAMINAR.	libre,-
2617	9 CLASIFICADORES con hojas de 4 bandas (para bloques de 4). OCASION. A EXAMINAR.	libre,-
2618	CAJA conteniendo 7 clasificadores de varios tamaños y 1 álbum. A EXAMINAR.	libre,-
2619	CAJA conteniendo hojas SAFE, IMPORTA, etc... Hay negras, transparentes, para monedas, etc... Nuevas a estrenar. Alto P.V.P. OCASION. A EXAMINAR.	libre,-
2620	CAJITA conteniendo hojas de álbum, fundas para hojas y suplementos. La mayoría LINDNER. Alto P.V.P. OCASION. A EXAMINAR.	libre,-

OTROS COLECCIONISMOS

2621	MONEDAS. Clasificador conteniendo monedas de Franco y Juan Carlos. Destacan 5 monedas de Franco de 100 pts. de plata. EXAMINAR.	libre,-
2622	VÍTOLAS. 4 clasificadores conteniendo gran cantidad de vítolas. A EXAMINAR.	libre,-

POSTALES

2623	AFRICA Y ORIENTE. Lote de 19 postales antiguas de diversos países (CHINA, JAPON, EGIPTO, etc...). Muy raro conjunto. INTERESANTE. OCASION. A EXAMINAR.	50,-
------	--	------

2624	AMERICA. Lote de 10 postales antiguas: 4 de ARGENTINA, 1 de CUBA, 1 de PERU y 4 de E. UNIDOS. PRECIOSO. OCASION. A EXAMINAR.	30,-
2625	LOTE de 9 postales de principios de 1900. PRECIOSO. OCASION. A EXAMINAR.	30,-
2626	REAL MADRID 1970. POSTALES-CALENDARIO con la alineación de este año. CURIOSO. OCASION. A EXAMINAR.	20,-
2627	ACTRICES HISTORICAS. Lote de 50 postales diferentes (año 2000). OCASION. A EXAMINAR.	libre,-
2628	LOTE conteniendo más de 700 postales de diversas épocas. Hay en blanco y negro, de variados temas, etc... OCASION. A EXAMINAR.	45,-
2629	CAJITA conteniendo más de 700 postales de diversas épocas y temas, muchas en blanco y negro. A EXAMINAR.	40,-
2630	LOTE de más de 700 postales de diversas épocas. Hay muchas en blanco y negro. Diversos temas. OCASION. A EXAMINAR.	40,-
2631	LOTE conteniendo 700 postales aprox. de diversas épocas. Hay en blanco y negro. OCASION. A EXAMINAR.	30,-

PRÓXIMA SUBASTA

13-14 Diciembre 2024

Admisión de lotes hasta el 7 de noviembre de 2024

COMPRAMOS Y SUBASTAMOS

Colecciones de todos los países del mundo

Acumulaciones, stocks de comerciantes

Pruebas, variedades, errores

Historia Postal

Archivos de correspondencia

Colecciones especializadas

Monedas y billetes

CONTACTO

T. 91 521 65 68

Fax 91 522 92 64

csm@csubastasmadrid.com

www.csubastasmadrid.com



2060 40 €



2067 40 €



2068 48 €



2076 80 €



2077 60 €



2083 65 €



2114 30 €



2115 20 €



2118 30 €



2122 30 €



2123 40 €



2124 20 €



2134 40 €



2135 45 €



2136 Libre



2152 25 €



2156 30 €



2094 50 €



2157 30 €



2158 30 €



2188 Libre



2189 Libre



2190 125 €



2191 Libre



2192 350 €



2199 70 €



2194 Libre



2230 40 €



2234 60 €



2235 90 €



2244 40 €



2255 120 €

